

## Rapport d'analyse

Envoyé en préfecture le 19/12/2024  
Reçu en préfecture le 19/12/2024  
Publié le 19/12/2024  
ID : 038-213800535-20241213-DB\_241213\_132A-BF



**Identification du flux :** 2025- 038110- 043- 00- 01- -2024/12/4-13:03:46  
VILLE DE BOURGOIN-JALLIEU- BUDGET PRINCIPAL VILLE DE BOURGOIN- 2025- Budget Principal

**Ce flux est associé à un pavé d'information(s) et/ou d'anomalie(s)**

---

### Pavé d'information(s) :

**Information :** Vous pouvez utiliser un plan de compte et une présentation de l'exercice précédent pour voter votre budget, dès lors que celui-ci a été voté avant le premier janvier de l'exercice auquel il s'applique.

1 information



**REPUBLIQUE FRANÇAISE**

**COMMUNE dont la population est de 3500 habitants et plus : VILLE DE BOURGOIN-JALLIEU (1)**

AGREGE AU BUDGET PRINCIPAL DE (2)

Numéro SIRET : 21380053500014

POSTE COMPTABLE : TRESORERIE PRINCIPALE DE BOURGOIN-JALLIEU

**M. 57**

**Budget primitif**

**Voté par nature**

BUDGET : BUDGET PRINCIPAL VILLE DE BOURGOIN (3)

ANNEE 2025

(1) Indiquer soit le nom de la collectivité, soit le libellé de l'établissement, soit le nom du syndicat mixte relevant de l'article L. 5721-2 du CGCT.

(2) A compléter s'il s'agit d'un budget annexe.

(3) Indiquer le budget concerné : budget principal ou libellé du budget annexe.



## Sommaire

### I - Informations générales

A - Informations statistiques, fiscales et financières	4
B - Modalités de vote du budget	5
C1 - Exécution du budget de l'exercice précédent - Résultats	6
C2 - Exécution du budget de l'exercice précédent - RAR Dépenses	7
C3 - Exécution du budget de l'exercice précédent - RAR Recettes	8

### II - Présentation générale du budget

A - Vue d'ensemble - Vote et reports	9
B1 - Présentation des AP votées	10
B2 - Présentation des AE votées	11
C1 - Equilibre financier du budget - Investissement	12
C2 - Equilibre financier du budget - Fonctionnement	15
D1 - Balance générale - Dépenses	17
D2 - Balance générale - Recettes	19

### III - Vote du budget

A - Section d'investissement - Vue d'ensemble	21
A1 - Section d'investissement - Dépenses - Détail par article	25
A2.1 - Section d'investissement - Dépenses - Vue d'ensemble des opérations d'équipement	28
A2.2 - Section d'investissement - Dépenses - Détail des opérations d'équipement gérées en AP	29
A2.3 - Section d'investissement - Dépenses - Détail des opérations d'équipement gérées hors AP	54
A3 - Section d'investissement - Recettes - Détail par article	55
B - Section de fonctionnement - Vue d'ensemble	58
B1 - Section de fonctionnement - Dépenses - Détail par article	61
B2 - Section de fonctionnement - Recettes - Détail par article	66

### IV - Annexes

#### A - Présentation croisée

A1 - Section d'investissement - Vue d'ensemble	69
A1.01 - Opérations non ventilables	72
A1.900 - Fonction 0 - Services généraux	73
A1.900-5 - Fonction 0-5 - Gestion des fonds européens	76
A1.901 - Fonction 1 - Sécurité	77
A1.902 - Fonction 2 - Enseignement, formation professionnelle et apprentissage	78
A1.903 - Fonction 3 - Culture, vie sociale, jeunesse, sports et loisirs	81
A1.904 - Fonction 4 - Santé et action sociale (hors RSA)	84
A1.904-4 - Fonction 4-4 - RSA	87
A1.905 - Fonction 5 - Aménagement des territoires et habitat	88
A1.906 - Fonction 6 - Action économique	91
A1.907 - Fonction 7 - Environnement	93
A1.908 - Fonction 8 - Transports	96
A2 - Section de fonctionnement - Vue d'ensemble	100
A2.01 - Opérations non ventilables	102
A2.930 - Fonction 0 - Services généraux	103
A2.930-5 - Fonction 0-5 - Gestion des fonds européens	109
A2.931 - Fonction 1 - Sécurité	110
A2.932 - Fonction 2 - Enseignement, formation professionnelle et apprentissage	111
A2.933 - Fonction 3 - Culture, vie sociale, jeunesse, sports et loisirs	116
A2.934 - Fonction 4 - Santé et action sociale (hors APA et RSA/Régularisation de RMI)	122
A2.934-3 - Fonction 4-3 - APA	125
A2.934-4 - Fonction 4-4 - RSA/Régularisation de RMI	126
A2.935 - Fonction 5 - Aménagement des territoires et habitat	127
A2.936 - Fonction 6 - Action économique	130
A2.937 - Fonction 7 - Environnement	132
A2.938 - Fonction 8 - Transports	135

#### B - Annexes patrimoniales

B1.1 - Etat de la dette - Détail des crédits de trésorerie	139
B1.2 - Etat de la dette - Répartition par nature de dette	140
B1.3 - Etat de la dette - Répartition par structure de taux	144
B1.4 - Etat de la dette - Typologie de la répartition de l'encours	145



B1.5 - Etat de la dette - Détail des opérations de couverture	149
B1.6 - Etat de la dette - Dette pour financer l'emprunt d'un autre organisme	150
B1.7 - Etat de la dette - Autres dettes	151
B2 - Méthodes utilisées pour les amortissements	153
B3.1 - Etat des provisions constituées	154
B3.2 - Etalement des provisions	155
B4 - Etat des charges transférées	158
B5 - Détail des chapitres d'opérations pour comptes de tiers	159
B6 - Prêts	160
B7.1 - Etat synthétique des engagements donnés	161
B7.2 - Etat synthétique des engagements reçus	181
B7.3 - Etat des emprunts garantis	182
B7.4 - Calcul du ratio d'endettement relatif aux emprunts garantis	183
B7.5 - Etat des contrats de crédit-bail	184
B7.6 - Etat des marchés de partenariat	185
B7.7 - Etat des recettes grevées d'affectation spéciale	186
B7.8 - Autres engagements donnés	187
B7.9 - Autres engagements reçus	188
B8 - Subventions versées	192
B9 - Etat du personnel	194
B10 - Liste des organismes dans lesquels la collectivité a pris un engagement financier	195
B11.1 - Liste des organismes de regroupement	196
B11.2 - Liste des établissements publics créés	197
B11.3 - Liste des services individualisés dans un budget annexe	198
<b>C - Annexes budgétaires</b>	
C1.1 - Equilibre budgétaire	199
C1.2 - Equilibre budgétaire - Dépenses	201
C1.3 - Equilibre budgétaire - Recettes	202
<b>D - Autres éléments d'information</b>	
D1 - Liste des services assujettis à la TVA et non érigés en budget annexe	Sans Objet
D2.1 - Services ferroviaires régionaux des voyageurs - Volet 1 : Budget	Sans Objet
D2.2 - Services ferroviaires régionaux des voyageurs - Volet 2 : Compte d'exploitation	202
D3 - Décisions en matière de taux	Sans Objet
D4.1 - Etats de la répartition de la TEOM - Investissement	Sans Objet
D4.2 - Etats de la répartition de la TEOM - Fonctionnement	Sans Objet
D5.1 - Etats des dépenses et recettes des services d'eau et d'assainissement - Fonctionnement (2)	Sans Objet
D5.2 - Etats des dépenses et recettes des services d'eau et d'assainissement - Investissement (2)	Sans Objet
<b>V - Arrêté et signatures</b>	
A - Arrêté et signatures	203

Préciser, pour chaque annexe, si l'état est joint ou sans objet.

Dans l'ensemble des tableaux, les cases grisées ne doivent pas être remplies.

Conformément à l'instruction budgétaire et comptable, il convient de mentionner que :

dans la présentation croisée, la rubrique fonctionnelle 01 – Opérations non ventilables comprend les impôts et taxes non affectés, les dotations et participations, la dette et les opérations financières, les opérations patrimoniales en investissement, les frais de fonctionnement des groupes d'élus en fonctionnement ;  
*les opérations d'ordre doivent figurer en italique.*

(1) A utiliser également par les collectivités de moins de 3500 habitants qui mobiliseraient des AP-AE régies par l'article L.5217-10-7 du CGCT après avoir adopté un règlement budgétaire et financier conformément à l'article L. 5217-10-9. Si la collectivité opte pour ce régime, la collectivité ne renseigne pas les annexes C2.1 et C2.2 de la partie IV « Annexes ». Les projets de dotations d'AP-AE inscrits sur les annexes B1 et B2 de la partie II apparaissent alors dans les états de la partie III « Vote du budget », sinon les montants dans les champs AP-AE sont par convention de 0.

(2) Cet état ne peut être produit que par les communes dont la population est inférieure à 500 habitants et qui gèrent les services de distribution de l'eau potable et d'assainissement sous forme de régie simple sans budget annexe (art. L. 2221-11 du CGCT)



## I – INFORMATIONS GENERALES

### INFORMATIONS STATISTIQUES, FISCALES ET FINANCIERES

Informations statistiques	
	Valeurs
Population totale	30195

Informations fiscales (N-2)	
	Collectivité
Indicateur de ressources fiscales ou potentiel fiscal par habitant (1)	1451.66

Informations financières – ratios		Valeurs
1	Dépenses réelles de fonctionnement / population	1284.19
2	Recettes réelles de fonctionnement / population	1452.63
3	Dépenses d'équipement brut / population	480.85
4	Encours de dette / population (2) (3)	615.12
5	DGF / population	79.48
6	Dépenses de personnel / dépenses réelles de fonctionnement (4)	61.03
7	Dépenses réelles de fonctionnement et remboursement annuel de la dette en capital / recettes réelles de fonctionnement (4)	93.24
8	Dépenses d'équipement brut / recettes réelles de fonctionnement	33.10
9	Encours de la dette / recettes réelles de fonctionnement (2) (3) (4)	42.35
10	Epargne brute / recettes réelles de fonctionnement (2) (4)	

(1) A renseigner selon les dispositions législatives et réglementaires applicables à la collectivité. Informations comprises dans la fiche de répartition de la DGF de l'exercice N-1, établie sur la base des informations N-2 (transmise par les services préfectoraux).

(2) Les ratios s'appuyant sur l'encours de la dette se calculent à partir du montant de la dette au 1<sup>er</sup> janvier N.

(3) L'encours de dette doit comprendre les avances remboursables consenties au titre de l'article 25 de la loi n° 2020-935 du 30 juillet 2020 de finances rectificative pour 2020, portant attribution des avances remboursables sur les recettes fiscales prévues aux articles 1594 A et 1595 du code général des impôts

(4) Pour les syndicats mixtes, seules ces données sont à renseigner.

## I – INFORMATIONS GENERALES

### MODALITES DE VOTE DU BUDGET

I – L'assemblée délibérante décide de voter le présent budget :

- au niveau du chapitre (1) pour la section d'investissement ;
- au niveau du chapitre (1) pour la section de fonctionnement ;
- avec (2) vote formel sur les chapitres « opérations d'équipement » ;
- avec (2) vote formel sur chacun des chapitres.

La liste des articles spécialisés sur lesquels l'ordonnateur ne peut procéder à des virements d'article à article est la suivante :

II – En l'absence de mention au paragraphe I ci-dessus, le budget est réputé voté par chapitre, sans vote formel sur chacun des chapitres, en fonctionnement et en investissement sans vote formel pour les chapitres « opération d'équipement ».

III – Conformément à l'article L. 5217-10-6 du CGCT, l'assemblée délibérante autorise le président à opérer des virements de crédits de paiement de chapitre à chapitre, à l'exclusion des crédits relatifs aux dépenses de personnel, dans les limites suivantes (3) :

- Fonctionnement : 7.50 %
- Investissement : 7.50%

IV – En l'absence de mention au paragraphe III ci-dessus, le président est réputé ne pas avoir reçu l'autorisation de l'assemblée délibérante de pratiquer des virements de crédits de paiement de chapitre à chapitre.

V – Les provisions sont semi-budgétaires (4).

VI – La comparaison s'effectue par rapport au budget primitif (5) de l'exercice précédent.

VII – Le présent budget a été voté sans reprise des résultats de l'exercice N-1 (6).

(1) A compléter par « du chapitre » ou « de l'article ».

(2) Indiquer « avec » ou « sans ».

(3) Au maximum dans la limite de 7,5% des dépenses réelles de chaque section.

(4) A compléter par un seul des deux choix suivants, selon les dispositions législatives et réglementaires applicables à la collectivité :

- semi budgétaire ;
- budgétaire par délibération N°... du ...

(5) Indiquer « primitif » ou « cumulé ». Budget cumulé = BP + BS + DM.

(6) A compléter par un seul des trois choix suivants :

- sans reprise des résultats de l'exercice N-1 ;
- avec reprise des résultats de l'exercice N-1 après le vote du compte administratif ;
- avec reprise anticipée des résultats de l'exercice N-1.



**I – INFORMATIONS GENERALES**  
**EXECUTION DU BUDGET DE L'EXERCICE PRECEDENT – RESULTATS (1)**

	RESULTAT DE L'EXERCICE N-1			
	Dépenses	Recettes	Solde d'exécution ou résultat reporté	Résultat ou solde (A) (2)
<b>TOTAL DU BUDGET</b>	0,00	0,00	0,00	A1 align="right">0,00
<b>Investissement</b>	0,00	0,00	(3) 0,00	A2 align="right">0,00
<b>Fonctionnement</b>	0,00	0,00	(4) 0,00	A3 align="right">0,00

	RESTES A REALISER N-1		
	Dépenses	Recettes	Solde (B)
<b>TOTAL des RAR</b>	I + II align="right">0,00	III + IV align="right">0,00	B1 align="right">0,00
<b>Investissement</b>	I align="right">0,00	III align="right">0,00	B2 align="right">0,00
<b>Fonctionnement</b>	II align="right">0,00	IV align="right">0,00	B3 align="right">0,00

RESULTAT CUMULE = (A) + (B) (5)		
<b>TOTAL</b>	<b>A1 + B1</b>	0,00
<b>Investissement</b>	<b>A2 + B2</b>	0,00
<b>Fonctionnement</b>	<b>A3 + B3</b>	0,00

(1) État à compléter uniquement en cas de reprise des résultats de l'exercice N-1 après le vote du compte administratif ou en cas de reprise anticipée des résultats de l'exercice N-1.

(2) Indiquer le signe – si dépenses > recettes, et + si recettes > dépenses.

(3) Solde d'exécution de N-2 reporté sur la ligne budgétaire 001 du compte administratif N-1. Indiquer le signe – si dépenses > recettes, et + si recettes > dépenses.

(4) Résultat de fonctionnement reporté sur la ligne budgétaire 002 du compte administratif N-1. Indiquer le signe – si déficitaire, et + si excédentaire.

(5) Indiquer le signe – si déficit et + si excédent.



## I – INFORMATIONS GENERALES

### EXECUTION DU BUDGET DE L'EXERCICE PRECEDENT – RAR

#### DETAIL DES RESTES A REALISER N-1 EN DEPENSES (1)

Chap. / art. (2)	Libellé	Dépenses engagées non mandatées
<b>SECTION D'INVESTISSEMENT – TOTAL</b>		(I) <b>0,00</b>
018	RSA	0,00
10	Dotations, fonds divers et réserves	0,00
13	Subventions d'investissement (3)	0,00
16	Emprunts et dettes assimilées	0,00
18	Cpte de liaison : affectation (BA,régie)	0,00
20	Immobilisations incorporelles (sauf le 204) (3)	0,00
204	Subventions d'équipement versées (3) (5)	0,00
21	Immobilisations corporelles (3)	0,00
22	Immobilisations reçues en affectation (3)	0,00
23	Immobilisations en cours (sauf 2324) (3)	0,00
26	Participations et créances rattachées	0,00
27	Autres immobilisations financières (3)	0,00
45	Chapitres d'opérations pour compte de tiers	0,00
<b>SECTION DE FONCTIONNEMENT – TOTAL</b>		(II) <b>0,00</b>
011	Charges à caractère général (4)	0,00
012	Charges de personnel et frais assimilés (4)	0,00
014	Atténuations de produits	0,00
016	APA	0,00
017	RSA / Régularisations de RMI	0,00
65	Autres charges de gestion courante (4)	0,00
6586	Frais fonctionnement des groupes d'élus	0,00
66	Charges financières	0,00
67	Charges spécifiques (4)	0,00

(1) Il s'agit des restes à réaliser établis conformément à la comptabilité d'engagement annuelle. A servir uniquement en cas de reprise des résultats de l'exercice précédent, soit après le vote du compte administratif, soit en cas de reprise anticipée des résultats.

Les restes à réaliser de la section de fonctionnement correspondent : en dépenses, aux dépenses engagées non mandatées et non rattachées telles qu'elles ressortissent de la comptabilité des engagements ; et en recettes, aux recettes certaines n'ayant pas donné lieu à l'émission d'un titre et non rattachées.

Les restes à réaliser de la section d'investissement correspondent : en dépenses, aux dépenses engagées non mandatées au 31/12 de l'exercice précédent telles qu'elles ressortissent de la comptabilité des engagements ; et en recettes, aux recettes certaines n'ayant pas donné lieu à l'émission d'un titre au 31/12 de l'exercice précédent.

(2) Suivant le niveau de vote retenu par l'assemblée délibérante.

(3) Hors dépenses imputées au chapitre 018.

(4) Hors dépenses imputées aux chapitres 016 et 017.

(5) Le chapitre 204 « Subventions d'équipement versées » est un chapitre globalisé regroupant les comptes 204 et 2324.



**I – INFORMATIONS GENERALES****EXECUTION DU BUDGET DE L'EXERCICE PRECEDENT – RAR****DETAIL DES RESTES A REALISER N-1 EN RECETTES (1)**

Chap. / art. (2)	Libellé	Titres restant à émettre
<b>SECTION D'INVESTISSEMENT – TOTAL</b>		<b>(III) 0,00</b>
018	RSA	0,00
024	Produits des cessions d'immobilisations	0,00
10	Dotations, fonds divers et réserves	0,00
13	Subventions d'investissement (reçues) (3)	0,00
16	Emprunts et dettes assimilées	0,00
18	Cpte de liaison : affectation (BA,régie)	0,00
20	Immobilisations incorporelles (sauf 204) (3)	0,00
204	Subventions d'équipement versées (3) (5)	0,00
21	Immobilisations corporelles (3)	0,00
22	Immobilisations reçues en affectation (3)	0,00
23	Immobilisations en cours (sauf 2324) (3)	0,00
26	Participations et créances rattachées	0,00
27	Autres immobilisations financières (3)	0,00
45	Chapitres d'opérations pour compte de tiers	0,00
<b>SECTION DE FONCTIONNEMENT – TOTAL</b>		<b>(IV) 0,00</b>
70	Prod. services, domaine, ventes diverses	0,00
73	Impôts et taxes	0,00
731	Fiscalité locale	0,00
74	Dotations et participations (4)	0,00
75	Autres produits de gestion courante (4)	0,00
013	Atténuations de charges (4)	0,00
016	APA	0,00
017	RSA / Régularisations de RMI	0,00
76	Produits financiers	0,00
77	Produits spécifiques (4)	0,00

(1) Il s'agit des restes à réaliser établis conformément à la comptabilité d'engagement annuelle. A servir uniquement en cas de reprise des résultats de l'exercice précédent, soit après le vote du compte administratif, soit en cas de reprise anticipée des résultats.

Les restes à réaliser de la section de fonctionnement correspondent : en dépenses, aux dépenses engagées non mandatées et non rattachées telles qu'elles ressortissent de la comptabilité des engagements ; et en recettes, aux recettes certaines n'ayant pas donné lieu à l'émission d'un titre et non rattachées.

Les restes à réaliser de la section d'investissement correspondent : en dépenses, aux dépenses engagées non mandatées au 31/12 de l'exercice précédent telles qu'elles ressortissent de la comptabilité des engagements ; et en recettes, aux recettes certaines n'ayant pas donné lieu à l'émission d'un titre au 31/12 de l'exercice précédent.

(2) Suivant le niveau de vote retenu par l'assemblée délibérante.

(3) Hors recettes imputées au chapitre 018.

(4) Hors recettes imputées aux chapitres 016 et 017.

(5) Le chapitre 204 « Subventions d'équipement versées » est un chapitre globalisé regroupant les comptes 204 et 2324.



**II – PRESENTATION GENERALE DU BUDGET**  
**VUE D'ENSEMBLE DU BUDGET – VOTE ET REPORTS**

		DEPENSES	RECETTES
<b>VOTE</b>	Crédits d'investissement votés au titre du présent budget (y compris le compte 1068)	17 757 818,00	17 757 818,00
+		+	+
<b>REPORTS</b>	Restes à réaliser de l'exercice précédent (RAR N-1) (1)	0,00	0,00
	001 Solde d'exécution de la section d'investissement reporté (1)	(si solde négatif) 0,00	(si solde positif) 0,00
=		=	=
<b>Total de la section d'investissement (2)</b>		<b>17 757 818,00</b>	<b>17 757 818,00</b>
		DEPENSES	RECETTES
<b>VOTE</b>	Crédits de fonctionnement votés au titre du présent budget	43 965 181,00	43 965 181,00
+		+	+
<b>REPORTS</b>	Restes à réaliser de l'exercice précédent (RAR N-1) (1)	0,00	0,00
	002 Résultat de fonctionnement reporté (1)	(si déficit) 0,00	(si excédent) 0,00
=		=	=
<b>Total de la section de fonctionnement (3)</b>		<b>43 965 181,00</b>	<b>43 965 181,00</b>
<b>TOTAL DU BUDGET (4)</b>		<b>61 722 999,00</b>	<b>61 722 999,00</b>

(1) A servir uniquement en cas de reprise des résultats de l'exercice précédent, soit après le vote du compte administratif, soit en cas de reprise anticipée des résultats.

Les restes à réaliser de la section de fonctionnement correspondent : en dépenses, aux dépenses engagées non mandatées et non rattachées telles qu'elles ressortissent de la comptabilité des engagements ; et en recettes, aux recettes certaines n'ayant pas donné lieu à l'émission d'un titre et non rattachées.

Les restes à réaliser de la section d'investissement correspondent : en dépenses, aux dépenses engagées non mandatées au 31/12 de l'exercice précédent telles qu'elles ressortissent de la comptabilité des engagements ; et en recettes, aux recettes certaines n'ayant pas donné lieu à l'émission d'un titre au 31/12 de l'exercice précédent.

(2) Total de la section d'investissement = RAR + solde d'exécution reporté + crédits d'investissement votés.

(3) Total de la section de fonctionnement = RAR + résultat reporté + crédits de fonctionnement votés.

(4) Total du budget = total de la section de fonctionnement + total de la section d'investissement.



## II – PRESENTATION GENERALE DU BUDGET

### PRESENTATION DES AP VOTEES

AUTORISATION DE PROGRAMME (1)		Chapitre(s)	Montant
Numéro	Libellé		
2019000004/2019	CREATION D'UN THEATRE	2019000004	10 500 000,00
2020000004/2020	EP CHAMPARET	2020000004	2 750 000,00
2024000002/2024	INVESTISSEMENT PHOTOVOLTAIQUE	2024000002	1 200 000,00
2020000002/5	OAP ANGELVIN	2020000002	520 000,00
2020000001/5	OAP PAUL BERT	2020000001	2 058 000,00
2019000001/2019	OAP PONT DE JALLIEU	2019000001	300 000,00
2021000003/2021	OPTIMISATION DU PATRIMOINE BATI	2021000003	2 100 000,00
2021000002/2021	PALAIS DES SPORTS 2021	2021000002	1 910 000,00
2024000001/2024	PLAINE DE JEUX CHAMPFLEURI	2024000001	1 380 000,00
2021000001/2021	PLAN ECOLE 2021/2025	2021000001	2 400 000,00
2020000003/2020	PONT ST MICHEL	2020000003	2 550 000,00
2019000005/2019	REAMENAGEMENT DE LA PLACE CARNOT	2019000005	2 900 000,00
2024000003/2024	REAMENAGEMENT RUE DES MOULINS	2024000003	1 340 000,00
2023000001/2023	RENOVATION BOULEVARD ST MICHEL	2023000001	3 350 000,00
2015000003/2015	RENOVATION HOTEL DE VILLE	2015000003	1 330 000,00
2019000003/2019	RESTRUCTURATION ATELIERS CHAMPFLEURI	2019000003	4 200 000,00
2019000002/2019	RESTRUCTURATION LOCAUX PONT ST MICHEL	2019000002	649 950,44
2018000002/2018	REVISION PLU 2	2018000002	444 400,00
<b>TOTAL</b>			<b>41 882 350,44</b>
<b>« AP de dépenses imprévues » (2)</b>		020	0,00
<b>TOTAL GENERAL</b>			<b>41 882 350,44</b>

(1) Il s'agit des AP nouvelles qui sont votées lors de la séance d'adoption du budget. Cela concerne des AP relatives à de nouvelles programmations pluriannuelles mais également des AP modifiant un stock d'AP existant.

(2) L'assemblée peut voter des AP de « dépenses imprévues ». Leur montant est limité à 2 % des dépenses réelles de la section correspondante. En fin d'exercice, ces AP sont automatiquement annulées si elles n'ont pas été engagées.



**II – PRESENTATION GENERALE DU BUDGET**  
**PRESENTATION DES AE VOTEES**

AUTORISATION D'ENGAGEMENT (1)		Chapitre(s)	Montant
Numéro	Libellé		
2024AE001/2024	OPAH-RU		840 000,00
<b>TOTAL</b>			<b>840 000,00</b>
« AE de dépenses imprévues » (2)		022	0,00
<b>TOTAL GENERAL</b>			<b>840 000,00</b>

(1) Il s'agit des AE nouvelles qui sont votées lors de la séance d'adoption du budget. Cela concerne des AE relatives à de nouveaux engagements pluriannuels mais également des AE modifiant un stock d'AE existant.

(2) L'assemblée peut voter des AE de « dépenses imprévues ». Leur montant est limité à 2 % des dépenses réelles de la section correspondante. En fin d'exercice, ces AE sont automatiquement annulées si elles n'ont pas été engagées.

## II – PRESENTATION GENERALE DU BUDGET EQUILIBRE FINANCIER DU BUDGET – SECTION D'INVESTISSEMENT

### DEPENSES D'INVESTISSEMENT

Chap.	Libellé	Pour mémoire, budget précédent (1)	Restes à réaliser N-1	Propositions nouvelles (2)	Vote de l'assemblée	TOTAL (= RAR + vote)
018	RSA	0,00	0,00	0,00	0,00	0,00
20	Immobilisations incorporelles (sauf le 204) (y compris opérations) (3)	411 550,00	0,00	492 375,22	492 375,22	492 375,22
204	Subventions d'équipement versées (y compris opérations) (3) (8)	444 150,00	0,00	797 582,78	797 582,78	797 582,78
21	Immobilisations corporelles (y compris opérations) (3)	6 560 570,00	0,00	5 160 500,00	5 160 500,00	5 160 500,00
22	Immobilisations reçues en affectation (y compris opérations) (3) (4)	0,00	0,00	0,00	0,00	0,00
23	Immobilisations en cours (sauf 2324) (y compris opérations) (3)	7 058 335,00	0,00	8 866 360,00	8 866 360,00	8 866 360,00
<b>Total des dépenses d'équipement</b>		<b>14 474 605,00</b>	<b>0,00</b>	<b>15 316 818,00</b>	<b>15 316 818,00</b>	<b>15 316 818,00</b>
10	Dotations, fonds divers et réserves	0,00	0,00	0,00	0,00	0,00
13	Subventions d'investissement (3)	0,00	0,00	0,00	0,00	0,00
16	Emprunts et dettes assimilées	2 605 200,00	0,00	2 288 000,00	2 288 000,00	2 288 000,00
18	Cpte de liaison : affectation (BA,régie) (5)	0,00	0,00	0,00	0,00	0,00
26	Participations et créances rattachées	0,00	0,00	0,00	0,00	0,00
27	Autres immobilisations financières (3)	0,00	0,00	0,00	0,00	0,00
<b>Total des dépenses financières</b>		<b>2 605 200,00</b>	<b>0,00</b>	<b>2 288 000,00</b>	<b>2 288 000,00</b>	<b>2 288 000,00</b>
45...	Chapitres d'opérations pour compte de tiers (6)	0,00	0,00	0,00	0,00	0,00
<b>Total des dépenses réelles d'investissement</b>		<b>17 079 805,00</b>	<b>0,00</b>	<b>17 604 818,00</b>	<b>17 604 818,00</b>	<b>17 604 818,00</b>

040	Opérations ordre transf. entre sections (7)	103 000,00		103 000,00	103 000,00	103 000,00
041	Opérations patrimoniales (7)	2 000 000,00		50 000,00	50 000,00	50 000,00
<b>Total des dépenses d'ordre d'investissement</b>		<b>2 103 000,00</b>		<b>153 000,00</b>	<b>153 000,00</b>	<b>153 000,00</b>

<b>TOTAL</b>	<b>19 182 805,00</b>	<b>0,00</b>	<b>17 757 818,00</b>	<b>17 757 818,00</b>	<b>17 757 818,00</b>
--------------	----------------------	-------------	----------------------	----------------------	----------------------

+

<b>D 001 SOLDE D'EXECUTION NEGATIF REPORTE OU ANTICIPE</b>	<b>0,00</b>
--	-------------

=

<b>TOTAL DES DEPENSES D'INVESTISSEMENT CUMULEES</b>	<b>17 757 818,00</b>
---	----------------------

(1) Voir état I-B pour la comparaison par rapport au budget précédent.

(2) Proposition formulée par le président pour l'exercice N.

(3) Hors dépenses imputées au chapitre 018.

(4) En dépenses, le chapitre 22 retrace les travaux d'investissement réalisés sur les biens reçus en affectation. En recette, il retrace, le cas échéant, l'annulation de tels travaux effectués sur un exercice antérieur.

(5) A servir uniquement lorsque la collectivité effectue une dotation initiale en espèces au profit d'un service public non personnalisé qu'elle crée.

(6) Seul le total des opérations pour compte de tiers figure sur cet état (voir le détail en IV-B5).

(7) DF 023 = RI 021 ; DI 040 = RF 042 ; RI 040 = DF 042 ; DI 041 = RI 041.

(8) Le chapitre 204 « Subventions d'équipement versées » est un chapitre globalisé regroupant les comptes 204 et 2324.

## II – PRESENTATION GENERALE DU BUDGET

### EQUILIBRE FINANCIER DU BUDGET – SECTION D'INVESTISSEMENT

**II**  
**C1**

#### RECETTES D'INVESTISSEMENT

Chap.	Libellé	Pour mémoire, budget précédent (1)	Restes à réaliser N-1	Propositions nouvelles (2)	Vote de l'assemblée	TOTAL (= RAR + vote)
018	RSA	0,00	0,00	0,00	0,00	0,00
13	Subventions d'investissement (reçues) (sauf le 138) (3)	784 187,00	0,00	2 713 517,00	2 713 517,00	2 713 517,00
16	Emprunts et dettes assimilées (4)	9 112 450,00	0,00	7 745 439,00	7 745 439,00	7 745 439,00
20	Immobilisations incorporelles (sauf le 204) (3)	0,00	0,00	0,00	0,00	0,00
204	Subventions d'équipement versées (3) (13)	0,00	0,00	0,00	0,00	0,00
21	Immobilisations corporelles (3)	0,00	0,00	0,00	0,00	0,00
22	Immobilisations reçues en affectation (3) (5)	0,00	0,00	0,00	0,00	0,00
23	Immobilisations en cours (sauf 2324) (3)	0,00	0,00	0,00	0,00	0,00
<b>Total des recettes d'équipement</b>		<b>9 896 637,00</b>	<b>0,00</b>	<b>10 458 956,00</b>	<b>10 458 956,00</b>	<b>10 458 956,00</b>
10	Dotations, fonds divers et réserves (sauf 1068)	2 100 000,00	0,00	1 300 000,00	1 300 000,00	1 300 000,00
1068	Excédents de fonctionnement capitalisés (6)	0,00	0,00	0,00	0,00	0,00
138	Autres subventions invest. non transf. (3) (7)	0,00	0,00	0,00	0,00	0,00
16	Emprunts et dettes assimilées	0,00	0,00	25 000,00	25 000,00	25 000,00
18	Cpte de liaison : affectation (BA,régie) (8)	0,00	0,00	0,00	0,00	0,00
26	Participations et créances rattachées	0,00	0,00	0,00	0,00	0,00
27	Autres immobilisations financières (3)	90 000,00	0,00	84 850,00	84 850,00	84 850,00
024	Produits des cessions d'immobilisations	260 000,00	0,00	650 000,00	650 000,00	650 000,00
<b>Total des recettes financières</b>		<b>2 450 000,00</b>	<b>0,00</b>	<b>2 059 850,00</b>	<b>2 059 850,00</b>	<b>2 059 850,00</b>
45...	Chapitres d'opérations pour le compte de tiers (9)	0,00	0,00	0,00	0,00	0,00
<b>Total des recettes réelles d'investissement</b>		<b>12 346 637,00</b>	<b>0,00</b>	<b>12 518 806,00</b>	<b>12 518 806,00</b>	<b>12 518 806,00</b>

021	Virement de la section de fonctionnement (10)	2 232 168,00		2 249 012,00	2 249 012,00	2 249 012,00
040	Opérations ordre transf. entre sections (10) (11)	2 640 000,00		2 940 000,00	2 940 000,00	2 940 000,00
041	Opérations patrimoniales (10)	2 000 000,00		50 000,00	50 000,00	50 000,00
<b>Total des recettes d'ordre d'investissement</b>		<b>6 872 168,00</b>		<b>5 239 012,00</b>	<b>5 239 012,00</b>	<b>5 239 012,00</b>

<b>TOTAL</b>	<b>19 218 805,00</b>	<b>0,00</b>	<b>17 757 818,00</b>	<b>17 757 818,00</b>	<b>17 757 818,00</b>
--------------	----------------------	-------------	----------------------	----------------------	----------------------

+

<b>R 001 SOLDE D'EXECUTION POSITIF REPORTE OU ANTICIPE</b>	<b>0,00</b>
--	-------------

=

<b>TOTAL DES RECETTES D'INVESTISSEMENT CUMULEES</b>	<b>17 757 818,00</b>
---	----------------------

#### Pour information :

Il s'agit, pour un budget voté en équilibre, des ressources propres correspondant à l'excédent des recettes réelles de fonctionnement sur les dépenses réelles de fonctionnement. Il sert à financer le remboursement du capital de la dette et les nouveaux investissements de la collectivité.

<b>AUTOFINANCEMENT PREVISIONNEL DÉGAGÉ PAR LA SECTION DE FONCTIONNEMENT (12)</b>	<b>5 086 012,00</b>
--	---------------------

(1) Voir état I-B pour la comparaison par rapport au budget précédent.

(2) Proposition formulée par le président pour l'exercice N.

(3) Hors recettes imputées au chapitre 018.

(4) Sauf 165, 166 et 16449.

(5) En dépenses, le chapitre 22 retrace les travaux d'investissement réalisés sur les biens reçus en affectation. En recette, il retrace, le cas échéant, l'annulation de tels travaux effectués sur un exercice antérieur.

(6) Le compte 1068 n'est pas un chapitre mais un article du chapitre 10.

(7) Le compte 138 n'est pas un chapitre mais une subdivision du chapitre 13.

(8) A servir uniquement lorsque la collectivité effectue une dotation initiale en espèces au profit d'un service public non personnalisé qu'elle crée.

(9) Seul le total des opérations pour compte de tiers figure sur cet état (voir le détail en IV-B5).

(10) DF 023 = RI 021 ; DI 040 = RF 042 ; RI 040 = DF 042 ; DI 041 = RI 041.

(11) Les comptes 15, 29, 39, 49 et 59 peuvent figurer dans le détail du chapitre si la collectivité a opté pour le régime des provisions budgétaires, conformément aux dispositions législatives et réglementaires applicables.



(12) Solde de l'opération DF 023 + DF 042 – RF 042 ou solde de l'opération RI 021 + RI 040 – DI 040.

(13) Le chapitre 204 « Subventions d'équipement versées » est un chapitre globalisé regroupant les comptes 204 et 2324.

## II – PRESENTATION GENERALE DU BUDGET EQUILIBRE FINANCIER – SECTION DE FONCTIONNEMENT

### DEPENSES DE FONCTIONNEMENT

Chap.	Libellé	Pour mémoire, budget précédent (1)	Restes à réaliser N-1	Propositions nouvelles (2)	Vote de l'assemblée	TOTAL (= RAR + vote)
011	Charges à caractère général (3)	10 426 664,00	0,00	11 064 462,00	11 064 462,00	11 064 462,00
012	Charges de personnel et frais assimilés (3)	23 369 506,00	0,00	23 665 783,00	23 665 783,00	23 665 783,00
014	Atténuations de produits	583 000,00	0,00	480 000,00	480 000,00	480 000,00
016	APA	0,00	0,00	0,00	0,00	0,00
017	RSA / Régularisations de RMI	0,00	0,00	0,00	0,00	0,00
65	Autres charges de gestion courante (sauf 6586) (3)	2 716 724,00	0,00	3 176 924,00	3 176 924,00	3 176 924,00
6586	Frais fonctionnement des groupes d'élus	0,00	0,00	0,00	0,00	0,00
<b>Total des dépenses de gestion courante</b>		<b>37 095 894,00</b>	<b>0,00</b>	<b>38 387 169,00</b>	<b>38 387 169,00</b>	<b>38 387 169,00</b>
66	Charges financières	415 000,00	0,00	336 000,00	336 000,00	336 000,00
67	Charges spécifiques (3)	40 000,00	0,00	50 000,00	50 000,00	50 000,00
68	Dotations aux provisions, dépréciations (semi-budgétaires) (3)	13 200,00		3 000,00	3 000,00	3 000,00
<b>Total des dépenses réelles de fonctionnement</b>		<b>37 564 094,00</b>	<b>0,00</b>	<b>38 776 169,00</b>	<b>38 776 169,00</b>	<b>38 776 169,00</b>
023	Virement à la section d'investissement (4)	2 232 168,00		2 249 012,00	2 249 012,00	2 249 012,00
042	Opérations ordre transf. entre sections (4) (5)	2 640 000,00		2 940 000,00	2 940 000,00	2 940 000,00
043	Opérations ordre intérieur de la section (4)	0,00		0,00	0,00	0,00
<b>Total des dépenses d'ordre de fonctionnement</b>		<b>4 872 168,00</b>		<b>5 189 012,00</b>	<b>5 189 012,00</b>	<b>5 189 012,00</b>
<b>TOTAL</b>		<b>42 436 262,00</b>	<b>0,00</b>	<b>43 965 181,00</b>	<b>43 965 181,00</b>	<b>43 965 181,00</b>
+						
<b>D 002 RESULTAT REPORTE OU ANTICIPE</b>						<b>0,00</b>
=						
<b>TOTAL DES DEPENSES DE FONCTIONNEMENT CUMULEES</b>						<b>43 965 181,00</b>

(1) Voir état I-B pour la comparaison par rapport au budget précédent.

(2) Proposition formulée par le président pour l'exercice N.

(3) Hors dépenses imputées aux chapitres 016 et 017.

(4) DF 023 = RI 021 ; DI 040 = RF 042 ; RI 040 = DF 042 ; DF 043 = RF 043.

(5) Les comptes 68 peuvent figurer dans le détail du chapitre si la collectivité a opté pour le régime des provisions budgétaires, conformément aux dispositions législatives et réglementaires applicables.



## II – PRESENTATION GENERALE DU BUDGET

### EQUILIBRE FINANCIER – SECTION DE FONCTIONNEMENT

II

C2

#### RECETTES DE FONCTIONNEMENT

Chap.	Libellé	Pour mémoire, budget précédent (1)	Restes à réaliser N-1	Propositions nouvelles (2)	Vote de l'assemblée	TOTAL (= RAR + vote)
013	Atténuations de charges (3)	305 000,00	0,00	290 000,00	290 000,00	290 000,00
016	APA	0,00	0,00	0,00	0,00	0,00
017	RSA / Régularisations de RMI	0,00	0,00	0,00	0,00	0,00
70	Prod. services, domaine, ventes diverses	6 022 018,00	0,00	6 708 311,00	6 708 311,00	6 708 311,00
73	Impôts et taxes (sauf le 731)	8 518 980,00	0,00	8 493 980,00	8 493 980,00	8 493 980,00
731	Fiscalité locale	22 306 757,00	0,00	23 190 793,00	23 190 793,00	23 190 793,00
74	Dotations et participations (3)	4 442 689,00	0,00	4 438 250,00	4 438 250,00	4 438 250,00
75	Autres produits de gestion courante (3)	503 892,00	0,00	580 847,00	580 847,00	580 847,00
<b>Total des recettes de gestion courante</b>		<b>42 099 336,00</b>	<b>0,00</b>	<b>43 702 181,00</b>	<b>43 702 181,00</b>	<b>43 702 181,00</b>
76	Produits financiers	10 000,00	0,00	6 000,00	6 000,00	6 000,00
77	Produits spécifiques (3)	0,00	0,00	0,00	0,00	0,00
78	Reprises amort., dépréciations, prov. (semi-budgétaires) (3)	159 000,00		154 000,00	154 000,00	154 000,00
<b>Total des recettes réelles de fonctionnement</b>		<b>42 268 336,00</b>	<b>0,00</b>	<b>43 862 181,00</b>	<b>43 862 181,00</b>	<b>43 862 181,00</b>

042	Opérations ordre transf. entre sections (4) (5)	103 000,00		103 000,00	103 000,00	103 000,00
043	Opérations ordre intérieur de la section (4)	0,00		0,00	0,00	0,00
<b>Total des recettes d'ordre de fonctionnement</b>		<b>103 000,00</b>		<b>103 000,00</b>	<b>103 000,00</b>	<b>103 000,00</b>

<b>TOTAL</b>	<b>42 371 336,00</b>	<b>0,00</b>	<b>43 965 181,00</b>	<b>43 965 181,00</b>	<b>43 965 181,00</b>
--------------	----------------------	-------------	----------------------	----------------------	----------------------

+

<b>R 002 RESULTAT REPORTE OU ANTICIPE</b>	<b>0,00</b>
---	-------------

=

<b>TOTAL DES RECETTES DE FONCTIONNEMENT CUMULEES</b>	<b>43 965 181,00</b>
--	----------------------

#### Pour information :

<b>AUTOFINANCEMENT PREVISIONNEL DÉGAGÉ AU PROFIT DE LA SECTION D'INVESTISSEMENT (6)</b>	<b>5 086 012,00</b>
---	---------------------

Il s'agit, pour un budget voté en équilibre, des ressources propres correspondant à l'excédent des recettes réelles de fonctionnement sur les dépenses réelles de fonctionnement. Il sert à financer le remboursement du capital de la dette et les nouveaux investissements de la collectivité.

(1) Voir état I-B pour la comparaison par rapport au budget précédent.

(2) Proposition formulée par le président pour l'exercice N.

(3) Hors recettes imputées aux chapitres 016 et 017.

(4)  $DF\ 023 = RI\ 021$  ;  $DI\ 040 = RF\ 042$  ;  $RI\ 040 = DF\ 042$  ;  $DF\ 043 = RF\ 043$ .

(5) Les comptes 78 peuvent figurer dans le détail du chapitre si la collectivité a opté pour le régime des provisions budgétaires, conformément aux dispositions législatives et réglementaires applicables.

(6) Solde de l'opération  $DF\ 023 + DF\ 042 - RF\ 042$  ou solde de l'opération  $RI\ 021 + RI\ 040 - DI\ 040$ .

## II – PRESENTATION GENERALE DU BUDGET

### BALANCE GENERALE – DEPENSES

#### DEPENSES D'INVESTISSEMENT (y compris RAR)

INVESTISSEMENT		Opérations réelles (1)	Opérations d'ordre (2)	TOTAL
10	Dotations, fonds divers et réserves	0,00	0,00	0,00
13	Subventions d'investissement (3)	0,00	18 000,00	18 000,00
15	Provisions pour risques et charges (4)		0,00	0,00
16	Emprunts et dettes assimilées (sauf 1688 non budgétaire)	2 288 000,00	0,00	2 288 000,00
18	Cpte de liaison : affectation (BA,régie)	(7) 0,00		0,00
	Total des opérations d'équipement	8 683 633,00		8 683 633,00
20	Immobilisations incorporelles (sauf 204) (3) (5)	474 025,00	0,00	474 025,00
204	Subventions d'équipement versées (3) (5) (10)	643 300,00	0,00	643 300,00
21	Immobilisations corporelles (3) (5)	4 948 500,00	50 000,00	4 998 500,00
22	Immobilisations reçues en affectation (3) (5)	(8) 0,00	0,00	0,00
23	Immobilisations en cours (3) (sauf 2324) (5)	567 360,00	0,00	567 360,00
018	RSA	0,00	0,00	0,00
26	Participations et créances rattachées	0,00	0,00	0,00
27	Autres immobilisations financières (3)	0,00	0,00	0,00
28	Amortissement des immobilisations (reprises)		0,00	0,00
29	Dépréciations des immobilisations (4)		0,00	0,00
39	Dépréciation des stocks et en-cours (4)		0,00	0,00
3...	Stocks et en-cours		0,00	0,00
198	Neutralisation des amortissements		85 000,00	85 000,00
45	Chapitres d'opérations pour compte de tiers (6)	0,00	0,00	0,00
481	Charges à rép. sur plusieurs exercices		0,00	0,00
49	Dépréciation des comptes de tiers (4)		0,00	0,00
59	Dépréciation des comptes financiers (4)		0,00	0,00
<b>Dépenses d'investissement – Total</b>		<b>17 604 818,00</b>	<b>153 000,00</b>	<b>17 757 818,00</b>

+

<b>D 001 SOLDE D'EXECUTION NEGATIF REPORTE OU ANTICIPE</b>	<b>0,00</b>
--	-------------

=

<b>TOTAL DES DEPENSES D'INVESTISSEMENT CUMULEES</b>	<b>17 757 818,00</b>
---	----------------------

#### DEPENSES DE FONCTIONNEMENT (y compris RAR)

FONCTIONNEMENT		Opérations réelles (1)	Opérations d'ordre (2)	TOTAL
011	Charges à caractère général (9)	11 064 462,00		11 064 462,00
012	Charges de personnel et frais assimilés (9)	23 665 783,00		23 665 783,00
014	Atténuations de produits	480 000,00		480 000,00
016	APA	0,00		0,00
017	RSA / Régularisations de RMI	0,00		0,00
60	Achats et variation des stocks		0,00	0,00
65	Autres charges de gestion courante (sauf 6586) (9)	3 176 924,00	0,00	3 176 924,00
6586	Frais fonctionnement des groupes d'élus	0,00		0,00
66	Charges financières	336 000,00	0,00	336 000,00
67	Charges spécifiques (9)	50 000,00	0,00	50 000,00
68	Dot. aux amortissements et provisions (9)	3 000,00	2 940 000,00	2 943 000,00
71	Production stockée (ou déstockage)		0,00	0,00
023	Virement à la section d'investissement		2 249 012,00	2 249 012,00
<b>Dépenses de fonctionnement – Total</b>		<b>38 776 169,00</b>	<b>5 189 012,00</b>	<b>43 965 181,00</b>

+

<b>D 002 RESULTAT REPORTE OU ANTICIPE</b>	<b>0,00</b>
---	-------------

=

<b>TOTAL DES DEPENSES DE FONCTIONNEMENT CUMULEES</b>	<b>43 965 181,00</b>
--	----------------------

(1) Y compris les opérations relatives au rattachement et les opérations d'ordre semi-budgétaires.

(2) Voir la liste des opérations d'ordre de l'instruction budgétaire et comptable M. 57.

(3) Hors dépenses imputées au chapitre 018.

(4) Ces chapitres ne sont à renseigner que si la collectivité applique le régime des provisions budgétaires, conformément aux dispositions législatives et réglementaires applicables.

(5) Hors chapitres opérations.

(6) Seul le total des opérations pour compte de tiers figure sur cet état (voir le détail en IV-B5).



(7) A utiliser uniquement dans le cas où la collectivité effectuerait une dotation initiale au profit d'un service public doté de la seule au

(8) A utiliser uniquement dans le cas où la collectivité effectuerait des dépenses sur des biens affectés.

(9) Hors dépenses imputées aux chapitres 016 et 017.

(10) Le chapitre 204 « Subventions d'équipement versées » est un chapitre globalisé regroupant les comptes 204 et 2324.

## II – PRESENTATION GENERALE DU BUDGET

### BALANCE GENERALE – RECETTES

#### RECETTES D'INVESTISSEMENT (y compris RAR)

INVESTISSEMENT		Opérations réelles (1)	Opérations d'ordre (2)	TOTAL
10	Dotations, fonds divers et réserves (sauf 1068)	1 300 000,00	0,00	1 300 000,00
13	Subventions d'investissement (reçues) (3)	2 713 517,00	0,00	2 713 517,00
15	Provisions pour risques et charges (4)		0,00	0,00
16	Emprunts et dettes assimilées (sauf 1688 non budgétaire)	7 770 439,00	0,00	7 770 439,00
18	Cpte de liaison : affectation (BA,régie)	(6) 0,00		0,00
20	Immobilisations incorporelles (sauf le 204) (3)	0,00	50 000,00	50 000,00
204	Subventions d'équipement versées (3) (9)	0,00	0,00	0,00
21	Immobilisations corporelles (3)	0,00	0,00	0,00
22	Immobilisations reçues en affectation (3)	(7) 0,00	0,00	0,00
23	Immobilisations en cours(sauf 2324) (3)	0,00	0,00	0,00
018	RSA	0,00	0,00	0,00
26	Participations et créances rattachées	0,00	0,00	0,00
27	Autres immobilisations financières (3)	84 850,00	0,00	84 850,00
28	Amortissement des immobilisations		2 900 000,00	2 900 000,00
29	Dépréciations des immobilisations (4)		0,00	0,00
39	Dépréciation des stocks et en-cours (4)		0,00	0,00
3...	Stocks et en-cours		0,00	0,00
45	Chapitres d'opérations pour compte de tiers (5)	0,00	0,00	0,00
481	Charges à rép. sur plusieurs exercices		40 000,00	40 000,00
49	Dépréciation des comptes de tiers (4)		0,00	0,00
59	Dépréciation des comptes financiers (4)		0,00	0,00
021	Virement de la section de fonctionnement		2 249 012,00	2 249 012,00
024	Produits des cessions d'immobilisations	650 000,00		650 000,00
<b>Recettes d'investissement – Total</b>		<b>12 518 806,00</b>	<b>5 239 012,00</b>	<b>17 757 818,00</b>

+

<b>R 001 SOLDE D'EXECUTION POSITIF REPORTE OU ANTICIPE</b>	<b>0,00</b>
--	-------------

+

<b>R 1068 AFFECTATION DU RESULTAT</b>	<b>0,00</b>
---------------------------------------	-------------

=

<b>TOTAL DES RECETTES D'INVESTISSEMENT CUMULEES</b>	<b>17 757 818,00</b>
---	----------------------

#### RECETTES DE FONCTIONNEMENT (y compris RAR)

FONCTIONNEMENT		Opérations réelles (1)	Opérations d'ordre (2)	TOTAL
013	Atténuations de charges (8)	290 000,00		290 000,00
016	APA	0,00		0,00
017	RSA / Régularisations de RMI	0,00		0,00
60	Achats et variation des stocks		0,00	0,00
70	Prod. services, domaine, ventes diverses	6 708 311,00		6 708 311,00
71	Production stockée (ou déstockage)		0,00	0,00
72	Production immobilisée		0,00	0,00
73	Impôts et taxes (sauf 731)	8 493 980,00		8 493 980,00
731	Fiscalité locale	23 190 793,00		23 190 793,00
74	Dotations et participations (8)	4 438 250,00		4 438 250,00
75	Autres produits de gestion courante (8)	580 847,00	0,00	0,00
76	Produits financiers	6 000,00	0,00	6 000,00
77	Produits spécifiques (8)	0,00	103 000,00	103 000,00
78	Reprise sur amortissements et provisions (8)	154 000,00	0,00	154 000,00
79	Transferts de charges		0,00	0,00
<b>Recettes de fonctionnement – Total</b>		<b>43 862 181,00</b>	<b>103 000,00</b>	<b>43 965 181,00</b>

+

<b>R 002 RESULTAT REPORTE OU ANTICIPE</b>	<b>0,00</b>
---	-------------

=

<b>TOTAL DES RECETTES DE FONCTIONNEMENT CUMULEES</b>	<b>43 965 181,00</b>
--	----------------------



- (1) Y compris les opérations relatives au rattachement et les opérations d'ordre semi-budgétaires.
- (2) Voir la liste des opérations d'ordre de l'instruction budgétaire et comptable M. 57.
- (3) Hors recettes imputées au chapitre 018.
- (4) Ces chapitres ne sont à renseigner que si la collectivité applique le régime des provisions budgétaires, conformément aux dispositions législatives et réglementaires applicables.
- (5) Seul le total des opérations pour compte de tiers figure sur cet état (voir le détail en IV-B5).
- (6) A utiliser uniquement dans le cas où la collectivité effectuerait une dotation initiale au profit d'un service public doté de la seule autonomie financière.
- (7) A utiliser uniquement dans le cas où la collectivité effectuerait des dépenses sur des biens affectés.
- (8) Hors recettes imputées aux chapitres 016 et 017.
- (9) Le chapitre 204 « Subventions d'équipement versées » est un chapitre globalisé regroupant les comptes 204 et 2324.



**III – VOTE DU BUDGET**

**SECTION D'INVESTISSEMENT – VUE D'ENSEMBLE – DEPENSES – AP NOUVELLES ET CREDITS DE L'EXERCICE**

**DEPENSES**

Chapitre		Pour mémoire, budget précédent (1)	RAR N-1 I	Vote de l'assemblée sur les AP lors de la séance budgétaire (2)	Propositions nouvelles	Vote de l'assemblée II	Pour information, dépenses gérées dans le cadre d'une AP	Pour information, dépenses gérées hors AP	TOTAL (RAR N-1 + Vote) III = I + II
<b>TOTAL</b>		<b>19 182 805,00</b>	<b>0,00</b>	<b>41 882 350,44</b>	<b>17 757 818,00</b>	<b>17 757 818,00</b>	<b>8 683 633,00</b>	<b>9 074 185,00</b>	<b>17 757 818,00</b>
018	RSA	0,00	0,00	0,00	0,00	0,00	0,00	0,00	0,00
20	Immobilisations incorporelles (sauf 204)	336 550,00	0,00	0,00	474 025,00	474 025,00	0,00	474 025,00	474 025,00
204	Subventions d'équipement versées (9)	276 750,00	0,00	0,00	643 300,00	643 300,00	0,00	643 300,00	643 300,00
21	Immobilisations corporelles	5 960 570,00	0,00	0,00	4 948 500,00	4 948 500,00	0,00	4 948 500,00	4 948 500,00
22	Immobilisations reçues en affectation	0,00	0,00	0,00	0,00	0,00	0,00	0,00	0,00
23	Immobilisations en cours (sauf 2324)	2 730 001,00	0,00	0,00	567 360,00	567 360,00	0,00	567 360,00	567 360,00
Total des opérations d'équipement (3)		5 170 734,00	0,00	41 882 350,44	8 683 633,00	8 683 633,00	8 683 633,00	0,00	8 683 633,00
<b>Total des dépenses d'équipement</b>		<b>14 474 605,00</b>	<b>0,00</b>	<b>41 882 350,44</b>	<b>15 316 818,00</b>	<b>15 316 818,00</b>	<b>8 683 633,00</b>	<b>6 633 185,00</b>	<b>15 316 818,00</b>
10	Dotations, fonds divers et réserves	0,00	0,00		0,00	0,00		0,00	0,00
13	Subventions d'investissement	0,00	0,00		0,00	0,00		0,00	0,00
16	Emprunts et dettes assimilées (sauf 1688 non budgétaire)	2 605 200,00	0,00		2 288 000,00	2 288 000,00		2 288 000,00	2 288 000,00
18	Cpte de liaison : affectation (BA,régie)	0,00	0,00		0,00	0,00		0,00	0,00
26	Participations et créances rattachées	0,00	0,00	0,00	0,00	0,00	0,00	0,00	0,00
27	Autres immobilisations financières	0,00	0,00	0,00	0,00	0,00	0,00	0,00	0,00
020	Dépenses imprévues (dans le cadre d'une AP)			0,00					
<b>Total des dépenses financières</b>		<b>2 605 200,00</b>	<b>0,00</b>	<b>0,00</b>	<b>2 288 000,00</b>	<b>2 288 000,00</b>	<b>0,00</b>	<b>2 288 000,00</b>	<b>2 288 000,00</b>
45	Chapitres d'opérations pour compte de tiers (4)	0,00	0,00	0,00	0,00	0,00	0,00	0,00	0,00
<b>Total des dépenses réelles</b>		<b>17 079 805,00</b>	<b>0,00</b>	<b>41 882 350,44</b>	<b>17 604 818,00</b>	<b>17 604 818,00</b>	<b>8 683 633,00</b>	<b>8 921 185,00</b>	<b>17 604 818,00</b>
040	Opérations ordre transf. entre sections (5) (6)	103 000,00			103 000,00	103 000,00		103 000,00	103 000,00
041	Opérations patrimoniales (7)	2 000 000,00			50 000,00	50 000,00		50 000,00	50 000,00
<b>Total des dépenses d'ordre</b>		<b>2 103 000,00</b>			<b>153 000,00</b>	<b>153 000,00</b>		<b>153 000,00</b>	<b>153 000,00</b>

<b>D001 Solde d'exécution négatif reporté ou anticipé (8)</b>	<b>0,00</b>
---	-------------

<b>Total des dépenses d'investissement cumulées</b>	<b>17 757 818,00</b>
---	----------------------

(1) Voir état I-B pour le contenu du budget précédent.

(2) Il s'agit des AP nouvelles qui sont votées lors de la séance d'adoption du budget. Cela concerne les AP relatives à de nouvelles programmations pluriannuelles mais également les AP modifiant un stock d'AP existant.

(3) Voir l'état III-A2.1 pour le détail des opérations d'équipement.

(4) Voir l'état IV-B5 pour le détail des opérations pour compte de tiers.

(5) Cf. définition du chapitre des opérations d'ordre (*DI 040 = RF 042*).

(6) Aucune prévision budgétaire ne doit figurer à l'article 192 (cf. chapitre 024 « produit des cessions d'immobilisations »).

(7) Cf. définition du chapitre des opérations d'ordre (*DI 041 = RI 041*).

(8) Le solde d'exécution reporté est le résultat constaté de l'exercice précédent qui fait l'objet d'un report et non d'un vote de l'assemblée délibérante. Inscrire en cas de reprise des résultats de l'exercice précédent (après vote du compte administratif ou si reprise anticipée des résultats).

(9) Le chapitre 204 « Subventions d'équipement versées » est un chapitre globalisé regroupant les comptes 204 et 2324.

Envoyé en préfecture le 19/12/2024

Reçu en préfecture le 19/12/2024

Publié le 19/12/2024

ID : 038-213800535-20241213-DB\_241213\_132A-BF



**III – VOTE DU BUDGET**  
**SECTION D'INVESTISSEMENT – VUE D'ENSEMBLE – RECETTES**

**A**

**RECETTES**

Chapitre		Pour mémoire, budget précédent (1)	RAR N-1	Propositions nouvelles	Vote de l'assemblée	TOTAL (RAR N-1 + Vote)
			I		II	III = I + II
<b>TOTAL</b>		<b>19 218 805,00</b>	<b>0,00</b>	<b>17 757 818,00</b>	<b>17 757 818,00</b>	<b>17 757 818,00</b>
018	RSA	0,00	0,00	0,00	0,00	0,00
13	Subventions d'investissement (hors 138)	784 187,00	0,00	2 713 517,00	2 713 517,00	2 713 517,00
16	Emprunts et dettes assimilées (hors 16449, 165, 166 et 1688 non budgétaire)	9 112 450,00	0,00	7 745 439,00	7 745 439,00	7 745 439,00
20	Immobilisations incorporelles (sauf 204)	0,00	0,00	0,00	0,00	0,00
204	Subventions d'équipement versées (9)	0,00	0,00	0,00	0,00	0,00
21	Immobilisations corporelles	0,00	0,00	0,00	0,00	0,00
22	Immobilisations reçues en affectation	0,00	0,00	0,00	0,00	0,00
23	Immobilisations en cours (sauf 2324)	0,00	0,00	0,00	0,00	0,00
<b>Total des recettes d'équipement</b>		<b>9 896 637,00</b>	<b>0,00</b>	<b>10 458 956,00</b>	<b>10 458 956,00</b>	<b>10 458 956,00</b>
10	Dotations, fonds divers et réserves (sauf 1068)	2 100 000,00	0,00	1 300 000,00	1 300 000,00	1 300 000,00
138	Autres subventions invest. non transf.	0,00	0,00	0,00	0,00	0,00
16	Emprunts et dettes assimilées (16449, 165 et 166)	0,00	0,00	25 000,00	25 000,00	25 000,00
18	Cpte de liaison : affectation (BA,régie)	0,00	0,00	0,00	0,00	0,00
26	Participations et créances rattachées	0,00	0,00	0,00	0,00	0,00
27	Autres immobilisations financières	90 000,00	0,00	84 850,00	84 850,00	84 850,00
024	Produits des cessions d'immobilisations	260 000,00	0,00	650 000,00	650 000,00	650 000,00
<b>Total des recettes financières</b>		<b>2 450 000,00</b>	<b>0,00</b>	<b>2 059 850,00</b>	<b>2 059 850,00</b>	<b>2 059 850,00</b>
45	Chapitres d'opérations pour compte de tiers (2)	0,00	0,00	0,00	0,00	0,00
<b>Total des recettes réelles</b>		<b>12 346 637,00</b>	<b>0,00</b>	<b>12 518 806,00</b>	<b>12 518 806,00</b>	<b>12 518 806,00</b>
021	Virement de la section de fonctionnement	2 232 168,00		2 249 012,00	2 249 012,00	2 249 012,00
040	Opérations ordre transf. entre sections (3) (4) (5)	2 640 000,00		2 940 000,00	2 940 000,00	2 940 000,00
041	Opérations patrimoniales (6)	2 000 000,00		50 000,00	50 000,00	50 000,00
<b>Total des recettes d'ordre</b>		<b>6 872 168,00</b>		<b>5 239 012,00</b>	<b>5 239 012,00</b>	<b>5 239 012,00</b>

**R001 Solde d'exécution positif reporté ou anticipé (7)**

**0,00**

**Affectation au compte 1068 (8)**

**0,00**

**Total des recettes d'investissement cumulées**

**17 757 818,00**

(1) Voir état I-B pour le contenu du budget précédent.



- (2) Voir l'état IV-B5 pour le détail des opérations pour compte de tiers.
- (3) Cf. définition du chapitre des opérations d'ordre (*RI 040 = DF 042*).
- (4) Les comptes 15, 29, 39, 49 et 59 peuvent figurer dans le détail du chapitre si la collectivité a opté pour le régime des provisions budgétaires, conformément aux dispositions législatives et réglementaires applicables.
- (5) Aucune prévision budgétaire ne doit figurer à l'article 192 (cf. chapitre 024 « produit des cessions d'immobilisations »).
- (6) Cf. définition du chapitre des opérations d'ordre (*DI 041 = RI 041*).
- (7) Le solde d'exécution reporté est le résultat constaté de l'exercice précédent qui fait l'objet d'un report et non d'un vote de l'assemblée délibérante. Inscrire en cas de reprise des résultats de l'exercice précédent (après vote du compte administratif ou si reprise anticipée des résultats).
- (8) Le montant inscrit doit être conforme à la délibération d'affectation du résultat. Ce montant ne fait donc pas l'objet d'un nouveau vote.
- (9) Le chapitre 204 « Subventions d'équipement versées » est un chapitre globalisé regroupant les comptes 204 et 2324.

Envoyé en préfecture le 19/12/2024

Reçu en préfecture le 19/12/2024

Publié le 19/12/2024

ID : 038-213800535-20241213-DB\_241213\_132A-BF





**III – VOTE DU BUDGET**

**SECTION D'INVESTISSEMENT – DEPENSES – DETAIL PAR ARTICLE**

Chap. / art. (1)		Pour mémoire, budget précédent (2)	RAR N-1	Vote de l'assemblée sur les AP lors de la séance budgétaire (3)	Propositions nouvelles	Vote de l'assemblée	Pour information Crédits gérés dans le cadre d'une AP	Pour information Crédits gérés hors AP	TOTAL (RAR N-1 + Vote)
			I			II			III = I + II
<b>TOTAL</b>		<b>19 182 805,00</b>	<b>0,00</b>	<b>41 882 350,44</b>	<b>17 757 818,00</b>	<b>17 757 818,00</b>	<b>8 683 633,00</b>	<b>9 074 185,00</b>	<b>17 757 818,00</b>
018	RSA	0,00	0,00	0,00	0,00	0,00	0,00	0,00	0,00
20	Immobilisations incorporelles (sauf 204)	336 550,00	0,00	0,00	474 025,00	474 025,00	0,00	474 025,00	474 025,00
202	Frais réalisation documents urbanisme	20 000,00	0,00		72 000,00	72 000,00	0,00	72 000,00	72 000,00
2031	Frais d'études	140 300,00	0,00		209 000,00	209 000,00	0,00	209 000,00	209 000,00
2051	Concessions, droits similaires	176 250,00	0,00		193 025,00	193 025,00	0,00	193 025,00	193 025,00
204	Subventions d'équipement versées (9)	276 750,00	0,00	0,00	643 300,00	643 300,00	0,00	643 300,00	643 300,00
2041511	Subv. Grpt : Bien mobilier, matériel	0,00	0,00		240 000,00	240 000,00	0,00	240 000,00	240 000,00
2041512	Subv. Grpt : Bâtiments, installations	60 000,00	0,00		60 000,00	60 000,00	0,00	60 000,00	60 000,00
20415342	IC : Bâtiments, installations	176 750,00	0,00		303 300,00	303 300,00	0,00	303 300,00	303 300,00
20422	Privé : Bâtiments, installations	40 000,00	0,00		40 000,00	40 000,00	0,00	40 000,00	40 000,00
21	Immobilisations corporelles	5 960 570,00	0,00	0,00	4 948 500,00	4 948 500,00	0,00	4 948 500,00	4 948 500,00
2112	Terrains de voirie	40 000,00	0,00		40 000,00	40 000,00	0,00	40 000,00	40 000,00
2115	Terrains bâtis	210 000,00	0,00		200 000,00	200 000,00	0,00	200 000,00	200 000,00
2118	Autres terrains	60 000,00	0,00		60 000,00	60 000,00	0,00	60 000,00	60 000,00
2121	Plantations d'arbres et d'arbustes	188 200,00	0,00		0,00	0,00	0,00	0,00	0,00
2128	Autres agencements et aménagements	200 000,00	0,00		800 600,00	800 600,00	0,00	800 600,00	800 600,00
21312	Bâtiments scolaires	150 000,00	0,00		370 000,00	370 000,00	0,00	370 000,00	370 000,00
21313	Bâtiments sociaux et médico-sociaux	0,00	0,00		150 000,00	150 000,00	0,00	150 000,00	150 000,00
21314	Bâtiments culturels et sportifs	240 000,00	0,00		147 000,00	147 000,00	0,00	147 000,00	147 000,00
21316	Equipements du cimetière	45 000,00	0,00		40 000,00	40 000,00	0,00	40 000,00	40 000,00
21318	Autres bâtiments publics	1 569 050,00	0,00		307 000,00	307 000,00	0,00	307 000,00	307 000,00
21351	Bâtiments publics	260 000,00	0,00		0,00	0,00	0,00	0,00	0,00
2152	Installations de voirie	1 111 900,00	0,00		1 026 000,00	1 026 000,00	0,00	1 026 000,00	1 026 000,00
21533	Réseaux câblés	25 000,00	0,00		0,00	0,00	0,00	0,00	0,00
21534	Réseaux d'électrification	100 000,00	0,00		71 500,00	71 500,00	0,00	71 500,00	71 500,00
21568	Autre matériel, outillage incendie	108 000,00	0,00		0,00	0,00	0,00	0,00	0,00
215738	Autre matériel et outillage de voirie	44 440,00	0,00		44 300,00	44 300,00	0,00	44 300,00	44 300,00
2158	Autres inst., matériel, outill. techniques	575 600,00	0,00		498 100,00	498 100,00	0,00	498 100,00	498 100,00
21621	Biens sous-jacents	5 000,00	0,00		35 000,00	35 000,00	0,00	35 000,00	35 000,00

Chap. / art. (1)		Pour mémoire, budget précédent (2)	RAR N-1	Vote de l'assemblée sur les AP lors de la séance budgétaire (3)	Propositions nouvelles	Vote de l'assemblée	Pour informatique	Crédits gérés dans le cadre d'une AP	TOTAL (RAR N-1 + Vote)
			I			II			III = I + II
21828	Autres matériels de transport	264 000,00	0,00		250 000,00	250 000,00	0,00		250 000,00
21831	Matériel informatique scolaire	190 000,00	0,00		69 000,00	69 000,00	0,00		69 000,00
21838	Autre matériel informatique	154 000,00	0,00		98 000,00	98 000,00	0,00		98 000,00
21841	Matériel de bureau et mobilier scolaire	43 000,00	0,00		43 000,00	43 000,00	0,00		43 000,00
21848	Autres matériels de bureau et mobiliers	58 700,00	0,00		89 900,00	89 900,00	0,00		89 900,00
2185	Matériel de téléphonie	0,00	0,00		21 000,00	21 000,00	0,00		21 000,00
2188	Autres immobilisations corporelles	318 680,00	0,00		588 100,00	588 100,00	0,00		588 100,00
22	Immobilisations reçues en affectation	0,00	0,00	0,00	0,00	0,00	0,00	0,00	0,00
23	Immobilisations en cours (sauf 2324)	2 730 001,00	0,00	0,00	567 360,00	567 360,00	0,00	567 360,00	567 360,00
2313	Constructions	1 832 000,00	0,00		494 000,00	494 000,00	0,00	494 000,00	494 000,00
2315	Install., matériel et outill. technique	855 001,00	0,00		50 000,00	50 000,00	0,00	50 000,00	50 000,00
2316	Restaur. des biens histo. et culturels	13 000,00	0,00		23 360,00	23 360,00	0,00	23 360,00	23 360,00
238	Avances commandes immo corporelles	30 000,00	0,00		0,00	0,00	0,00	0,00	0,00
	Total des opérations d'équipement (4)	5 170 734,00	0,00	41 882 350,44	8 683 633,00	8 683 633,00	8 683 633,00	0,00	8 683 633,00
<b>Total des dépenses d'équipement</b>		<b>14 474 605,00</b>	<b>0,00</b>	<b>41 882 350,44</b>	<b>15 316 818,00</b>	<b>15 316 818,00</b>	<b>8 683 633,00</b>	<b>6 633 185,00</b>	<b>15 316 818,00</b>
10	Dotations, fonds divers et réserves	0,00	0,00		0,00	0,00		0,00	0,00
13	Subventions d'investissement	0,00	0,00		0,00	0,00		0,00	0,00
1318	Autres subventions d'équipement transf.	0,00	0,00		0,00	0,00		0,00	0,00
1321	Subv. non transf. Etat, établ. nationaux	0,00	0,00		0,00	0,00		0,00	0,00
1322	Subv. non transf. Régions	0,00	0,00		0,00	0,00		0,00	0,00
1323	Subv. non transf. Départements	0,00	0,00		0,00	0,00		0,00	0,00
16	Emprunts et dettes assimilées (sauf le 1688 non budgétaire)	2 605 200,00	0,00		2 288 000,00	2 288 000,00		2 288 000,00	2 288 000,00
1641	Emprunts en euros	2 440 000,00	0,00		2 121 000,00	2 121 000,00		2 121 000,00	2 121 000,00
16441	Opérations afférentes à l'emprunt	135 200,00	0,00		142 000,00	142 000,00		142 000,00	142 000,00
165	Dépôts et cautionnements reçus	30 000,00	0,00		25 000,00	25 000,00		25 000,00	25 000,00
18	Cpte de liaison : affectation (BA,régie)	0,00	0,00		0,00	0,00		0,00	0,00

VILLE DE BOURGOIN-JALLIEU - BUDGET PRINCIPAL VILLE DE BOURGOIN - BP - 2025

Envoyé en préfecture le 19/12/2024

Reçu en préfecture le 19/12/2024

Publié le 19/12/2024

ID : 038-213800535-20241213-DB\_241213\_132A-BF

Chap. / art. (1)		Pour mémoire, budget précédent (2)	RAR N-1	Vote de l'assemblée sur les AP lors de la séance budgétaire (3)	Propositions nouvelles	Vote de l'assemblée	Pour information Crédits gérés dans le cadre d'une AP	Credits après (RAR N-1 + Vote) hors AP	TOTAL (RAR N-1 + Vote) III = I + II
			I			II			III = I + II
26	Participations et créances rattachées	0,00	0,00	0,00	0,00	0,00	0,00	0,00	0,00
27	Autres immobilisations financières	0,00	0,00	0,00	0,00	0,00	0,00	0,00	0,00
020	Dépenses imprévues (dans le cadre d'une AP)			0,00					
<b>Total des dépenses financières</b>		<b>2 605 200,00</b>	<b>0,00</b>	<b>0,00</b>	<b>2 288 000,00</b>	<b>2 288 000,00</b>	<b>0,00</b>	<b>2 288 000,00</b>	<b>2 288 000,00</b>
45...	Opérations pour compte de tiers (5)	0,00	0,00	0,00	0,00	0,00	0,00	0,00	0,00
<b>Total des dépenses réelles</b>		<b>17 079 805,00</b>	<b>0,00</b>	<b>41 882 350,44</b>	<b>17 604 818,00</b>	<b>17 604 818,00</b>	<b>8 683 633,00</b>	<b>8 921 185,00</b>	<b>17 604 818,00</b>
040	Opérations ordre transf. entre sections (6)	103 000,00			103 000,00	103 000,00		103 000,00	103 000,00
	Reprise sur autofinancement antérieur	103 000,00			103 000,00	103 000,00		103 000,00	103 000,00
13916	Subv. transf. Autres E.P.L.	18 000,00			18 000,00	18 000,00		18 000,00	18 000,00
198	Neutralisation des amortissements	85 000,00			85 000,00	85 000,00		85 000,00	85 000,00
	Charges transférées (7)	0,00			0,00	0,00		0,00	0,00
041	Opérations patrimoniales (8)	2 000 000,00			50 000,00	50 000,00		50 000,00	50 000,00
2152	Installations de voirie	2 000 000,00			50 000,00	50 000,00		50 000,00	50 000,00
<b>Total des dépenses d'ordre</b>		<b>2 103 000,00</b>			<b>153 000,00</b>	<b>153 000,00</b>		<b>153 000,00</b>	<b>153 000,00</b>

(1) Détailler les articles conformément au plan de comptes.

(2) Voir état I-B pour le contenu du budget précédent.

(3) Il s'agit des AP nouvelles qui sont votées lors de la séance d'adoption du budget. Cela concerne les AP relatives à de nouvelles programmations pluriannuelles mais également les AP modifiant un stock d'AP existant.

(4) Voir état III-A2.1 pour le détail des opérations d'équipement.

(5) Il y a autant de ligne que d'opération pour compte de tiers.

(6) Cf. définition du chapitre des opérations d'ordre (DI 040 = RF 042).

(7) Aucune prévision budgétaire ne doit figurer à l'article 192 (cf. chapitre 024 « produit des cessions d'immobilisations »).

(8) Cf. définition du chapitre des opérations d'ordre (DI 041 = RI 041).

(9) Le chapitre 204 « Subventions d'équipement versées » est un chapitre globalisé regroupant les comptes 204 et 2324.



## III – VOTE DU BUDGET

## SECTION D'INVESTISSEMENT – VUE D'ENSEMBLE DES OPERATIONS

## Vue d'ensemble des chapitres des opérations d'équipement

N° Opération	Libellé de l'opération	N° AP (1)	Pour mémoire réalisations cumulées au 01/01/N	RAR N-1	Propositions nouvelles	Vote de l'assemblée	Pour information Crédits gérés dans le cadre d'une AP	Pour information Crédits gérés hors AP
2011000001	ANRU INVESTISSEMENT		4 417 268,26	0,00	0,00	0,00	0,00	0,00
2011000001	ANRU INVESTISSEMENT	ANRU	0,00	0,00	0,00	0,00	0,00	0,00
2011000004	REQUALIF CENTRE VILLE ET RUE PIETONNE	CIRCULATIO	5 883 028,40	0,00	0,00	0,00	0,00	0,00
2015000003	RENOVATION HOTEL DE VILLE	2015000003	1 002 461,63	0,00	0,00	0,00	0,00	0,00
2015000004	TERRAIN FOOT SYNTHETIQUE PRE-POMMIER	2015000004	1 747 955,48	0,00	0,00	0,00	0,00	0,00
2015000006	GARE : MISE EN ACCESSIBILITE PMR	GARE:PMR	638 400,00	0,00	0,00	0,00	0,00	0,00
2017000001	CREATION RESTAURANT ECOLE MAT OISELET	2017000001	782 423,24	0,00	0,00	0,00	0,00	0,00
2018000001	PLAN ECOLES	2018000001	1 342 536,37	0,00	0,00	0,00	0,00	0,00
2018000002	REVISION PLU 2	2018000002	414 468,69	0,00	8 350,22	8 350,22	8 350,22	0,00
2019000001	OAP PONT DE JALLIEU	2019000001	71 671,44	0,00	182 000,00	182 000,00	182 000,00	0,00
2019000002	RESTRUCTURATION LOCAUX PONT ST MICHEL	2019000002	649 950,44	0,00	0,00	0,00	0,00	0,00
2019000003	RESTRUCTURATION ATELIERS CHAMPFLEURI	2019000003	3 334 835,30	0,00	533 000,00	533 000,00	533 000,00	0,00
2019000004	CREATION D'UN THEATRE	2019000004	88 456,47	0,00	40 000,00	40 000,00	40 000,00	0,00
2019000005	REAMENAGEMENT DE LA PLACE CARNOT	2019000005	2 612 556,41	0,00	70 000,00	70 000,00	70 000,00	0,00
2019000007	CREATION RESTO SCO J ROSTAND	2019000007	1 952 040,82	0,00	0,00	0,00	0,00	0,00
2020000001	OAP PAUL BERT	2020000001	1 903 717,22	0,00	154 282,78	154 282,78	154 282,78	0,00
2020000002	OAP ANGELVIN	2020000002	6 487,32	0,00	0,00	0,00	0,00	0,00
2020000003	PONT ST MICHEL	2020000003	959 298,02	0,00	1 240 000,00	1 240 000,00	1 240 000,00	0,00
2020000004	EP CHAMPARET	2020000004	2 555 430,94	0,00	25 000,00	25 000,00	25 000,00	0,00
2021000001	PLAN ECOLE 2021 / 2025	2021000001	1 306 022,30	0,00	255 000,00	255 000,00	255 000,00	0,00
2021000002	PALAIS DES SPORTS 2021	2021000002	1 720 390,99	0,00	70 000,00	70 000,00	70 000,00	0,00
2021000003	OPTIMISATION DU PATRIMOINE BATI	2021000003	658 362,68	0,00	582 000,00	582 000,00	582 000,00	0,00
2023000001	RENOVATION BOULEVARD ST MICHEL	2023000001	124 066,25	0,00	2 576 000,00	2 576 000,00	2 576 000,00	0,00
2024000001	PLAINE DE JEUX CHAMPFLEURI	2024000001	0,00	0,00	1 380 000,00	1 380 000,00	1 380 000,00	0,00
2024000002	PARC PHOTOVOLTAIQUES	2024000002	0,00	0,00	818 000,00	818 000,00	818 000,00	0,00
2024000003	REAMENAGEMENT RUE DES MOULINS	2024000003	0,00	0,00	750 000,00	750 000,00	750 000,00	0,00
<b>TOTAL</b>			<b>33 849 619,47</b>	<b>0,00</b>	<b>8 683 633,00</b>	<b>8 683 633,00</b>	<b>8 683 633,00</b>	<b>0,00</b>

(1) Colonne à renseigner uniquement lorsque l'opération d'équipement est afférente à une AP.

**III – VOTE DU BUDGET****SECTION D'INVESTISSEMENT – DETAIL DES OPERATIONS D'EQUIPEMENT****(1) CHAPITRE DES OPERATIONS D'EQUIPEMENT N° : 2011000001****LIBELLE : ANRU INVESTISSEMENT****AFFERENT A L'AUTORISATION DE PROGRAMME : ANRU****DEPENSES**

Chap. / art. (2)	Libellé	AP votée y compris ajustement	Réalisations cumulées au 01/01/N	RAR N-1	Propositions nouvelles	Vote de l'assemblée
<b>DEPENSES</b>		<b>1 743 804,38</b>	<b>0,00</b>	<b>a</b> <b>0,00</b>	<b>0,00</b>	<b>b</b> <b>0,00</b>
20	Immobilisations incorporelles (sauf 204)	0,00	0,00	0,00	0,00	0,00
204	Subventions d'équipement versées (6)	0,00	0,00	0,00	0,00	0,00
21	Immobilisations corporelles	0,00	0,00	0,00	0,00	0,00
22	Immobilisations reçues en affectation	0,00	0,00	0,00	0,00	0,00
23	Immobilisations en cours (sauf 2324)	1 743 804,38	0,00	0,00	0,00	0,00
238	Avances commandes immo corporelles	1 743 804,38	0,00	0,00	0,00	0,00

**FINANCEMENT EXTERNE (pour information) (facultatif)**

Chap. / art. (2)	Libellé	Réalisations cumulées affectées à l'opération au 01/01/N	RAR N-1	Propositions nouvelles	Vote de l'assemblée
<b>TOTAL RECETTES AFFECTEES (3)</b>		<b>0,00</b>	<b>c</b> <b>0,00</b>	<b>0,00</b>	<b>d</b> <b>0,00</b>
13	Subventions d'investissement (reçues) (sauf 138)	0,00	0,00	0,00	0,00
16	Emprunts et dettes assimilées (4)	0,00	0,00	0,00	0,00
20	Immobilisations incorporelles (sauf le 204)	0,00	0,00	0,00	0,00
204	Subventions d'équipement versées (6)	0,00	0,00	0,00	0,00
21	Immobilisations corporelles	0,00	0,00	0,00	0,00
22	Immobilisations reçues en affectation	0,00	0,00	0,00	0,00
23	Immobilisations en cours (sauf 2324)	0,00	0,00	0,00	0,00

**Solde = (c + d) – (a + b) (5)****0,00**

(1) Ouvrir une page par chapitre d'opération.

(2) Détailler les articles utilisés conformément au plan de comptes.

(3) Exceptionnellement, les comptes 20, 204, 21, 22 et 23 sont en recettes réelles en cas de réduction ou d'annulation de mandats donnant lieu à reversement.

(4) Sauf 165, 166 et 16449.

(5) Indiquer le signe algébrique.

(6) Le chapitre 204 « Subventions d'équipement versées » est un chapitre globalisé regroupant les comptes 204 et 2324.

**III – VOTE DU BUDGET****SECTION D'INVESTISSEMENT – DETAIL DES OPERATIONS D'EQUIPEMENT**

**(1) CHAPITRE DES OPERATIONS D'EQUIPEMENT N° : 2011000004**  
**LIBELLE : REQUALIF CENTRE VILLE ET RUE PIETONNE**  
**AFFERENT A L'AUTORISATION DE PROGRAMME : CIRCULATIO**

**DEPENSES**

Chap. / art. (2)	Libellé	AP votée y compris ajustement	Réalisations cumulées au 01/01/N	RAR N-1	Propositions nouvelles	Vote de l'assemblée
<b>DEPENSES</b>		<b>631 222,11</b>	<b>5 883 028,40</b>	<b>a</b>	<b>0,00</b>	<b>b</b>
<b>20</b>	<b>Immobilisations incorporelles (sauf 204)</b>	<b>0,00</b>	<b>3 433,89</b>	<b>0,00</b>	<b>0,00</b>	<b>0,00</b>
2031	Frais d'études	0,00	3 433,89	0,00	0,00	0,00
<b>204</b>	<b>Subventions d'équipement versées (6)</b>	<b>0,00</b>	<b>0,00</b>	<b>0,00</b>	<b>0,00</b>	<b>0,00</b>
<b>21</b>	<b>Immobilisations corporelles</b>	<b>1 522,23</b>	<b>25 332,43</b>	<b>0,00</b>	<b>0,00</b>	<b>0,00</b>
2152	Installations de voirie	1 522,23	25 332,43	0,00	0,00	0,00
<b>22</b>	<b>Immobilisations reçues en affectation</b>	<b>0,00</b>	<b>0,00</b>	<b>0,00</b>	<b>0,00</b>	<b>0,00</b>
<b>23</b>	<b>Immobilisations en cours (sauf 2324)</b>	<b>629 699,88</b>	<b>5 854 262,08</b>	<b>0,00</b>	<b>0,00</b>	<b>0,00</b>
2313	Constructions	0,00	54 937,60	0,00	0,00	0,00
2315	Install., matériel et outill. technique	612 324,35	5 772 960,40	0,00	0,00	0,00
238	Avances commandes immo corporelles	17 375,53	26 364,08	0,00	0,00	0,00

**FINANCEMENT EXTERNE (pour information) (facultatif)**

Chap. / art. (2)	Libellé	Réalisations cumulées affectées à l'opération au 01/01/N	RAR N-1	Propositions nouvelles	Vote de l'assemblée
<b>TOTAL RECETTES AFFECTEES (3)</b>		<b>524 344,00</b>	<b>c</b>	<b>0,00</b>	<b>d</b>
<b>13</b>	<b>Subventions d'investissement (reçues) (sauf 138)</b>	<b>524 344,00</b>	<b>0,00</b>	<b>0,00</b>	<b>0,00</b>
1321	Subv. non transf. Etat, établ. nationaux	196 728,00	0,00	0,00	0,00
1322	Subv. non transf. Régions	199 537,00	0,00	0,00	0,00
1323	Subv. non transf. Départements	122 079,00	0,00	0,00	0,00
13258	Subv. non transf. Autres groupements	6 000,00	0,00	0,00	0,00
<b>16</b>	<b>Emprunts et dettes assimilées (4)</b>	<b>0,00</b>	<b>0,00</b>	<b>0,00</b>	<b>0,00</b>
<b>20</b>	<b>Immobilisations incorporelles (sauf le 204)</b>	<b>0,00</b>	<b>0,00</b>	<b>0,00</b>	<b>0,00</b>
<b>204</b>	<b>Subventions d'équipement versées (6)</b>	<b>0,00</b>	<b>0,00</b>	<b>0,00</b>	<b>0,00</b>
<b>21</b>	<b>Immobilisations corporelles</b>	<b>0,00</b>	<b>0,00</b>	<b>0,00</b>	<b>0,00</b>
<b>22</b>	<b>Immobilisations reçues en affectation</b>	<b>0,00</b>	<b>0,00</b>	<b>0,00</b>	<b>0,00</b>
<b>23</b>	<b>Immobilisations en cours (sauf 2324)</b>	<b>0,00</b>	<b>0,00</b>	<b>0,00</b>	<b>0,00</b>

**Solde = (c + d) – (a + b) (5)****0,00**

(1) Ouvrir une page par chapitre d'opération.

(2) Détailler les articles utilisés conformément au plan de comptes.

(3) Exceptionnellement, les comptes 20, 204, 21, 22 et 23 sont en recettes réelles en cas de réduction ou d'annulation de mandats donnant lieu à reversement.

(4) Sauf 165, 166 et 16449.

(5) Indiquer le signe algébrique.

(6) Le chapitre 204 « Subventions d'équipement versées » est un chapitre globalisé regroupant les comptes 204 et 2324.

**III – VOTE DU BUDGET****SECTION D'INVESTISSEMENT – DETAIL DES OPERATIONS D'EQUIPEMENT**

(1) CHAPITRE DES OPERATIONS D'EQUIPEMENT N° : 2015000003

LIBELLE : RENOVATION HOTEL DE VILLE

AFFERENT A L'AUTORISATION DE PROGRAMME : 2015000003

**DEPENSES**

Chap. / art. (2)	Libellé	AP votée y compris ajustement	Réalisations cumulées au 01/01/N	RAR N-1	Propositions nouvelles	Vote de l'assemblée
<b>DEPENSES</b>		<b>1 330 000,00</b>	<b>994 255,21</b>	<b>a 0,00</b>	<b>0,00</b>	<b>b 0,00</b>
20	Immobilisations incorporelles (sauf 204)	0,00	0,00	0,00	0,00	0,00
204	Subventions d'équipement versées (6)	0,00	0,00	0,00	0,00	0,00
21	Immobilisations corporelles	10 562,90	2 356,48	0,00	0,00	0,00
2158	Autres inst., matériel, outill. techniques	2 356,48	2 356,48	0,00	0,00	0,00
21848	Autres matériels de bureau et mobiliers	8 206,42	0,00	0,00	0,00	0,00
22	Immobilisations reçues en affectation	0,00	0,00	0,00	0,00	0,00
23	Immobilisations en cours (sauf 2324)	1 319 437,10	991 898,73	0,00	0,00	0,00
2313	Constructions	1 319 437,10	991 898,73	0,00	0,00	0,00

**FINANCEMENT EXTERNE (pour information) (facultatif)**

Chap. / art. (2)	Libellé	Réalisations cumulées affectées à l'opération au 01/01/N	RAR N-1	Propositions nouvelles	Vote de l'assemblée
<b>TOTAL RECETTES AFFECTEES (3)</b>		<b>381 500,00</b>	<b>c 0,00</b>	<b>0,00</b>	<b>d 0,00</b>
13	Subventions d'investissement (reçues) (sauf 138)	381 500,00	0,00	0,00	0,00
1321	Subv. non transf. Etat, établ. nationaux	119 500,00	0,00	0,00	0,00
1322	Subv. non transf. Régions	232 000,00	0,00	0,00	0,00
1323	Subv. non transf. Départements	30 000,00	0,00	0,00	0,00
16	Emprunts et dettes assimilées (4)	0,00	0,00	0,00	0,00
20	Immobilisations incorporelles (sauf le 204)	0,00	0,00	0,00	0,00
204	Subventions d'équipement versées (6)	0,00	0,00	0,00	0,00
21	Immobilisations corporelles	0,00	0,00	0,00	0,00
22	Immobilisations reçues en affectation	0,00	0,00	0,00	0,00
23	Immobilisations en cours (sauf 2324)	0,00	0,00	0,00	0,00

**Solde = (c + d) – (a + b) (5)****0,00**

(1) Ouvrir une page par chapitre d'opération.

(2) Détailler les articles utilisés conformément au plan de comptes.

(3) Exceptionnellement, les comptes 20, 204, 21, 22 et 23 sont en recettes réelles en cas de réduction ou d'annulation de mandats donnant lieu à reversement.

(4) Sauf 165, 166 et 16449.

(5) Indiquer le signe algébrique.

(6) Le chapitre 204 « Subventions d'équipement versées » est un chapitre globalisé regroupant les comptes 204 et 2324.



**III – VOTE DU BUDGET****SECTION D'INVESTISSEMENT – DETAIL DES OPERATIONS D'EQUIPEMENT****(1) CHAPITRE DES OPERATIONS D'EQUIPEMENT N° : 2015000004****LIBELLE : TERRAIN FOOT SYNTHETIQUE PRE- POMMIER****AFFERENT A L'AUTORISATION DE PROGRAMME : 2015000004****DEPENSES**

Chap. / art. (2)	Libellé	AP votée y compris ajustement	Réalisations cumulées au 01/01/N	RAR N-1	Propositions nouvelles	Vote de l'assemblée
<b>DEPENSES</b>		<b>0,00</b>	<b>1 745 952,44</b>	<b>a 0,00</b>	<b>0,00</b>	<b>b 0,00</b>
20	Immobilisations incorporelles (sauf 204)	0,00	0,00	0,00	0,00	0,00
204	Subventions d'équipement versées (6)	0,00	0,00	0,00	0,00	0,00
21	Immobilisations corporelles	0,00	1 965,54	0,00	0,00	0,00
2158	Autres inst., matériel, outill. techniques	0,00	1 965,54	0,00	0,00	0,00
22	Immobilisations reçues en affectation	0,00	0,00	0,00	0,00	0,00
23	Immobilisations en cours (sauf 2324)	0,00	1 743 986,90	0,00	0,00	0,00
2313	Constructions	0,00	1 743 986,90	0,00	0,00	0,00

**FINANCEMENT EXTERNE (pour information) (facultatif)**

Chap. / art. (2)	Libellé	Réalisations cumulées affectées à l'opération au 01/01/N	RAR N-1	Propositions nouvelles	Vote de l'assemblée
<b>TOTAL RECETTES AFFECTEES (3)</b>		<b>278 422,00</b>	<b>c 0,00</b>	<b>0,00</b>	<b>d 0,00</b>
13	Subventions d'investissement (reçues) (sauf 138)	278 422,00	0,00	0,00	0,00
1322	Subv. non transf. Régions	80 000,00	0,00	0,00	0,00
1323	Subv. non transf. Départements	198 422,00	0,00	0,00	0,00
16	Emprunts et dettes assimilées (4)	0,00	0,00	0,00	0,00
20	Immobilisations incorporelles (sauf le 204)	0,00	0,00	0,00	0,00
204	Subventions d'équipement versées (6)	0,00	0,00	0,00	0,00
21	Immobilisations corporelles	0,00	0,00	0,00	0,00
22	Immobilisations reçues en affectation	0,00	0,00	0,00	0,00
23	Immobilisations en cours (sauf 2324)	0,00	0,00	0,00	0,00

**Solde = (c + d) – (a + b) (5)****0,00**

(1) Ouvrir une page par chapitre d'opération.

(2) Détailler les articles utilisés conformément au plan de comptes.

(3) Exceptionnellement, les comptes 20, 204, 21, 22 et 23 sont en recettes réelles en cas de réduction ou d'annulation de mandats donnant lieu à reversement.

(4) Sauf 165, 166 et 16449.

(5) Indiquer le signe algébrique.

(6) Le chapitre 204 « Subventions d'équipement versées » est un chapitre globalisé regroupant les comptes 204 et 2324.

**III – VOTE DU BUDGET****SECTION D'INVESTISSEMENT – DETAIL DES OPERATIONS D'EQUIPEMENT****(1) CHAPITRE DES OPERATIONS D'EQUIPEMENT N° : 2015000006****LIBELLE : GARE : MISE EN ACCESSIBILITE PMR****AFFERENT A L'AUTORISATION DE PROGRAMME : GARE:PMR****DEPENSES**

Chap. / art. (2)	Libellé	AP votée y compris ajustement	Réalisations cumulées au 01/01/N	RAR N-1	Propositions nouvelles	Vote de l'assemblée
<b>DEPENSES</b>		<b>0,00</b>	<b>638 400,00</b>	<b>a 0,00</b>	<b>0,00</b>	<b>b 0,00</b>
20	Immobilisations incorporelles (sauf 204)	0,00	0,00	0,00	0,00	0,00
204	Subventions d'équipement versées (6)	0,00	638 400,00	0,00	0,00	0,00
204183	Autres org pub-Proj infrastruct int nat.	0,00	638 400,00	0,00	0,00	0,00
21	Immobilisations corporelles	0,00	0,00	0,00	0,00	0,00
22	Immobilisations reçues en affectation	0,00	0,00	0,00	0,00	0,00
23	Immobilisations en cours (sauf 2324)	0,00	0,00	0,00	0,00	0,00

**FINANCEMENT EXTERNE (pour information) (facultatif)**

Chap. / art. (2)	Libellé	Réalisations cumulées affectées à l'opération au 01/01/N	RAR N-1	Propositions nouvelles	Vote de l'assemblée
<b>TOTAL RECETTES AFFECTEES (3)</b>		<b>0,00</b>	<b>c 0,00</b>	<b>0,00</b>	<b>d 0,00</b>
13	Subventions d'investissement (reçues) (sauf 138)	0,00	0,00	0,00	0,00
16	Emprunts et dettes assimilées (4)	0,00	0,00	0,00	0,00
20	Immobilisations incorporelles (sauf le 204)	0,00	0,00	0,00	0,00
204	Subventions d'équipement versées (6)	0,00	0,00	0,00	0,00
21	Immobilisations corporelles	0,00	0,00	0,00	0,00
22	Immobilisations reçues en affectation	0,00	0,00	0,00	0,00
23	Immobilisations en cours (sauf 2324)	0,00	0,00	0,00	0,00

**Solde = (c + d) – (a + b) (5)****0,00**

(1) Ouvrir une page par chapitre d'opération.

(2) Détailler les articles utilisés conformément au plan de comptes.

(3) Exceptionnellement, les comptes 20, 204, 21, 22 et 23 sont en recettes réelles en cas de réduction ou d'annulation de mandats donnant lieu à reversement.

(4) Sauf 165, 166 et 16449.

(5) Indiquer le signe algébrique.

(6) Le chapitre 204 « Subventions d'équipement versées » est un chapitre globalisé regroupant les comptes 204 et 2324.

**III – VOTE DU BUDGET****SECTION D'INVESTISSEMENT – DETAIL DES OPERATIONS D'EQUIPEMENT****(1) CHAPITRE DES OPERATIONS D'EQUIPEMENT N° : 2017000001****LIBELLE : CREATION RESTAURANT ECOLE MAT OISELET****AFFERENT A L'AUTORISATION DE PROGRAMME : 2017000001****DEPENSES**

Chap. / art. (2)	Libellé	AP votée y compris ajustement	Réalisations cumulées au 01/01/N	RAR N-1	Propositions nouvelles	Vote de l'assemblée
<b>DEPENSES</b>		<b>0,00</b>	<b>776 728,04</b>	<b>a 0,00</b>	<b>0,00</b>	<b>b 0,00</b>
20	Immobilisations incorporelles (sauf 204)	0,00	0,00	0,00	0,00	0,00
204	Subventions d'équipement versées (6)	0,00	0,00	0,00	0,00	0,00
21	Immobilisations corporelles	0,00	110,00	0,00	0,00	0,00
2158	Autres inst., matériel, outill. techniques	0,00	110,00	0,00	0,00	0,00
22	Immobilisations reçues en affectation	0,00	0,00	0,00	0,00	0,00
23	Immobilisations en cours (sauf 2324)	0,00	776 618,04	0,00	0,00	0,00
2313	Constructions	0,00	776 618,04	0,00	0,00	0,00

**FINANCEMENT EXTERNE (pour information) (facultatif)**

Chap. / art. (2)	Libellé	Réalisations cumulées affectées à l'opération au 01/01/N	RAR N-1	Propositions nouvelles	Vote de l'assemblée
<b>TOTAL RECETTES AFFECTEES (3)</b>		<b>447 019,00</b>	<b>c 0,00</b>	<b>0,00</b>	<b>d 0,00</b>
13	Subventions d'investissement (reçues) (sauf 138)	447 019,00	0,00	0,00	0,00
1321	Subv. non transf. Etat, établ. nationaux	197 019,00	0,00	0,00	0,00
1322	Subv. non transf. Régions	250 000,00	0,00	0,00	0,00
16	Emprunts et dettes assimilées (4)	0,00	0,00	0,00	0,00
20	Immobilisations incorporelles (sauf le 204)	0,00	0,00	0,00	0,00
204	Subventions d'équipement versées (6)	0,00	0,00	0,00	0,00
21	Immobilisations corporelles	0,00	0,00	0,00	0,00
22	Immobilisations reçues en affectation	0,00	0,00	0,00	0,00
23	Immobilisations en cours (sauf 2324)	0,00	0,00	0,00	0,00

**Solde = (c + d) – (a + b) (5)****0,00**

(1) Ouvrir une page par chapitre d'opération.

(2) Détailler les articles utilisés conformément au plan de comptes.

(3) Exceptionnellement, les comptes 20, 204, 21, 22 et 23 sont en recettes réelles en cas de réduction ou d'annulation de mandats donnant lieu à reversement.

(4) Sauf 165, 166 et 16449.

(5) Indiquer le signe algébrique.

(6) Le chapitre 204 « Subventions d'équipement versées » est un chapitre globalisé regroupant les comptes 204 et 2324.

**III – VOTE DU BUDGET****SECTION D'INVESTISSEMENT – DETAIL DES OPERATIONS D'EQUIPEMENT****(1) CHAPITRE DES OPERATIONS D'EQUIPEMENT N° : 2018000001****LIBELLE : PLAN ECOLES****AFFERENT A L'AUTORISATION DE PROGRAMME : 2018000001****DEPENSES**

Chap. / art. (2)	Libellé	AP votée y compris ajustement	Réalisations cumulées au 01/01/N	RAR N-1	Propositions nouvelles	Vote de l'assemblée
<b>DEPENSES</b>		<b>1 342 536,37</b>	<b>1 318 690,83</b>	<b>a 0,00</b>	<b>0,00</b>	<b>b 0,00</b>
20	Immobilisations incorporelles (sauf 204)	0,00	0,00	0,00	0,00	0,00
204	Subventions d'équipement versées (6)	0,00	0,00	0,00	0,00	0,00
21	Immobilisations corporelles	127 852,45	106 988,31	0,00	0,00	0,00
2121	Plantations d'arbres et d'arbustes	0,00	2 607,00	0,00	0,00	0,00
21351	Bâtiments publics	76 099,34	0,00	0,00	0,00	0,00
21568	Autre matériel, outillage incendie	0,00	657,60	0,00	0,00	0,00
2158	Autres inst., matériel, outill. techniques	51 753,11	103 723,71	0,00	0,00	0,00
22	Immobilisations reçues en affectation	0,00	0,00	0,00	0,00	0,00
23	Immobilisations en cours (sauf 2324)	1 214 683,92	1 211 702,52	0,00	0,00	0,00
2313	Constructions	1 214 683,92	1 211 702,52	0,00	0,00	0,00

**FINANCEMENT EXTERNE (pour information) (facultatif)**

Chap. / art. (2)	Libellé	Réalisations cumulées affectées à l'opération au 01/01/N	RAR N-1	Propositions nouvelles	Vote de l'assemblée
<b>TOTAL RECETTES AFFECTEES (3)</b>		<b>0,00</b>	<b>c 0,00</b>	<b>0,00</b>	<b>d 0,00</b>
13	Subventions d'investissement (reçues) (sauf 138)	0,00	0,00	0,00	0,00
16	Emprunts et dettes assimilées (4)	0,00	0,00	0,00	0,00
20	Immobilisations incorporelles (sauf le 204)	0,00	0,00	0,00	0,00
204	Subventions d'équipement versées (6)	0,00	0,00	0,00	0,00
21	Immobilisations corporelles	0,00	0,00	0,00	0,00
22	Immobilisations reçues en affectation	0,00	0,00	0,00	0,00
23	Immobilisations en cours (sauf 2324)	0,00	0,00	0,00	0,00

**Solde = (c + d) – (a + b) (5)****0,00**

(1) Ouvrir une page par chapitre d'opération.

(2) Détailler les articles utilisés conformément au plan de comptes.

(3) Exceptionnellement, les comptes 20, 204, 21, 22 et 23 sont en recettes réelles en cas de réduction ou d'annulation de mandats donnant lieu à reversement.

(4) Sauf 165, 166 et 16449.

(5) Indiquer le signe algébrique.

(6) Le chapitre 204 « Subventions d'équipement versées » est un chapitre globalisé regroupant les comptes 204 et 2324.

**III – VOTE DU BUDGET****SECTION D'INVESTISSEMENT – DETAIL DES OPERATIONS D'EQUIPEMENT****(1) CHAPITRE DES OPERATIONS D'EQUIPEMENT N° : 2018000002****LIBELLE : REVISION PLU 2****AFFERENT A L'AUTORISATION DE PROGRAMME : 2018000002****DEPENSES**

Chap. / art. (2)	Libellé	AP votée y compris ajustement	Réalisations cumulées au 01/01/N	RAR N-1	Propositions nouvelles	Vote de l'assemblée
<b>DEPENSES</b>		<b>444 400,00</b>	<b>414 468,69</b>	<b>a 0,00</b>	<b>8 350,22</b>	<b>b 8 350,22</b>
20	Immobilisations incorporelles (sauf 204)	444 400,00	414 468,69	0,00	8 350,22	8 350,22
202	Frais réalisation documents urbanisme	444 400,00	414 468,69	0,00	8 350,22	8 350,22
204	Subventions d'équipement versées (6)	0,00	0,00	0,00	0,00	0,00
21	Immobilisations corporelles	0,00	0,00	0,00	0,00	0,00
22	Immobilisations reçues en affectation	0,00	0,00	0,00	0,00	0,00
23	Immobilisations en cours (sauf 2324)	0,00	0,00	0,00	0,00	0,00

**FINANCEMENT EXTERNE (pour information) (facultatif)**

Chap. / art. (2)	Libellé	Réalisations cumulées affectées à l'opération au 01/01/N	RAR N-1	Propositions nouvelles	Vote de l'assemblée
<b>TOTAL RECETTES AFFECTEES (3)</b>		<b>0,00</b>	<b>c 0,00</b>	<b>0,00</b>	<b>d 0,00</b>
13	Subventions d'investissement (reçues) (sauf 138)	0,00	0,00	0,00	0,00
16	Emprunts et dettes assimilées (4)	0,00	0,00	0,00	0,00
20	Immobilisations incorporelles (sauf le 204)	0,00	0,00	0,00	0,00
204	Subventions d'équipement versées (6)	0,00	0,00	0,00	0,00
21	Immobilisations corporelles	0,00	0,00	0,00	0,00
22	Immobilisations reçues en affectation	0,00	0,00	0,00	0,00
23	Immobilisations en cours (sauf 2324)	0,00	0,00	0,00	0,00

**Solde = (c + d) – (a + b) (5)****-8 350,22**

(1) Ouvrir une page par chapitre d'opération.

(2) Détailler les articles utilisés conformément au plan de comptes.

(3) Exceptionnellement, les comptes 20, 204, 21, 22 et 23 sont en recettes réelles en cas de réduction ou d'annulation de mandats donnant lieu à reversement.

(4) Sauf 165, 166 et 16449.

(5) Indiquer le signe algébrique.

(6) Le chapitre 204 « Subventions d'équipement versées » est un chapitre globalisé regroupant les comptes 204 et 2324.

**III – VOTE DU BUDGET****SECTION D'INVESTISSEMENT – DETAIL DES OPERATIONS D'EQUIPEMENT****(1) CHAPITRE DES OPERATIONS D'EQUIPEMENT N° : 2019000001****LIBELLE : OAP PONT DE JALLIEU****AFFERENT A L'AUTORISATION DE PROGRAMME : 2019000001****DEPENSES**

Chap. / art. (2)	Libellé	AP votée y compris ajustement	Réalisations cumulées au 01/01/N	RAR N-1	Propositions nouvelles	Vote de l'assemblée
<b>DEPENSES</b>		<b>301 920,00</b>	<b>71 671,44</b>	<b>a 0,00</b>	<b>182 000,00</b>	<b>b 182 000,00</b>
20	Immobilisations incorporelles (sauf 204)	0,00	0,00	0,00	0,00	0,00
204	Subventions d'équipement versées (6)	0,00	0,00	0,00	0,00	0,00
21	Immobilisations corporelles	253 773,60	16 325,04	0,00	182 000,00	182 000,00
21314	Bâtiments culturels et sportifs	1 920,00	0,00	0,00	0,00	0,00
21318	Autres bâtiments publics	251 853,60	16 325,04	0,00	182 000,00	182 000,00
22	Immobilisations reçues en affectation	0,00	0,00	0,00	0,00	0,00
23	Immobilisations en cours (sauf 2324)	48 146,40	55 346,40	0,00	0,00	0,00
2315	Install., matériel et outill. technique	48 146,40	48 146,40	0,00	0,00	0,00
238	Avances commandes immo corporelles	0,00	7 200,00	0,00	0,00	0,00

**FINANCEMENT EXTERNE (pour information) (facultatif)**

Chap. / art. (2)	Libellé	Réalisations cumulées affectées à l'opération au 01/01/N	RAR N-1	Propositions nouvelles	Vote de l'assemblée
<b>TOTAL RECETTES AFFECTEES (3)</b>		<b>0,00</b>	<b>c 0,00</b>	<b>0,00</b>	<b>d 0,00</b>
13	Subventions d'investissement (reçues) (sauf 138)	0,00	0,00	0,00	0,00
16	Emprunts et dettes assimilées (4)	0,00	0,00	0,00	0,00
20	Immobilisations incorporelles (sauf le 204)	0,00	0,00	0,00	0,00
204	Subventions d'équipement versées (6)	0,00	0,00	0,00	0,00
21	Immobilisations corporelles	0,00	0,00	0,00	0,00
22	Immobilisations reçues en affectation	0,00	0,00	0,00	0,00
23	Immobilisations en cours (sauf 2324)	0,00	0,00	0,00	0,00

**Solde = (c + d) – (a + b) (5)****-182 000,00**

(1) Ouvrir une page par chapitre d'opération.

(2) Détailler les articles utilisés conformément au plan de comptes.

(3) Exceptionnellement, les comptes 20, 204, 21, 22 et 23 sont en recettes réelles en cas de réduction ou d'annulation de mandats donnant lieu à reversement.

(4) Sauf 165, 166 et 16449.

(5) Indiquer le signe algébrique.

(6) Le chapitre 204 « Subventions d'équipement versées » est un chapitre globalisé regroupant les comptes 204 et 2324.

**III – VOTE DU BUDGET****SECTION D'INVESTISSEMENT – DETAIL DES OPERATIONS D'EQUIPEMENT****(1) CHAPITRE DES OPERATIONS D'EQUIPEMENT N° : 2019000002****LIBELLE : RESTRUCTURATION LOCAUX PONT ST MICHEL****AFFERENT A L'AUTORISATION DE PROGRAMME : 2019000002****DEPENSES**

Chap. / art. (2)	Libellé	AP votée y compris ajustement	Réalisations cumulées au 01/01/N	RAR N-1	Propositions nouvelles	Vote de l'assemblée
<b>DEPENSES</b>		<b>571 539,08</b>	<b>646 323,59</b>	<b>a</b>	<b>0,00</b>	<b>b</b>
20	Immobilisations incorporelles (sauf 204)	0,00	0,00	0,00	0,00	0,00
204	Subventions d'équipement versées (6)	0,00	0,00	0,00	0,00	0,00
21	Immobilisations corporelles	1 960,33	817,20	0,00	0,00	0,00
21568	Autre matériel, outillage incendie	547,80	817,20	0,00	0,00	0,00
21848	Autres matériels de bureau et mobiliers	1 412,53	0,00	0,00	0,00	0,00
22	Immobilisations reçues en affectation	0,00	0,00	0,00	0,00	0,00
23	Immobilisations en cours (sauf 2324)	569 578,75	645 506,39	0,00	0,00	0,00
2313	Constructions	569 578,75	645 506,39	0,00	0,00	0,00

**FINANCEMENT EXTERNE (pour information) (facultatif)**

Chap. / art. (2)	Libellé	Réalisations cumulées affectées à l'opération au 01/01/N	RAR N-1	Propositions nouvelles	Vote de l'assemblée
<b>TOTAL RECETTES AFFECTEES (3)</b>		<b>78 197,60</b>	<b>c</b>	<b>0,00</b>	<b>d</b>
13	Subventions d'investissement (reçues) (sauf 138)	78 197,60	0,00	0,00	0,00
1321	Subv. non transf. Etat, établ. nationaux	78 197,60	0,00	0,00	0,00
16	Emprunts et dettes assimilées (4)	0,00	0,00	0,00	0,00
20	Immobilisations incorporelles (sauf le 204)	0,00	0,00	0,00	0,00
204	Subventions d'équipement versées (6)	0,00	0,00	0,00	0,00
21	Immobilisations corporelles	0,00	0,00	0,00	0,00
22	Immobilisations reçues en affectation	0,00	0,00	0,00	0,00
23	Immobilisations en cours (sauf 2324)	0,00	0,00	0,00	0,00

**Solde = (c + d) – (a + b) (5)****0,00**

(1) Ouvrir une page par chapitre d'opération.

(2) Détailler les articles utilisés conformément au plan de comptes.

(3) Exceptionnellement, les comptes 20, 204, 21, 22 et 23 sont en recettes réelles en cas de réduction ou d'annulation de mandats donnant lieu à reversement.

(4) Sauf 165, 166 et 16449.

(5) Indiquer le signe algébrique.

(6) Le chapitre 204 « Subventions d'équipement versées » est un chapitre globalisé regroupant les comptes 204 et 2324.

**III – VOTE DU BUDGET****SECTION D'INVESTISSEMENT – DETAIL DES OPERATIONS D'EQUIPEMENT****(1) CHAPITRE DES OPERATIONS D'EQUIPEMENT N° : 2019000003****LIBELLE : RESTRUCTURATION ATELIERS CHAMPFLEURI****AFFERENT A L'AUTORISATION DE PROGRAMME : 2019000003****DEPENSES**

Chap. / art. (2)	Libellé	AP votée y compris ajustement	Réalisations cumulées au 01/01/N	RAR N-1	Propositions nouvelles	Vote de l'assemblée
<b>DEPENSES</b>		<b>4 659 636,83</b>	<b>3 334 835,30</b>	<b>a 0,00</b>	<b>533 000,00</b>	<b>b 533 000,00</b>
20	Immobilisations incorporelles (sauf 204)	0,00	0,00	0,00	0,00	0,00
204	Subventions d'équipement versées (6)	0,00	0,00	0,00	0,00	0,00
21	Immobilisations corporelles	57 232,51	119 443,76	0,00	0,00	0,00
2121	Plantations d'arbres et d'arbustes	0,00	5 731,00	0,00	0,00	0,00
21314	Bâtiments culturels et sportifs	31 229,75	0,00	0,00	0,00	0,00
21318	Autres bâtiments publics	0,00	44 503,27	0,00	0,00	0,00
21351	Bâtiments publics	0,00	17 455,20	0,00	0,00	0,00
2158	Autres inst., matériel, outil. techniques	5 536,47	29 474,74	0,00	0,00	0,00
21848	Autres matériels de bureau et mobiliers	20 466,29	20 466,29	0,00	0,00	0,00
2188	Autres immobilisations corporelles	0,00	1 813,26	0,00	0,00	0,00
22	Immobilisations reçues en affectation	0,00	0,00	0,00	0,00	0,00
23	Immobilisations en cours (sauf 2324)	4 602 404,32	3 215 391,54	0,00	533 000,00	533 000,00
2313	Constructions	4 588 614,60	3 201 601,82	0,00	533 000,00	533 000,00
238	Avances commandes immo corporelles	13 789,72	13 789,72	0,00	0,00	0,00

**FINANCEMENT EXTERNE (pour information) (facultatif)**

Chap. / art. (2)	Libellé	Réalisations cumulées affectées à l'opération au 01/01/N	RAR N-1	Propositions nouvelles	Vote de l'assemblée
<b>TOTAL RECETTES AFFECTEES (3)</b>		<b>0,00</b>	<b>c 0,00</b>	<b>0,00</b>	<b>d 0,00</b>
13	Subventions d'investissement (reçues) (sauf 138)	0,00	0,00	0,00	0,00
16	Emprunts et dettes assimilées (4)	0,00	0,00	0,00	0,00
20	Immobilisations incorporelles (sauf le 204)	0,00	0,00	0,00	0,00
204	Subventions d'équipement versées (6)	0,00	0,00	0,00	0,00
21	Immobilisations corporelles	0,00	0,00	0,00	0,00
22	Immobilisations reçues en affectation	0,00	0,00	0,00	0,00
23	Immobilisations en cours (sauf 2324)	0,00	0,00	0,00	0,00

**Solde = (c + d) – (a + b) (5)****-533 000,00**

(1) Ouvrir une page par chapitre d'opération.

(2) Détailler les articles utilisés conformément au plan de comptes.

(3) Exceptionnellement, les comptes 20, 204, 21, 22 et 23 sont en recettes réelles en cas de réduction ou d'annulation de mandats donnant lieu à reversement.

(4) Sauf 165, 166 et 16449.

(5) Indiquer le signe algébrique.

(6) Le chapitre 204 « Subventions d'équipement versées » est un chapitre globalisé regroupant les comptes 204 et 2324.



**III – VOTE DU BUDGET****SECTION D'INVESTISSEMENT – DETAIL DES OPERATIONS D'EQUIPEMENT****(1) CHAPITRE DES OPERATIONS D'EQUIPEMENT N° : 2019000004****LIBELLE : CREATION D'UN THEATRE****AFFERENT A L'AUTORISATION DE PROGRAMME : 2019000004****DEPENSES**

Chap. / art. (2)	Libellé	AP votée y compris ajustement	Réalisations cumulées au 01/01/N	RAR N-1	Propositions nouvelles	Vote de l'assemblée
<b>DEPENSES</b>		<b>128 456,47</b>	<b>88 456,47</b>	<b>a 0,00</b>	<b>40 000,00</b>	<b>b 40 000,00</b>
20	Immobilisations incorporelles (sauf 204)	42 250,00	2 250,00	0,00	0,00	0,00
2031	Frais d'études	42 250,00	2 250,00	0,00	0,00	0,00
204	Subventions d'équipement versées (6)	0,00	0,00	0,00	0,00	0,00
21	Immobilisations corporelles	0,00	0,00	0,00	0,00	0,00
22	Immobilisations reçues en affectation	0,00	0,00	0,00	0,00	0,00
23	Immobilisations en cours (sauf 2324)	86 206,47	86 206,47	0,00	40 000,00	40 000,00
2313	Constructions	86 206,47	86 206,47	0,00	40 000,00	40 000,00

**FINANCEMENT EXTERNE (pour information) (facultatif)**

Chap. / art. (2)	Libellé	Réalisations cumulées affectées à l'opération au 01/01/N	RAR N-1	Propositions nouvelles	Vote de l'assemblée
<b>TOTAL RECETTES AFFECTEES (3)</b>		<b>0,00</b>	<b>c 0,00</b>	<b>0,00</b>	<b>d 0,00</b>
13	Subventions d'investissement (reçues) (sauf 138)	0,00	0,00	0,00	0,00
16	Emprunts et dettes assimilées (4)	0,00	0,00	0,00	0,00
20	Immobilisations incorporelles (sauf le 204)	0,00	0,00	0,00	0,00
204	Subventions d'équipement versées (6)	0,00	0,00	0,00	0,00
21	Immobilisations corporelles	0,00	0,00	0,00	0,00
22	Immobilisations reçues en affectation	0,00	0,00	0,00	0,00
23	Immobilisations en cours (sauf 2324)	0,00	0,00	0,00	0,00

**Solde = (c + d) – (a + b) (5)****-40 000,00**

(1) Ouvrir une page par chapitre d'opération.

(2) Détailler les articles utilisés conformément au plan de comptes.

(3) Exceptionnellement, les comptes 20, 204, 21, 22 et 23 sont en recettes réelles en cas de réduction ou d'annulation de mandats donnant lieu à reversement.

(4) Sauf 165, 166 et 16449.

(5) Indiquer le signe algébrique.

(6) Le chapitre 204 « Subventions d'équipement versées » est un chapitre globalisé regroupant les comptes 204 et 2324.

**III – VOTE DU BUDGET****SECTION D'INVESTISSEMENT – DETAIL DES OPERATIONS D'EQUIPEMENT****(1) CHAPITRE DES OPERATIONS D'EQUIPEMENT N° : 2019000005****LIBELLE : REAMENAGEMENT DE LA PLACE CARNOT****AFFERENT A L'AUTORISATION DE PROGRAMME : 2019000005****DEPENSES**

Chap. / art. (2)	Libellé	AP votée y compris ajustement	Réalisations cumulées au 01/01/N	RAR N-1	Propositions nouvelles	Vote de l'assemblée
<b>DEPENSES</b>		<b>2 900 000,00</b>	<b>2 612 556,41</b>	<b>a 0,00</b>	<b>70 000,00</b>	<b>b 70 000,00</b>
20	Immobilisations incorporelles (sauf 204)	0,00	0,00	0,00	0,00	0,00
204	Subventions d'équipement versées (6)	0,00	0,00	0,00	0,00	0,00
21	Immobilisations corporelles	0,00	0,00	0,00	0,00	0,00
22	Immobilisations reçues en affectation	0,00	0,00	0,00	0,00	0,00
23	Immobilisations en cours (sauf 2324)	2 900 000,00	2 612 556,41	0,00	70 000,00	70 000,00
2313	Constructions	162 377,31	0,00	0,00	0,00	0,00
2315	Install., matériel et outill. technique	2 737 622,69	2 537 800,77	0,00	70 000,00	70 000,00
238	Avances commandes immo corporelles	0,00	74 755,64	0,00	0,00	0,00

**FINANCEMENT EXTERNE (pour information) (facultatif)**

Chap. / art. (2)	Libellé	Réalisations cumulées affectées à l'opération au 01/01/N	RAR N-1	Propositions nouvelles	Vote de l'assemblée
<b>TOTAL RECETTES AFFECTEES (3)</b>		<b>0,00</b>	<b>c 0,00</b>	<b>0,00</b>	<b>d 0,00</b>
13	Subventions d'investissement (reçues) (sauf 138)	0,00	0,00	0,00	0,00
1322	Subv. non transf. Régions	0,00	0,00	0,00	0,00
16	Emprunts et dettes assimilées (4)	0,00	0,00	0,00	0,00
20	Immobilisations incorporelles (sauf le 204)	0,00	0,00	0,00	0,00
204	Subventions d'équipement versées (6)	0,00	0,00	0,00	0,00
21	Immobilisations corporelles	0,00	0,00	0,00	0,00
22	Immobilisations reçues en affectation	0,00	0,00	0,00	0,00
23	Immobilisations en cours (sauf 2324)	0,00	0,00	0,00	0,00

**Solde = (c + d) – (a + b) (5)****-70 000,00**

(1) Ouvrir une page par chapitre d'opération.

(2) Détailler les articles utilisés conformément au plan de comptes.

(3) Exceptionnellement, les comptes 20, 204, 21, 22 et 23 sont en recettes réelles en cas de réduction ou d'annulation de mandats donnant lieu à reversement.

(4) Sauf 165, 166 et 16449.

(5) Indiquer le signe algébrique.

(6) Le chapitre 204 « Subventions d'équipement versées » est un chapitre globalisé regroupant les comptes 204 et 2324.

**III – VOTE DU BUDGET****SECTION D'INVESTISSEMENT – DETAIL DES OPERATIONS D'EQUIPEMENT****(1) CHAPITRE DES OPERATIONS D'EQUIPEMENT N° : 2019000007****LIBELLE : CREATION RESTO SCO J ROSTAND****AFFERENT A L'AUTORISATION DE PROGRAMME : 2019000007****DEPENSES**

Chap. / art. (2)	Libellé	AP votée y compris ajustement	Réalisations cumulées au 01/01/N	RAR N-1	Propositions nouvelles	Vote de l'assemblée
<b>DEPENSES</b>		<b>2 009 000,00</b>	<b>1 949 038,09</b>	<b>a 0,00</b>	<b>0,00</b>	<b>b 0,00</b>
20	Immobilisations incorporelles (sauf 204)	0,00	0,00	0,00	0,00	0,00
204	Subventions d'équipement versées (6)	0,00	0,00	0,00	0,00	0,00
21	Immobilisations corporelles	10 404,33	21 761,03	0,00	0,00	0,00
21848	Autres matériels de bureau et mobiliers	3 002,73	0,00	0,00	0,00	0,00
2188	Autres immobilisations corporelles	7 401,60	21 761,03	0,00	0,00	0,00
22	Immobilisations reçues en affectation	0,00	0,00	0,00	0,00	0,00
23	Immobilisations en cours (sauf 2324)	1 998 595,67	1 927 277,06	0,00	0,00	0,00
2313	Constructions	1 998 595,67	1 927 277,06	0,00	0,00	0,00

**FINANCEMENT EXTERNE (pour information) (facultatif)**

Chap. / art. (2)	Libellé	Réalisations cumulées affectées à l'opération au 01/01/N	RAR N-1	Propositions nouvelles	Vote de l'assemblée
<b>TOTAL RECETTES AFFECTEES (3)</b>		<b>542 230,24</b>	<b>c 0,00</b>	<b>0,00</b>	<b>d 0,00</b>
13	Subventions d'investissement (reçues) (sauf 138)	530 000,00	0,00	0,00	0,00
1321	Subv. non transf. Etat, établ. nationaux	150 000,00	0,00	0,00	0,00
1323	Subv. non transf. Départements	350 000,00	0,00	0,00	0,00
13251	Subv. non transf. GFP de rattachement	30 000,00	0,00	0,00	0,00
16	Emprunts et dettes assimilées (4)	0,00	0,00	0,00	0,00
20	Immobilisations incorporelles (sauf le 204)	0,00	0,00	0,00	0,00
204	Subventions d'équipement versées (6)	0,00	0,00	0,00	0,00
21	Immobilisations corporelles	0,00	0,00	0,00	0,00
22	Immobilisations reçues en affectation	0,00	0,00	0,00	0,00
23	Immobilisations en cours (sauf 2324)	12 230,24	0,00	0,00	0,00
2313	Constructions	12 230,24	0,00	0,00	0,00

**Solde = (c + d) – (a + b) (5)****0,00**

(1) Ouvrir une page par chapitre d'opération.

(2) Détailler les articles utilisés conformément au plan de comptes.

(3) Exceptionnellement, les comptes 20, 204, 21, 22 et 23 sont en recettes réelles en cas de réduction ou d'annulation de mandats donnant lieu à reversement.

(4) Sauf 165, 166 et 16449.

(5) Indiquer le signe algébrique.

(6) Le chapitre 204 « Subventions d'équipement versées » est un chapitre globalisé regroupant les comptes 204 et 2324.

**III – VOTE DU BUDGET****SECTION D'INVESTISSEMENT – DETAIL DES OPERATIONS D'EQUIPEMENT****(1) CHAPITRE DES OPERATIONS D'EQUIPEMENT N° : 2020000001****LIBELLE : OAP PAUL BERT****AFFERENT A L'AUTORISATION DE PROGRAMME : 2020000001****DEPENSES**

Chap. / art. (2)	Libellé	AP votée y compris ajustement	Réalisations cumulées au 01/01/N	RAR N-1	Propositions nouvelles	Vote de l'assemblée
<b>DEPENSES</b>		<b>2 217 002,40</b>	<b>1 903 717,22</b>	<b>a 0,00</b>	<b>154 282,78</b>	<b>b 154 282,78</b>
<b>20</b>	<b>Immobilisations incorporelles (sauf 204)</b>	<b>8 000,00</b>	<b>8 000,00</b>	<b>0,00</b>	<b>0,00</b>	<b>0,00</b>
2031	Frais d'études	8 000,00	8 000,00	0,00	0,00	0,00
<b>204</b>	<b>Subventions d'équipement versées (6)</b>	<b>882 676,78</b>	<b>609 600,00</b>	<b>0,00</b>	<b>154 282,78</b>	<b>154 282,78</b>
2041582	Autres grpts - Bâtiments et installat°	882 676,78	609 600,00	0,00	154 282,78	154 282,78
<b>21</b>	<b>Immobilisations corporelles</b>	<b>453 060,00</b>	<b>913 351,60</b>	<b>0,00</b>	<b>0,00</b>	<b>0,00</b>
2115	Terrains bâtis	450 000,00	910 291,60	0,00	0,00	0,00
21314	Bâtiments culturels et sportifs	3 060,00	0,00	0,00	0,00	0,00
21318	Autres bâtiments publics	0,00	3 060,00	0,00	0,00	0,00
<b>22</b>	<b>Immobilisations reçues en affectation</b>	<b>0,00</b>	<b>0,00</b>	<b>0,00</b>	<b>0,00</b>	<b>0,00</b>
<b>23</b>	<b>Immobilisations en cours (sauf 2324)</b>	<b>873 265,62</b>	<b>372 765,62</b>	<b>0,00</b>	<b>0,00</b>	<b>0,00</b>
2315	Install., matériel et outill. technique	873 265,62	372 765,62	0,00	0,00	0,00

**FINANCEMENT EXTERNE (pour information) (facultatif)**

Chap. / art. (2)	Libellé	Réalisations cumulées affectées à l'opération au 01/01/N	RAR N-1	Propositions nouvelles	Vote de l'assemblée
<b>TOTAL RECETTES AFFECTEES (3)</b>		<b>176 022,29</b>	<b>c 0,00</b>	<b>0,00</b>	<b>d 0,00</b>
<b>13</b>	<b>Subventions d'investissement (reçues) (sauf 138)</b>	<b>176 022,29</b>	<b>0,00</b>	<b>0,00</b>	<b>0,00</b>
1321	Subv. non transf. Etat, établ. nationaux	176 022,29	0,00	0,00	0,00
<b>16</b>	<b>Emprunts et dettes assimilées (4)</b>	<b>0,00</b>	<b>0,00</b>	<b>0,00</b>	<b>0,00</b>
<b>20</b>	<b>Immobilisations incorporelles (sauf le 204)</b>	<b>0,00</b>	<b>0,00</b>	<b>0,00</b>	<b>0,00</b>
<b>204</b>	<b>Subventions d'équipement versées (6)</b>	<b>0,00</b>	<b>0,00</b>	<b>0,00</b>	<b>0,00</b>
<b>21</b>	<b>Immobilisations corporelles</b>	<b>0,00</b>	<b>0,00</b>	<b>0,00</b>	<b>0,00</b>
<b>22</b>	<b>Immobilisations reçues en affectation</b>	<b>0,00</b>	<b>0,00</b>	<b>0,00</b>	<b>0,00</b>
<b>23</b>	<b>Immobilisations en cours (sauf 2324)</b>	<b>0,00</b>	<b>0,00</b>	<b>0,00</b>	<b>0,00</b>

**Solde = (c + d) – (a + b) (5)****-154 282,78**

(1) Ouvrir une page par chapitre d'opération.

(2) Détailler les articles utilisés conformément au plan de comptes.

(3) Exceptionnellement, les comptes 20, 204, 21, 22 et 23 sont en recettes réelles en cas de réduction ou d'annulation de mandats donnant lieu à reversement.

(4) Sauf 165, 166 et 16449.

(5) Indiquer le signe algébrique.

(6) Le chapitre 204 « Subventions d'équipement versées » est un chapitre globalisé regroupant les comptes 204 et 2324.

**III – VOTE DU BUDGET****SECTION D'INVESTISSEMENT – DETAIL DES OPERATIONS D'EQUIPEMENT****(1) CHAPITRE DES OPERATIONS D'EQUIPEMENT N° : 2020000002****LIBELLE : OAP ANGELVIN****AFFERENT A L'AUTORISATION DE PROGRAMME : 2020000002****DEPENSES**

Chap. / art. (2)	Libellé	AP votée y compris ajustement	Réalisations cumulées au 01/01/N	RAR N-1	Propositions nouvelles	Vote de l'assemblée
<b>DEPENSES</b>		<b>525 800,00</b>	<b>6 487,32</b>	<b>a 0,00</b>	<b>0,00</b>	<b>b 0,00</b>
20	Immobilisations incorporelles (sauf 204)	0,00	0,00	0,00	0,00	0,00
204	Subventions d'équipement versées (6)	0,00	0,00	0,00	0,00	0,00
21	Immobilisations corporelles	525 800,00	6 487,32	0,00	0,00	0,00
2152	Installations de voirie	525 800,00	6 487,32	0,00	0,00	0,00
22	Immobilisations reçues en affectation	0,00	0,00	0,00	0,00	0,00
23	Immobilisations en cours (sauf 2324)	0,00	0,00	0,00	0,00	0,00

**FINANCEMENT EXTERNE (pour information) (facultatif)**

Chap. / art. (2)	Libellé	Réalisations cumulées affectées à l'opération au 01/01/N	RAR N-1	Propositions nouvelles	Vote de l'assemblée
<b>TOTAL RECETTES AFFECTEES (3)</b>		<b>0,00</b>	<b>c 0,00</b>	<b>0,00</b>	<b>d 0,00</b>
13	Subventions d'investissement (reçues) (sauf 138)	0,00	0,00	0,00	0,00
16	Emprunts et dettes assimilées (4)	0,00	0,00	0,00	0,00
20	Immobilisations incorporelles (sauf le 204)	0,00	0,00	0,00	0,00
204	Subventions d'équipement versées (6)	0,00	0,00	0,00	0,00
21	Immobilisations corporelles	0,00	0,00	0,00	0,00
22	Immobilisations reçues en affectation	0,00	0,00	0,00	0,00
23	Immobilisations en cours (sauf 2324)	0,00	0,00	0,00	0,00

**Solde = (c + d) – (a + b) (5)****0,00**

(1) Ouvrir une page par chapitre d'opération.

(2) Détailler les articles utilisés conformément au plan de comptes.

(3) Exceptionnellement, les comptes 20, 204, 21, 22 et 23 sont en recettes réelles en cas de réduction ou d'annulation de mandats donnant lieu à reversement.

(4) Sauf 165, 166 et 16449.

(5) Indiquer le signe algébrique.

(6) Le chapitre 204 « Subventions d'équipement versées » est un chapitre globalisé regroupant les comptes 204 et 2324.

**III – VOTE DU BUDGET****SECTION D'INVESTISSEMENT – DETAIL DES OPERATIONS D'EQUIPEMENT****(1) CHAPITRE DES OPERATIONS D'EQUIPEMENT N° : 2020000003****LIBELLE : PONT ST MICHEL****AFFERENT A L'AUTORISATION DE PROGRAMME : 2020000003****DEPENSES**

Chap. / art. (2)	Libellé	AP votée y compris ajustement	Réalisations cumulées au 01/01/N	RAR N-1	Propositions nouvelles	Vote de l'assemblée
<b>DEPENSES</b>		<b>2 723 416,20</b>	<b>959 298,02</b>	<b>a 0,00</b>	<b>1 240 000,00</b>	<b>b 1 240 000,00</b>
20	Immobilisations incorporelles (sauf 204)	23 600,00	45 484,48	0,00	10 000,00	10 000,00
2031	Frais d'études	23 600,00	45 484,48	0,00	10 000,00	10 000,00
204	Subventions d'équipement versées (6)	0,00	0,00	0,00	0,00	0,00
21	Immobilisations corporelles	0,00	0,00	0,00	30 000,00	30 000,00
215738	Autre matériel et outillage de voirie	0,00	0,00	0,00	30 000,00	30 000,00
22	Immobilisations reçues en affectation	0,00	0,00	0,00	0,00	0,00
23	Immobilisations en cours (sauf 2324)	2 699 816,20	913 813,54	0,00	1 200 000,00	1 200 000,00
2313	Constructions	2 682 144,88	888 620,04	0,00	1 200 000,00	1 200 000,00
238	Avances commandes immo corporelles	17 671,32	25 193,50	0,00	0,00	0,00

**FINANCEMENT EXTERNE (pour information) (facultatif)**

Chap. / art. (2)	Libellé	Réalisations cumulées affectées à l'opération au 01/01/N	RAR N-1	Propositions nouvelles	Vote de l'assemblée
<b>TOTAL RECETTES AFFECTEES (3)</b>		<b>0,00</b>	<b>c 0,00</b>	<b>808 220,00</b>	<b>d 808 220,00</b>
13	Subventions d'investissement (reçues) (sauf 138)	0,00	0,00	808 220,00	808 220,00
1321	Subv. non transf. Etat, établ. nationaux	0,00	0,00	108 220,00	108 220,00
1323	Subv. non transf. Départements	0,00	0,00	700 000,00	700 000,00
16	Emprunts et dettes assimilées (4)	0,00	0,00	0,00	0,00
20	Immobilisations incorporelles (sauf le 204)	0,00	0,00	0,00	0,00
204	Subventions d'équipement versées (6)	0,00	0,00	0,00	0,00
21	Immobilisations corporelles	0,00	0,00	0,00	0,00
22	Immobilisations reçues en affectation	0,00	0,00	0,00	0,00
23	Immobilisations en cours (sauf 2324)	0,00	0,00	0,00	0,00

**Solde = (c + d) – (a + b) (5)****-431 780,00**

(1) Ouvrir une page par chapitre d'opération.

(2) Détailler les articles utilisés conformément au plan de comptes.

(3) Exceptionnellement, les comptes 20, 204, 21, 22 et 23 sont en recettes réelles en cas de réduction ou d'annulation de mandats donnant lieu à reversement.

(4) Sauf 165, 166 et 16449.

(5) Indiquer le signe algébrique.

(6) Le chapitre 204 « Subventions d'équipement versées » est un chapitre globalisé regroupant les comptes 204 et 2324.

**III – VOTE DU BUDGET****SECTION D'INVESTISSEMENT – DETAIL DES OPERATIONS D'EQUIPEMENT**

(1) CHAPITRE DES OPERATIONS D'EQUIPEMENT N° : 2020000004

LIBELLE : EP CHAMPARET

AFFERENT A L'AUTORISATION DE PROGRAMME : 2020000004

**DEPENSES**

Chap. / art. (2)	Libellé	AP votée y compris ajustement	Réalisations cumulées au 01/01/N	RAR N-1	Propositions nouvelles	Vote de l'assemblée
<b>DEPENSES</b>		<b>3 219 802,35</b>	<b>2 555 430,94</b>	<b>a 0,00</b>	<b>25 000,00</b>	<b>b 25 000,00</b>
20	Immobilisations incorporelles (sauf 204)	0,00	0,00	0,00	0,00	0,00
204	Subventions d'équipement versées (6)	192 388,83	104 583,69	0,00	0,00	0,00
2041512	Subv. Grpt : Bâtiments, installations	192 388,83	104 583,69	0,00	0,00	0,00
21	Immobilisations corporelles	0,00	12 624,67	0,00	0,00	0,00
2152	Installations de voirie	0,00	12 624,67	0,00	0,00	0,00
22	Immobilisations reçues en affectation	0,00	0,00	0,00	0,00	0,00
23	Immobilisations en cours (sauf 2324)	3 027 413,52	2 438 222,58	0,00	25 000,00	25 000,00
2312	Agencements et aménagements de terrains	1 636,20	1 636,20	0,00	0,00	0,00
2313	Constructions	21 840,00	21 840,00	0,00	0,00	0,00
2315	Install., matériel et outill. technique	2 979 694,47	2 390 503,53	0,00	25 000,00	25 000,00
238	Avances commandes immo corporelles	24 242,85	24 242,85	0,00	0,00	0,00

**FINANCEMENT EXTERNE (pour information) (facultatif)**

Chap. / art. (2)	Libellé	Réalisations cumulées affectées à l'opération au 01/01/N	RAR N-1	Propositions nouvelles	Vote de l'assemblée
<b>TOTAL RECETTES AFFECTEES (3)</b>		<b>641 937,00</b>	<b>c 0,00</b>	<b>0,00</b>	<b>d 0,00</b>
13	Subventions d'investissement (reçues) (sauf 138)	640 824,00	0,00	0,00	0,00
1322	Subv. non transf. Régions	640 824,00	0,00	0,00	0,00
16	Emprunts et dettes assimilées (4)	0,00	0,00	0,00	0,00
20	Immobilisations incorporelles (sauf le 204)	0,00	0,00	0,00	0,00
204	Subventions d'équipement versées (6)	0,00	0,00	0,00	0,00
21	Immobilisations corporelles	0,00	0,00	0,00	0,00
22	Immobilisations reçues en affectation	0,00	0,00	0,00	0,00
23	Immobilisations en cours (sauf 2324)	1 113,00	0,00	0,00	0,00
2315	Install., matériel et outill. technique	1 113,00	0,00	0,00	0,00

**Solde = (c + d) – (a + b) (5)****-25 000,00**

(1) Ouvrir une page par chapitre d'opération.

(2) Détailler les articles utilisés conformément au plan de comptes.

(3) Exceptionnellement, les comptes 20, 204, 21, 22 et 23 sont en recettes réelles en cas de réduction ou d'annulation de mandats donnant lieu à reversement.

(4) Sauf 165, 166 et 16449.

(5) Indiquer le signe algébrique.

(6) Le chapitre 204 « Subventions d'équipement versées » est un chapitre globalisé regroupant les comptes 204 et 2324.

**III – VOTE DU BUDGET****SECTION D'INVESTISSEMENT – DETAIL DES OPERATIONS D'EQUIPEMENT****(1) CHAPITRE DES OPERATIONS D'EQUIPEMENT N° : 2021000001****LIBELLE : PLAN ECOLE 2021 / 2025****AFFERENT A L'AUTORISATION DE PROGRAMME : 2021000001****DEPENSES**

Chap. / art. (2)	Libellé	AP votée y compris ajustement	Réalisations cumulées au 01/01/N	RAR N-1	Propositions nouvelles	Vote de l'assemblée
<b>DEPENSES</b>		<b>2 502 320,10</b>	<b>1 306 022,30</b>	<b>a 0,00</b>	<b>255 000,00</b>	<b>b 255 000,00</b>
20	Immobilisations incorporelles (sauf 204)	0,00	0,00	0,00	0,00	0,00
204	Subventions d'équipement versées (6)	0,00	0,00	0,00	0,00	0,00
21	Immobilisations corporelles	1 936 081,67	789 159,86	0,00	0,00	0,00
21312	Bâtiments scolaires	1 741 385,97	707 895,70	0,00	0,00	0,00
21351	Bâtiments publics	0,00	4 457,97	0,00	0,00	0,00
2138	Autres constructions	0,00	2 590,00	0,00	0,00	0,00
2152	Installations de voirie	193 884,00	3 516,00	0,00	0,00	0,00
21533	Réseaux câblés	0,00	29 530,38	0,00	0,00	0,00
21568	Autre matériel, outillage incendie	421,70	2 470,76	0,00	0,00	0,00
2158	Autres inst., matériel, outill. techniques	390,00	34 043,73	0,00	0,00	0,00
2188	Autres immobilisations corporelles	0,00	4 655,32	0,00	0,00	0,00
22	Immobilisations reçues en affectation	0,00	0,00	0,00	0,00	0,00
23	Immobilisations en cours (sauf 2324)	566 238,43	516 862,44	0,00	255 000,00	255 000,00
2313	Constructions	562 210,80	512 834,81	0,00	255 000,00	255 000,00
238	Avances commandes immo corporelles	4 027,63	4 027,63	0,00	0,00	0,00

**FINANCEMENT EXTERNE (pour information) (facultatif)**

Chap. / art. (2)	Libellé	Réalisations cumulées affectées à l'opération au 01/01/N	RAR N-1	Propositions nouvelles	Vote de l'assemblée
<b>TOTAL RECETTES AFFECTEES (3)</b>		<b>183 330,00</b>	<b>c 0,00</b>	<b>14 805,00</b>	<b>d 14 805,00</b>
13	Subventions d'investissement (reçues) (sauf 138)	183 330,00	0,00	14 805,00	14 805,00
1321	Subv. non transf. Etat, établ. nationaux	70 125,00	0,00	14 805,00	14 805,00
1323	Subv. non transf. Départements	113 205,00	0,00	0,00	0,00
16	Emprunts et dettes assimilées (4)	0,00	0,00	0,00	0,00
20	Immobilisations incorporelles (sauf le 204)	0,00	0,00	0,00	0,00
204	Subventions d'équipement versées (6)	0,00	0,00	0,00	0,00
21	Immobilisations corporelles	0,00	0,00	0,00	0,00
22	Immobilisations reçues en affectation	0,00	0,00	0,00	0,00
23	Immobilisations en cours (sauf 2324)	0,00	0,00	0,00	0,00

**Solde = (c + d) – (a + b) (5)****-240 195,00**

(1) Ouvrir une page par chapitre d'opération.

(2) Détailler les articles utilisés conformément au plan de comptes.

(3) Exceptionnellement, les comptes 20, 204, 21, 22 et 23 sont en recettes réelles en cas de réduction ou d'annulation de mandats donnant lieu à reversement.

(4) Sauf 165, 166 et 16449.

(5) Indiquer le signe algébrique.

(6) Le chapitre 204 « Subventions d'équipement versées » est un chapitre globalisé regroupant les comptes 204 et 2324.



**III – VOTE DU BUDGET****SECTION D'INVESTISSEMENT – DETAIL DES OPERATIONS D'EQUIPEMENT****(1) CHAPITRE DES OPERATIONS D'EQUIPEMENT N° : 2021000002****LIBELLE : PALAIS DES SPORTS 2021****AFFERENT A L'AUTORISATION DE PROGRAMME : 2021000002****DEPENSES**

Chap. / art. (2)	Libellé	AP votée y compris ajustement	Réalisations cumulées au 01/01/N	RAR N-1	Propositions nouvelles	Vote de l'assemblée
<b>DEPENSES</b>		<b>1 905 973,82</b>	<b>1 720 390,99</b>	<b>a 0,00</b>	<b>70 000,00</b>	<b>b 70 000,00</b>
20	Immobilisations incorporelles (sauf 204)	0,00	0,00	0,00	0,00	0,00
204	Subventions d'équipement versées (6)	0,00	0,00	0,00	0,00	0,00
21	Immobilisations corporelles	0,00	23 343,10	0,00	0,00	0,00
2188	Autres immobilisations corporelles	0,00	23 343,10	0,00	0,00	0,00
22	Immobilisations reçues en affectation	0,00	0,00	0,00	0,00	0,00
23	Immobilisations en cours (sauf 2324)	1 905 973,82	1 697 047,89	0,00	70 000,00	70 000,00
2313	Constructions	1 905 973,82	1 685 250,89	0,00	70 000,00	70 000,00
238	Avances commandes immo corporelles	0,00	11 797,00	0,00	0,00	0,00

**FINANCEMENT EXTERNE (pour information) (facultatif)**

Chap. / art. (2)	Libellé	Réalisations cumulées affectées à l'opération au 01/01/N	RAR N-1	Propositions nouvelles	Vote de l'assemblée
<b>TOTAL RECETTES AFFECTEES (3)</b>		<b>70 000,00</b>	<b>c 0,00</b>	<b>0,00</b>	<b>d 0,00</b>
13	Subventions d'investissement (reçues) (sauf 138)	70 000,00	0,00	0,00	0,00
1323	Subv. non transf. Départements	70 000,00	0,00	0,00	0,00
16	Emprunts et dettes assimilées (4)	0,00	0,00	0,00	0,00
20	Immobilisations incorporelles (sauf le 204)	0,00	0,00	0,00	0,00
204	Subventions d'équipement versées (6)	0,00	0,00	0,00	0,00
21	Immobilisations corporelles	0,00	0,00	0,00	0,00
22	Immobilisations reçues en affectation	0,00	0,00	0,00	0,00
23	Immobilisations en cours (sauf 2324)	0,00	0,00	0,00	0,00

**Solde = (c + d) – (a + b) (5)****-70 000,00**

(1) Ouvrir une page par chapitre d'opération.

(2) Détailler les articles utilisés conformément au plan de comptes.

(3) Exceptionnellement, les comptes 20, 204, 21, 22 et 23 sont en recettes réelles en cas de réduction ou d'annulation de mandats donnant lieu à reversement.

(4) Sauf 165, 166 et 16449.

(5) Indiquer le signe algébrique.

(6) Le chapitre 204 « Subventions d'équipement versées » est un chapitre globalisé regroupant les comptes 204 et 2324.

**III – VOTE DU BUDGET****SECTION D'INVESTISSEMENT – DETAIL DES OPERATIONS D'EQUIPEMENT****(1) CHAPITRE DES OPERATIONS D'EQUIPEMENT N° : 2021000003****LIBELLE : OPTIMISATION DU PATRIMOINE BATI****AFFERENT A L'AUTORISATION DE PROGRAMME : 2021000003****DEPENSES**

Chap. / art. (2)	Libellé	AP votée y compris ajustement	Réalisations cumulées au 01/01/N	RAR N-1	Propositions nouvelles	Vote de l'assemblée
<b>DEPENSES</b>		<b>1 853 185,20</b>	<b>658 362,68</b>	<b>a 0,00</b>	<b>582 000,00</b>	<b>b 582 000,00</b>
20	Immobilisations incorporelles (sauf 204)	0,00	0,00	0,00	0,00	0,00
204	Subventions d'équipement versées (6)	0,00	0,00	0,00	0,00	0,00
21	Immobilisations corporelles	0,00	25 782,52	0,00	0,00	0,00
21318	Autres bâtiments publics	0,00	6 630,00	0,00	0,00	0,00
21538	Autres réseaux	0,00	6 281,21	0,00	0,00	0,00
2158	Autres inst., matériel, outill. techniques	0,00	12 871,31	0,00	0,00	0,00
22	Immobilisations reçues en affectation	0,00	0,00	0,00	0,00	0,00
23	Immobilisations en cours (sauf 2324)	1 853 185,20	632 580,16	0,00	582 000,00	582 000,00
2313	Constructions	1 853 185,20	632 580,16	0,00	582 000,00	582 000,00

**FINANCEMENT EXTERNE (pour information) (facultatif)**

Chap. / art. (2)	Libellé	Réalisations cumulées affectées à l'opération au 01/01/N	RAR N-1	Propositions nouvelles	Vote de l'assemblée
<b>TOTAL RECETTES AFFECTEES (3)</b>		<b>0,00</b>	<b>c 0,00</b>	<b>0,00</b>	<b>d 0,00</b>
13	Subventions d'investissement (reçues) (sauf 138)	0,00	0,00	0,00	0,00
16	Emprunts et dettes assimilées (4)	0,00	0,00	0,00	0,00
20	Immobilisations incorporelles (sauf le 204)	0,00	0,00	0,00	0,00
204	Subventions d'équipement versées (6)	0,00	0,00	0,00	0,00
21	Immobilisations corporelles	0,00	0,00	0,00	0,00
22	Immobilisations reçues en affectation	0,00	0,00	0,00	0,00
23	Immobilisations en cours (sauf 2324)	0,00	0,00	0,00	0,00

**Solde = (c + d) – (a + b) (5)****-582 000,00**

(1) Ouvrir une page par chapitre d'opération.

(2) Détailler les articles utilisés conformément au plan de comptes.

(3) Exceptionnellement, les comptes 20, 204, 21, 22 et 23 sont en recettes réelles en cas de réduction ou d'annulation de mandats donnant lieu à reversement.

(4) Sauf 165, 166 et 16449.

(5) Indiquer le signe algébrique.

(6) Le chapitre 204 « Subventions d'équipement versées » est un chapitre globalisé regroupant les comptes 204 et 2324.

**III – VOTE DU BUDGET****SECTION D'INVESTISSEMENT – DETAIL DES OPERATIONS D'EQUIPEMENT****(1) CHAPITRE DES OPERATIONS D'EQUIPEMENT N° : 2023000001****LIBELLE : RENOVATION BOULEVARD ST MICHEL****AFFERENT A L'AUTORISATION DE PROGRAMME : 2023000001****DEPENSES**

Chap. / art. (2)	Libellé	AP votée y compris ajustement	Réalisations cumulées au 01/01/N	RAR N-1	Propositions nouvelles	Vote de l'assemblée
<b>DEPENSES</b>		<b>3 000 000,00</b>	<b>124 066,25</b>	<b>a 0,00</b>	<b>2 576 000,00</b>	<b>b 2 576 000,00</b>
20	Immobilisations incorporelles (sauf 204)	0,00	0,00	0,00	0,00	0,00
204	Subventions d'équipement versées (6)	0,00	0,00	0,00	0,00	0,00
21	Immobilisations corporelles	0,00	0,00	0,00	0,00	0,00
22	Immobilisations reçues en affectation	0,00	0,00	0,00	0,00	0,00
23	Immobilisations en cours (sauf 2324)	3 000 000,00	124 066,25	0,00	2 576 000,00	2 576 000,00
2315	Install., matériel et outill. technique	3 000 000,00	124 066,25	0,00	2 576 000,00	2 576 000,00

**FINANCEMENT EXTERNE (pour information) (facultatif)**

Chap. / art. (2)	Libellé	Réalisations cumulées affectées à l'opération au 01/01/N	RAR N-1	Propositions nouvelles	Vote de l'assemblée
<b>TOTAL RECETTES AFFECTEES (3)</b>		<b>0,00</b>	<b>c 0,00</b>	<b>0,00</b>	<b>d 0,00</b>
13	Subventions d'investissement (reçues) (sauf 138)	0,00	0,00	0,00	0,00
16	Emprunts et dettes assimilées (4)	0,00	0,00	0,00	0,00
20	Immobilisations incorporelles (sauf le 204)	0,00	0,00	0,00	0,00
204	Subventions d'équipement versées (6)	0,00	0,00	0,00	0,00
21	Immobilisations corporelles	0,00	0,00	0,00	0,00
22	Immobilisations reçues en affectation	0,00	0,00	0,00	0,00
23	Immobilisations en cours (sauf 2324)	0,00	0,00	0,00	0,00

**Solde = (c + d) – (a + b) (5)****-2 576 000,00**

(1) Ouvrir une page par chapitre d'opération.

(2) Détailler les articles utilisés conformément au plan de comptes.

(3) Exceptionnellement, les comptes 20, 204, 21, 22 et 23 sont en recettes réelles en cas de réduction ou d'annulation de mandats donnant lieu à reversement.

(4) Sauf 165, 166 et 16449.

(5) Indiquer le signe algébrique.

(6) Le chapitre 204 « Subventions d'équipement versées » est un chapitre globalisé regroupant les comptes 204 et 2324.

**III – VOTE DU BUDGET****SECTION D'INVESTISSEMENT – DETAIL DES OPERATIONS D'EQUIPEMENT****(1) CHAPITRE DES OPERATIONS D'EQUIPEMENT N° : 2024000001****LIBELLE : PLAINE DE JEUX CHAMPFLEURI****AFFERENT A L'AUTORISATION DE PROGRAMME : 2024000001****DEPENSES**

Chap. / art. (2)	Libellé	AP votée y compris ajustement	Réalisations cumulées au 01/01/N	RAR N-1	Propositions nouvelles	Vote de l'assemblée
<b>DEPENSES</b>		<b>1 000 000,00</b>	<b>0,00</b>	<b>a 0,00</b>	<b>1 380 000,00</b>	<b>b 1 380 000,00</b>
20	Immobilisations incorporelles (sauf 204)	0,00	0,00	0,00	0,00	0,00
204	Subventions d'équipement versées (6)	0,00	0,00	0,00	0,00	0,00
21	Immobilisations corporelles	0,00	0,00	0,00	0,00	0,00
22	Immobilisations reçues en affectation	0,00	0,00	0,00	0,00	0,00
23	Immobilisations en cours (sauf 2324)	1 000 000,00	0,00	0,00	1 380 000,00	1 380 000,00
2312	Agencements et aménagements de terrains	1 000 000,00	0,00	0,00	1 380 000,00	1 380 000,00

**FINANCEMENT EXTERNE (pour information) (facultatif)**

Chap. / art. (2)	Libellé	Réalisations cumulées affectées à l'opération au 01/01/N	RAR N-1	Propositions nouvelles	Vote de l'assemblée
<b>TOTAL RECETTES AFFECTEES (3)</b>		<b>0,00</b>	<b>c 0,00</b>	<b>0,00</b>	<b>d 0,00</b>
13	Subventions d'investissement (reçues) (sauf 138)	0,00	0,00	0,00	0,00
16	Emprunts et dettes assimilées (4)	0,00	0,00	0,00	0,00
20	Immobilisations incorporelles (sauf le 204)	0,00	0,00	0,00	0,00
204	Subventions d'équipement versées (6)	0,00	0,00	0,00	0,00
21	Immobilisations corporelles	0,00	0,00	0,00	0,00
22	Immobilisations reçues en affectation	0,00	0,00	0,00	0,00
23	Immobilisations en cours (sauf 2324)	0,00	0,00	0,00	0,00

**Solde = (c + d) – (a + b) (5)****-1 380 000,00**

(1) Ouvrir une page par chapitre d'opération.

(2) Détailler les articles utilisés conformément au plan de comptes.

(3) Exceptionnellement, les comptes 20, 204, 21, 22 et 23 sont en recettes réelles en cas de réduction ou d'annulation de mandats donnant lieu à reversement.

(4) Sauf 165, 166 et 16449.

(5) Indiquer le signe algébrique.

(6) Le chapitre 204 « Subventions d'équipement versées » est un chapitre globalisé regroupant les comptes 204 et 2324.

**III – VOTE DU BUDGET****SECTION D'INVESTISSEMENT – DETAIL DES OPERATIONS D'EQUIPEMENT****(1) CHAPITRE DES OPERATIONS D'EQUIPEMENT N° : 2024000002****LIBELLE : PARC PHOTOVOLTAIQUES****AFFERENT A L'AUTORISATION DE PROGRAMME : 2024000002****DEPENSES**

Chap. / art. (2)	Libellé	AP votée y compris ajustement	Réalisations cumulées au 01/01/N	RAR N-1	Propositions nouvelles	Vote de l'assemblée
<b>DEPENSES</b>		<b>1 200 000,00</b>	<b>0,00</b>	<b>a 0,00</b>	<b>818 000,00</b>	<b>b 818 000,00</b>
20	Immobilisations incorporelles (sauf 204)	0,00	0,00	0,00	0,00	0,00
204	Subventions d'équipement versées (6)	0,00	0,00	0,00	0,00	0,00
21	Immobilisations corporelles	0,00	0,00	0,00	0,00	0,00
22	Immobilisations reçues en affectation	0,00	0,00	0,00	0,00	0,00
23	Immobilisations en cours (sauf 2324)	1 200 000,00	0,00	0,00	818 000,00	818 000,00
2312	Agencements et aménagements de terrains	1 200 000,00	0,00	0,00	818 000,00	818 000,00

**FINANCEMENT EXTERNE (pour information) (facultatif)**

Chap. / art. (2)	Libellé	Réalisations cumulées affectées à l'opération au 01/01/N	RAR N-1	Propositions nouvelles	Vote de l'assemblée
<b>TOTAL RECETTES AFFECTEES (3)</b>		<b>0,00</b>	<b>c 0,00</b>	<b>0,00</b>	<b>d 0,00</b>
13	Subventions d'investissement (reçues) (sauf 138)	0,00	0,00	0,00	0,00
16	Emprunts et dettes assimilées (4)	0,00	0,00	0,00	0,00
20	Immobilisations incorporelles (sauf le 204)	0,00	0,00	0,00	0,00
204	Subventions d'équipement versées (6)	0,00	0,00	0,00	0,00
21	Immobilisations corporelles	0,00	0,00	0,00	0,00
22	Immobilisations reçues en affectation	0,00	0,00	0,00	0,00
23	Immobilisations en cours (sauf 2324)	0,00	0,00	0,00	0,00

**Solde = (c + d) – (a + b) (5)****-818 000,00**

(1) Ouvrir une page par chapitre d'opération.

(2) Détailler les articles utilisés conformément au plan de comptes.

(3) Exceptionnellement, les comptes 20, 204, 21, 22 et 23 sont en recettes réelles en cas de réduction ou d'annulation de mandats donnant lieu à reversement.

(4) Sauf 165, 166 et 16449.

(5) Indiquer le signe algébrique.

(6) Le chapitre 204 « Subventions d'équipement versées » est un chapitre globalisé regroupant les comptes 204 et 2324.

**III – VOTE DU BUDGET****SECTION D'INVESTISSEMENT – DETAIL DES OPERATIONS D'EQUIPEMENT****(1) CHAPITRE DES OPERATIONS D'EQUIPEMENT N° : 2024000003****LIBELLE : REAMENAGEMENT RUE DES MOULINS****AFFERENT A L'AUTORISATION DE PROGRAMME : 2024000003****DEPENSES**

Chap. / art. (2)	Libellé	AP votée y compris ajustement	Réalisations cumulées au 01/01/N	RAR N-1	Propositions nouvelles	Vote de l'assemblée
<b>DEPENSES</b>		<b>1 340 000,00</b>	<b>0,00</b>	<b>a 0,00</b>	<b>750 000,00</b>	<b>b 750 000,00</b>
20	Immobilisations incorporelles (sauf 204)	0,00	0,00	0,00	0,00	0,00
2031	Frais d'études	0,00	0,00	0,00	0,00	0,00
204	Subventions d'équipement versées (6)	0,00	0,00	0,00	0,00	0,00
21	Immobilisations corporelles	0,00	0,00	0,00	0,00	0,00
22	Immobilisations reçues en affectation	0,00	0,00	0,00	0,00	0,00
23	Immobilisations en cours (sauf 2324)	1 340 000,00	0,00	0,00	750 000,00	750 000,00
2315	Install., matériel et outill. technique	1 340 000,00	0,00	0,00	750 000,00	750 000,00

**FINANCEMENT EXTERNE (pour information) (facultatif)**

Chap. / art. (2)	Libellé	Réalisations cumulées affectées à l'opération au 01/01/N	RAR N-1	Propositions nouvelles	Vote de l'assemblée
<b>TOTAL RECETTES AFFECTEES (3)</b>		<b>0,00</b>	<b>c 0,00</b>	<b>0,00</b>	<b>d 0,00</b>
13	Subventions d'investissement (reçues) (sauf 138)	0,00	0,00	0,00	0,00
16	Emprunts et dettes assimilées (4)	0,00	0,00	0,00	0,00
20	Immobilisations incorporelles (sauf le 204)	0,00	0,00	0,00	0,00
204	Subventions d'équipement versées (6)	0,00	0,00	0,00	0,00
21	Immobilisations corporelles	0,00	0,00	0,00	0,00
22	Immobilisations reçues en affectation	0,00	0,00	0,00	0,00
23	Immobilisations en cours (sauf 2324)	0,00	0,00	0,00	0,00

**Solde = (c + d) – (a + b) (5)****-750 000,00**

(1) Ouvrir une page par chapitre d'opération.

(2) Détailler les articles utilisés conformément au plan de comptes.

(3) Exceptionnellement, les comptes 20, 204, 21, 22 et 23 sont en recettes réelles en cas de réduction ou d'annulation de mandats donnant lieu à reversement.

(4) Sauf 165, 166 et 16449.

(5) Indiquer le signe algébrique.

(6) Le chapitre 204 « Subventions d'équipement versées » est un chapitre globalisé regroupant les comptes 204 et 2324.

**III – VOTE DU BUDGET****SECTION D'INVESTISSEMENT – DETAIL DES OPERATIONS D'EQUIPEMENT****(1) CHAPITRE DES OPERATIONS D'EQUIPEMENT N° : 2011000001****LIBELLE : ANRU INVESTISSEMENT****NON COMPRIS DANS UNE AUTORISATION DE PROGRAMME****DEPENSES**

Chap. / art. (2)	Libellé	Réalisations cumulées au 01/01/N	RAR N-1	Propositions nouvelles	Vote de l'assemblée
<b>DEPENSES</b>		<b>4 141 438,84</b>	<b>a</b>	<b>0,00</b>	<b>b</b>
<b>20</b>	<b>Immobilisations incorporelles (sauf 204)</b>	<b>80 000,00</b>	<b>0,00</b>	<b>0,00</b>	<b>0,00</b>
2088	Autres immobilisations incorporelles	80 000,00	0,00	0,00	0,00
<b>204</b>	<b>Subventions d'équipement versées (6)</b>	<b>270 000,00</b>	<b>0,00</b>	<b>0,00</b>	<b>0,00</b>
204182	Autres org pub - Bât. et installations	270 000,00	0,00	0,00	0,00
<b>21</b>	<b>Immobilisations corporelles</b>	<b>1 468 710,17</b>	<b>0,00</b>	<b>0,00</b>	<b>0,00</b>
2118	Autres terrains	620 522,05	0,00	0,00	0,00
2138	Autres constructions	828 691,13	0,00	0,00	0,00
21531	Réseaux d'adduction d'eau	6 966,96	0,00	0,00	0,00
21534	Réseaux d'électrification	1 714,08	0,00	0,00	0,00
21538	Autres réseaux	8 902,52	0,00	0,00	0,00
2188	Autres immobilisations corporelles	1 913,43	0,00	0,00	0,00
<b>22</b>	<b>Immobilisations reçues en affectation</b>	<b>0,00</b>	<b>0,00</b>	<b>0,00</b>	<b>0,00</b>
<b>23</b>	<b>Immobilisations en cours (sauf 2324)</b>	<b>2 322 728,67</b>	<b>0,00</b>	<b>0,00</b>	<b>0,00</b>
2313	Constructions	154 257,62	0,00	0,00	0,00
2315	Install., matériel et outill. technique	11 976,34	0,00	0,00	0,00
238	Avances commandes immo corporelles	2 156 494,71	0,00	0,00	0,00

**FINANCEMENT EXTERNE (pour information) (facultatif)**

Chap. / art. (2)	Libellé	Réalisations cumulées affectées à l'opération au 01/01/N	RAR N-1	Propositions nouvelles	Vote de l'assemblée
<b>TOTAL RECETTES AFFECTEES (3)</b>		<b>156 000,00</b>	<b>c</b>	<b>0,00</b>	<b>d</b>
<b>13</b>	<b>Subventions d'investissement (reçues) (sauf le 138)</b>	<b>0,00</b>	<b>0,00</b>	<b>0,00</b>	<b>0,00</b>
<b>16</b>	<b>Emprunts et dettes assimilées (4)</b>	<b>0,00</b>	<b>0,00</b>	<b>0,00</b>	<b>0,00</b>
<b>20</b>	<b>Immobilisations incorporelles (sauf le 204)</b>	<b>0,00</b>	<b>0,00</b>	<b>0,00</b>	<b>0,00</b>
<b>204</b>	<b>Subventions d'équipement versées (6)</b>	<b>156 000,00</b>	<b>0,00</b>	<b>0,00</b>	<b>0,00</b>
204182	Autres org pub - Bât. et installations	156 000,00	0,00	0,00	0,00
<b>21</b>	<b>Immobilisations corporelles</b>	<b>0,00</b>	<b>0,00</b>	<b>0,00</b>	<b>0,00</b>
<b>22</b>	<b>Immobilisations reçues en affectation</b>	<b>0,00</b>	<b>0,00</b>	<b>0,00</b>	<b>0,00</b>
<b>23</b>	<b>Immobilisations en cours (2324)</b>	<b>0,00</b>	<b>0,00</b>	<b>0,00</b>	<b>0,00</b>

**Solde = (c + d) – (a + b) (5)****0,00**

(1) Ouvrir une page par chapitre d'opération.

(2) Détailler les articles utilisés conformément au plan de comptes.

(3) Exceptionnellement, les comptes 20, 204, 21, 22 et 23 sont en recettes réelles en cas de réduction ou d'annulation de mandats donnant lieu à reversement.

(4) Sauf 165, 166 et 16449.

(5) Indiquer le signe algébrique.

(6) Le chapitre 204 « Subventions d'équipement versées » est un chapitre globalisé regroupant les comptes 204 et 2324.

## III – VOTE DU BUDGET

## SECTION D'INVESTISSEMENT – RECETTES – DETAIL PAR ARTICLE

Chap. / art. (1)		Pour mémoire, budget précédent (2)	RAR N-1	Propositions nouvelles	Vote de l'assemblée	TOTAL (RAR N-1 + Vote)
TOTAL		19 218 805,00	0,00	17 757 818,00	17 757 818,00	17 757 818,00
			I		II	III = I + II
018	RSA	0,00	0,00	0,00	0,00	0,00
13	Subventions d'investissement (hors 138)	784 187,00	0,00	2 713 517,00	2 713 517,00	2 713 517,00
1321	Subv. non transf. Etat, établ. nationaux	246 897,00	0,00	1 035 074,00	1 035 074,00	1 035 074,00
1322	Subv. non transf. Régions	179 290,00	0,00	120 000,00	120 000,00	120 000,00
1323	Subv. non transf. Départements	98 000,00	0,00	999 842,00	999 842,00	999 842,00
13251	Subv. non transf. GFP de rattachement	0,00	0,00	0,00	0,00	0,00
13258	Subv. non transf. Autres groupements	0,00	0,00	0,00	0,00	0,00
1328	Autres subventions d'équip. non transf.	10 000,00	0,00	308 601,00	308 601,00	308 601,00
1345	Amendes radars automatiques et de police	250 000,00	0,00	250 000,00	250 000,00	250 000,00
16	Emprunts et dettes assimilées (hors 1688 non budgétaire) (3)	9 112 450,00	0,00	7 745 439,00	7 745 439,00	7 745 439,00
1641	Emprunts en euros	9 112 450,00	0,00	7 745 439,00	7 745 439,00	7 745 439,00
20	Immobilisations incorporelles (sauf 204) (4)	0,00	0,00	0,00	0,00	0,00
204	Subventions d'équipement versées (4) (10)	0,00	0,00	0,00	0,00	0,00
204182	Autres org pub - Bât. et installations	0,00	0,00	0,00	0,00	0,00
21	Immobilisations corporelles (4)	0,00	0,00	0,00	0,00	0,00
22	Immobilisations reçues en affectation (4)	0,00	0,00	0,00	0,00	0,00
23	Immobilisations en cours (sauf 2324) (4)	0,00	0,00	0,00	0,00	0,00
2313	Constructions	0,00	0,00	0,00	0,00	0,00
2315	Install., matériel et outill. technique	0,00	0,00	0,00	0,00	0,00
<b>Total des recettes d'équipement</b>		<b>9 896 637,00</b>	<b>0,00</b>	<b>10 458 956,00</b>	<b>10 458 956,00</b>	<b>10 458 956,00</b>
10	Dotations, fonds divers et réserves (sauf 1068)	2 100 000,00	0,00	1 300 000,00	1 300 000,00	1 300 000,00
10222	FCTVA	1 500 000,00	0,00	1 100 000,00	1 100 000,00	1 100 000,00
10226	Taxe d'aménagement	600 000,00	0,00	200 000,00	200 000,00	200 000,00
138	Autres subventions invest. non transf.	0,00	0,00	0,00	0,00	0,00
16	Emprunts et dettes assimilées (16449, 165 et 166)	0,00	0,00	25 000,00	25 000,00	25 000,00
165	Dépôts et cautionnements reçus	0,00	0,00	25 000,00	25 000,00	25 000,00
18	Cpte de liaison : affectation (BA,régie)	0,00	0,00	0,00	0,00	0,00
26	Participations et créances rattachées	0,00	0,00	0,00	0,00	0,00
27	Autres immobilisations financières	90 000,00	0,00	84 850,00	84 850,00	84 850,00
276351	Créance GFP de rattachement	80 000,00	0,00	84 850,00	84 850,00	84 850,00
2764	Créances/particuliers, pers. droit privé	10 000,00	0,00	0,00	0,00	0,00
024	Produits des cessions d'immobilisations	260 000,00	0,00	650 000,00	650 000,00	650 000,00
<b>Total des recettes financières</b>		<b>2 450 000,00</b>	<b>0,00</b>	<b>2 059 850,00</b>	<b>2 059 850,00</b>	<b>2 059 850,00</b>
45	Chapitres d'opérations pour compte de tiers (5)	0,00	0,00	0,00	0,00	0,00
<b>Total des recettes réelles</b>		<b>12 346 637,00</b>	<b>0,00</b>	<b>12 518 806,00</b>	<b>12 518 806,00</b>	<b>12 518 806,00</b>
021	Virement de la section de fonctionnement	2 232 168,00		2 249 012,00	2 249 012,00	2 249 012,00
040	Opérations ordre transf. entre sections (6) (7) (8)	2 640 000,00		2 940 000,00	2 940 000,00	2 940 000,00



Chap. / art. (1)		Pour mémoire, budget précédent (2)	RAR N-1	Propositions nouvelles	Vote	II	III = I + II
			I				
2802	Frais liés à la réalisation de document	0,00		60 000,00		60 000,00	60 000,00
28031	Frais d'études	0,00		80 000,00		80 000,00	80 000,00
2804111	Subv. Etat : Bien mobilier, matériel	0,00		13 000,00		13 000,00	13 000,00
28041511	Subv. Grpt : Bien mobilier, matériel	0,00		35 000,00		35 000,00	35 000,00
28041512	Subv. Grpt : Bâtiments, installations	0,00		130 000,00		130 000,00	130 000,00
28041582	Autres grpts - Bâtiments et installat°	0,00		130 000,00		130 000,00	130 000,00
2804182	Autres org pub - Bât. et installations	0,00		10 000,00		10 000,00	10 000,00
2804183	Autres org pub-Proj infrastruct int nat.	0,00		40 000,00		40 000,00	40 000,00
280422	Privé - Bâtiments et installations	0,00		30 000,00		30 000,00	30 000,00
2805	Licences, logiciels, droits similaires	2 600 000,00		250 000,00		250 000,00	250 000,00
28121	Plantations d'arbres et d'arbustes	0,00		150 000,00		150 000,00	150 000,00
28128	Autres aménagements de terrains	0,00		60 000,00		60 000,00	60 000,00
281311	Bâtiments administratifs	0,00		500,00		500,00	500,00
281312	Bâtiments scolaires	0,00		5 000,00		5 000,00	5 000,00
281314	Bâtiments culturels et sportifs	0,00		10 000,00		10 000,00	10 000,00
281318	Autres bâtiments publics	0,00		500,00		500,00	500,00
281321	Immeubles de rapport	0,00		20 000,00		20 000,00	20 000,00
281351	Bâtiments publics	0,00		103 500,00		103 500,00	103 500,00
28138	Autres constructions	0,00		1 000,00		1 000,00	1 000,00
28152	Installations de voirie	0,00		325 000,00		325 000,00	325 000,00
281533	Réseaux câblés	0,00		50 000,00		50 000,00	50 000,00
281568	Autre matériel, outillage incendie	0,00		100 000,00		100 000,00	100 000,00
2815731	Matériel roulant	0,00		2 000,00		2 000,00	2 000,00
2815738	Autre matériel et outillage de voirie	0,00		80 000,00		80 000,00	80 000,00
28158	Autres inst.,matériel,outil. techniques	0,00		330 000,00		330 000,00	330 000,00
28181	Installations générales, aménagt divers	0,00		500,00		500,00	500,00
281828	Autres matériels de transport	0,00		291 000,00		291 000,00	291 000,00
281831	Matériel informatique scolaire	0,00		80 000,00		80 000,00	80 000,00
281838	Autre matériel informatique	0,00		138 000,00		138 000,00	138 000,00
281841	Matériel de bureau et mobilier scolaire	0,00		15 000,00		15 000,00	15 000,00
281848	Autres matériels de bureau et mobiliers	0,00		110 000,00		110 000,00	110 000,00
28185	Matériel de téléphonie	0,00		5 000,00		5 000,00	5 000,00
28188	Autres immo. corporelles	0,00		245 000,00		245 000,00	245 000,00
4817	Indemnités de renégociation de la dette	40 000,00		40 000,00		40 000,00	40 000,00
041	Opérations patrimoniales (9)	2 000 000,00		50 000,00		50 000,00	50 000,00
1328	Autres subventions d'équip. non transf.	400 000,00		0,00		0,00	0,00
2031	Frais d'études	1 600 000,00		50 000,00		50 000,00	50 000,00
<b>Total des recettes d'ordre</b>		<b>6 872 168,00</b>		<b>5 239 012,00</b>		<b>5 239 012,00</b>	<b>5 239 012,00</b>

(1) Détailler les articles utilisés conformément au plan de comptes.

(2) Voir état I-B pour le contenu du budget précédent.

(3) Sauf 165, 166 et 16449.

(4) Exceptionnellement, les comptes 20, 204, 21, 22 et 23 sont en recettes réelles en cas de réduction ou d'annulation de mandats donnant lieu à reversement.

(5) Voir l'annexe IV-B5 pour le détail des opérations pour compte de tiers.

(6) Cf. définition du chapitre des opérations d'ordre (RI 040 = DF 042).

(7) Les comptes 15, 29, 39, 49 et 59 peuvent figurer dans le détail du chapitre si la collectivité a opté pour le régime des provisions budgétaires, conformément aux dispositions législatives et réglementaires applicables.

(8) Aucune prévision budgétaire ne doit figurer à l'article 192 (cf. chapitre 024 « produit des cessions d'immobilisations »).

(9) Cf. définition du chapitre des opérations d'ordre (*DI 041 = RI 041*).

(10) Le chapitre 204 « Subventions d'équipement versées » est un chapitre globalisé regroupant les comptes 204 et 2324.

Envoyé en préfecture le 19/12/2024

Reçu en préfecture le 19/12/2024

Publié le 19/12/2024



ID : 038-213800535-20241213-DB\_241213\_132A-BF

## III – VOTE DU BUDGET

## SECTION DE FONCTIONNEMENT – VUE D'ENSEMBLE – AE NOUVELLES ET CREDITS DE L'EXERCICE

## DEPENSES

Chap.	Libellé	Pour mémoire, budget précédent (1)	RAR N-1 I	Vote de l'assemblée sur les AE lors de la séance budgétaire (2)	Propositions nouvelles	Vote de l'assemblée II	Pour information, dépenses gérées dans le cadre d'une AE	Pour information, dépenses gérées hors AE	TOTAL (RAR N-1 + Vote) III = I + II
<b>TOTAL</b>		<b>42 436 262,00</b>	<b>0,00</b>	<b>0,00</b>	<b>43 965 181,00</b>	<b>43 965 181,00</b>	<b>115 500,00</b>	<b>43 849 681,00</b>	<b>43 965 181,00</b>
011	Charges à caractère général (3)	10 426 664,00	0,00	0,00	11 064 462,00	11 064 462,00	115 500,00	10 948 962,00	11 064 462,00
012	Charges de personnel et frais assimilés (3)	23 369 506,00	0,00		23 665 783,00	23 665 783,00		23 665 783,00	23 665 783,00
014	Atténuations de produits	583 000,00	0,00		480 000,00	480 000,00		480 000,00	480 000,00
016	APA	0,00	0,00	0,00	0,00	0,00	0,00	0,00	0,00
017	RSA / Régularisations de RMI	0,00	0,00	0,00	0,00	0,00	0,00	0,00	0,00
65	Autres charges de gestion courante (sauf 6586) (3)	2 716 724,00	0,00	0,00	3 176 924,00	3 176 924,00	0,00	3 176 924,00	3 176 924,00
6586	Frais fonctionnement des groupes d'élus	0,00	0,00		0,00	0,00		0,00	0,00
<b>Total des dépenses de gestion des services</b>		<b>37 095 894,00</b>	<b>0,00</b>	<b>0,00</b>	<b>38 387 169,00</b>	<b>38 387 169,00</b>	<b>115 500,00</b>	<b>38 271 669,00</b>	<b>38 387 169,00</b>
66	Charges financières	415 000,00	0,00		336 000,00	336 000,00		336 000,00	336 000,00
67	Charges spécifiques (3)	40 000,00	0,00		50 000,00	50 000,00		50 000,00	50 000,00
68	Dotations aux provisions, dépréciations (semi-budgétaires) (3)	13 200,00			3 000,00	3 000,00		3 000,00	3 000,00
022	Dépenses imprévues (dans le cadre d'une AE)			0,00					
<b>Total des dépenses financières</b>		<b>468 200,00</b>	<b>0,00</b>	<b>0,00</b>	<b>389 000,00</b>	<b>389 000,00</b>		<b>389 000,00</b>	<b>389 000,00</b>
<b>Total des dépenses réelles</b>		<b>37 564 094,00</b>	<b>0,00</b>	<b>0,00</b>	<b>38 776 169,00</b>	<b>38 776 169,00</b>	<b>115 500,00</b>	<b>38 660 669,00</b>	<b>38 776 169,00</b>
023	Virement à la section d'investissement	2 232 168,00			2 249 012,00	2 249 012,00		2 249 012,00	2 249 012,00
042	Opérations ordre transf. entre sections (4)	2 640 000,00			2 940 000,00	2 940 000,00		2 940 000,00	2 940 000,00
043	Opérations ordre intérieur de la section	0,00			0,00	0,00		0,00	0,00
<b>Total des dépenses d'ordre</b>		<b>4 872 168,00</b>			<b>5 189 012,00</b>	<b>5 189 012,00</b>		<b>5 189 012,00</b>	<b>5 189 012,00</b>

D002 Résultat reporté ou anticipé (5)

0,00

Total des dépenses de fonctionnement cumulées

43 965 181,00

(1) Voir état I-B pour le contenu du budget précédent.

(2) Il s'agit des AE nouvelles qui sont votées lors de la séance d'adoption du budget. Cela concerne les AE relatives à de nouveaux engagements pluriannuels mais également les AE modifiant un stock d'AE existant.

(3) Hors dépenses imputées aux chapitres 016 et 017.

(4) Les comptes 68 peuvent figurer dans le détail du chapitre si la collectivité a opté pour le régime des provisions budgétaires, conformément aux dispositions législatives et réglementaires applicables.

(5) Inscrire en cas de reprise des résultats de l'exercice précédent (après vote du compte administratif) ou si reprise anticipée des résultats.

Envoyé en préfecture le 19/12/2024

Reçu en préfecture le 19/12/2024

Publié le 19/12/2024



ID : 038-213800535-20241213-DB\_241213\_132A-BF

**III – VOTE DU BUDGET**

**SECTION DE FONCTIONNEMENT – VUE D'ENSEMBLE**

III

B

**RECETTES**

Chap.	Libellé	Pour mémoire, budget précédent (1)	RAR N-1 I	Propositions nouvelles	Vote de l'assemblée II	Total (RAR N-1 + Vote) III = I + II
<b>TOTAL</b>		<b>42 371 336,00</b>	<b>0,00</b>	<b>43 965 181,00</b>	<b>43 965 181,00</b>	<b>43 965 181,00</b>
013	Atténuations de charges (2)	305 000,00	0,00	290 000,00	290 000,00	290 000,00
016	APA	0,00	0,00	0,00	0,00	0,00
017	RSA / Régularisations de RMI	0,00	0,00	0,00	0,00	0,00
70	Prod. services, domaine, ventes diverses	6 022 018,00	0,00	6 708 311,00	6 708 311,00	6 708 311,00
73	Impôts et taxes (sauf 731)	8 518 980,00	0,00	8 493 980,00	8 493 980,00	8 493 980,00
731	Fiscalité locale	22 306 757,00	0,00	23 190 793,00	23 190 793,00	23 190 793,00
74	Dotations et participations (2)	4 442 689,00	0,00	4 438 250,00	4 438 250,00	4 438 250,00
75	Autres produits de gestion courante (2)	503 892,00	0,00	580 847,00	580 847,00	580 847,00
<b>Total des recettes de gestion des services</b>		<b>42 099 336,00</b>	<b>0,00</b>	<b>43 702 181,00</b>	<b>43 702 181,00</b>	<b>43 702 181,00</b>
76	Produits financiers	10 000,00	0,00	6 000,00	6 000,00	6 000,00
77	Produits spécifiques (2)	0,00	0,00	0,00	0,00	0,00
78	Reprises amort., dépréciations, prov. (semi-budgétaires) (2)	159 000,00		154 000,00	154 000,00	154 000,00
<b>Total des recettes financières</b>		<b>169 000,00</b>	<b>0,00</b>	<b>160 000,00</b>	<b>160 000,00</b>	<b>160 000,00</b>
<b>Total des recettes réelles</b>		<b>42 268 336,00</b>	<b>0,00</b>	<b>43 862 181,00</b>	<b>43 862 181,00</b>	<b>43 862 181,00</b>
042	Opérations ordre transf. entre sections (3) (4) (5)	103 000,00		103 000,00	103 000,00	103 000,00
043	Opérations ordre intérieur de la section (6)	0,00		0,00	0,00	0,00
<b>Total des recettes d'ordre</b>		<b>103 000,00</b>		<b>103 000,00</b>	<b>103 000,00</b>	<b>103 000,00</b>

**R002 Résultat reporté ou anticipé (7)**

**0,00**

**Total des recettes de fonctionnement cumulées**

**43 965 181,00**

(1) Voir état I-B pour le contenu du budget précédent.

(2) Hors recettes imputées aux chapitres 016 et 017.

(3) Cf. définition du chapitre des opérations d'ordre (RF 042 = DI 040).

(4) Les comptes 78 peuvent figurer dans le détail du chapitre si la collectivité a opté pour le régime des provisions budgétaires, conformément aux dispositions législatives et réglementaires applicables.

(5) Aucune prévision budgétaire ne doit figurer aux articles 775 et 776 (cf. chapitre 024 « produit des cessions d'immobilisations »).

(6) Chapitre destiné à retracer les opérations particulières telles que les opérations de stocks ou liées à la tenue d'un inventaire permanent simplifié.

(7) Inscrire en cas de reprise des résultats de l'exercice précédent (après vote du compte administratif) ou si reprise anticipée des résultats.



**III – VOTE DU BUDGET**

**SECTION DE FONCTIONNEMENT – DEPENSES – DETAIL PAR ARTICLE**

Chap. / art. (1)	Libellé	Pour mémoire, budget précédent (2)	RAR N-1  I	Vote de l'assemblée sur les AE lors de la séance budgétaire (3)	Propositions nouvelles	Vote de l'assemblée  II	Pour information Crédits gérés dans le cadre d'une AE	Pour information Crédits gérés hors AE	TOTAL (RAR N-1 + Vote)  III = I + II
<b>TOTAL</b>		<b>42 436 262,00</b>	<b>0,00</b>	<b>0,00</b>	<b>43 965 181,00</b>	<b>43 965 181,00</b>	<b>115 500,00</b>	<b>43 849 681,00</b>	<b>43 965 181,00</b>
011	Charges à caractère général (4)	10 426 664,00	0,00	0,00	11 064 462,00	11 064 462,00	115 500,00	10 948 962,00	11 064 462,00
60268	Autres produits pharmaceutiques	0,00	0,00		5 000,00	5 000,00	0,00	5 000,00	5 000,00
6042	Achats de prestations de services	1 078 230,00	0,00		1 248 200,00	1 248 200,00	0,00	1 248 200,00	1 248 200,00
60611	Eau et assainissement	180 000,00	0,00		198 876,00	198 876,00	0,00	198 876,00	198 876,00
60612	Energie - Electricité	1 283 031,00	0,00		1 022 960,00	1 022 960,00	0,00	1 022 960,00	1 022 960,00
60613	Chauffage urbain	0,00	0,00		180 810,00	180 810,00	0,00	180 810,00	180 810,00
60621	Combustibles	550 000,00	0,00		521 580,00	521 580,00	0,00	521 580,00	521 580,00
60622	Carburants	187 002,00	0,00		172 700,00	172 700,00	0,00	172 700,00	172 700,00
60623	Alimentation	734 010,00	0,00		797 275,00	797 275,00	0,00	797 275,00	797 275,00
60624	Produits de traitement	49 050,00	0,00		36 800,00	36 800,00	0,00	36 800,00	36 800,00
60628	Autres fournitures non stockées	64 793,00	0,00		68 400,00	68 400,00	0,00	68 400,00	68 400,00
60631	Fournitures d'entretien	117 600,00	0,00		140 800,00	140 800,00	0,00	140 800,00	140 800,00
60632	Fournitures de petit équipement	452 244,00	0,00		427 200,00	427 200,00	0,00	427 200,00	427 200,00
60633	Fournitures de voirie	173 000,00	0,00		175 500,00	175 500,00	0,00	175 500,00	175 500,00
60636	Habillement et vêtements de travail	56 400,00	0,00		72 000,00	72 000,00	0,00	72 000,00	72 000,00
6064	Fournitures administratives	36 310,00	0,00		30 700,00	30 700,00	0,00	30 700,00	30 700,00
6065	Livres, disq., cass. (biblio. Médiat.)	400,00	0,00		150,00	150,00	0,00	150,00	150,00
6067	Fournitures scolaires	57 700,00	0,00		70 700,00	70 700,00	0,00	70 700,00	70 700,00
6068	Autres matières et fournitures	82 894,00	0,00		55 950,00	55 950,00	0,00	55 950,00	55 950,00
611	Contrats de prestations de services	715 301,00	0,00		897 400,00	897 400,00	113 000,00	784 400,00	897 400,00
6132	Locations immobilières	8 624,00	0,00		27 060,00	27 060,00	0,00	27 060,00	27 060,00
61351	Matériel roulant	26 500,00	0,00		40 800,00	40 800,00	0,00	40 800,00	40 800,00
61358	Autres	243 595,00	0,00		283 720,00	283 720,00	0,00	283 720,00	283 720,00
614	Charges locatives et de copropriété	170 000,00	0,00		177 119,00	177 119,00	0,00	177 119,00	177 119,00
61521	Entretien terrains	273 000,00	0,00		312 000,00	312 000,00	0,00	312 000,00	312 000,00
615221	Entretien, réparations bâtiments publics	23 600,00	0,00		31 500,00	31 500,00	0,00	31 500,00	31 500,00
615231	Entretien, réparations voiries	4 801,00	0,00		0,00	0,00	0,00	0,00	0,00
615232	Entretien, réparations réseaux	0,00	0,00		85 000,00	85 000,00	0,00	85 000,00	85 000,00
61551	Entretien matériel roulant	145 601,00	0,00		148 250,00	148 250,00	0,00	148 250,00	148 250,00
61558	Entretien autres biens mobiliers	95 591,00	0,00		100 250,00	100 250,00	0,00	100 250,00	100 250,00
6156	Maintenance	616 047,00	0,00		580 083,00	580 083,00	0,00	580 083,00	580 083,00
6161	Multirisques	284 200,00	0,00		76 502,00	76 502,00	0,00	76 502,00	76 502,00
6162	Assur. obligatoire dommage-construction	0,00	0,00		213 981,00	213 981,00	0,00	213 981,00	213 981,00

VILLE DE BOURGOIN-JALLIEU - BUDGET PRINCIPAL VILLE DE BOURGOIN - BP - 2025

Envoyé en préfecture le 19/12/2024

Reçu en préfecture le 19/12/2024

Publié le 19/12/2024



ID : 038-213800535-20241213-DB\_241213\_132A-BF

Chap. / art. (1)	Libellé	Pour mémoire, budget précédent (2)	RAR N-1	Vote de l'assemblée sur les AE lors de la séance budgétaire (3)	Propositions nouvelles	Vote de l'assemblée II	Pour information Crédits gérés dans le cadre d'une AE	Crédits gérés hors AE	Vote) III = I + II
			I						
6168	Autres primes d'assurance	39 350,00	0,00		51 400,00	51 400,00	0,00	51 400,00	51 400,00
617	Etudes et recherches	52 000,00	0,00		22 750,00	22 750,00	0,00	22 750,00	22 750,00
6182	Documentation générale et technique	14 094,00	0,00		14 602,00	14 602,00	0,00	14 602,00	14 602,00
6184	Versements à des organismes de formation	2 500,00	0,00		112 700,00	112 700,00	0,00	112 700,00	112 700,00
6185	Frais de colloques et de séminaires	0,00	0,00		2 500,00	2 500,00	0,00	2 500,00	2 500,00
6188	Autres frais divers	439 666,00	0,00		412 300,00	412 300,00	0,00	412 300,00	412 300,00
62268	Autres honoraires, conseils	254 610,00	0,00		121 450,00	121 450,00	0,00	121 450,00	121 450,00
6227	Frais d'actes et de contentieux	7 500,00	0,00		5 000,00	5 000,00	0,00	5 000,00	5 000,00
6228	Divers	25 000,00	0,00		7 000,00	7 000,00	0,00	7 000,00	7 000,00
6231	Annonces et insertions	130 230,00	0,00		148 750,00	148 750,00	0,00	148 750,00	148 750,00
6232	Fêtes et cérémonies	16 120,00	0,00		9 400,00	9 400,00	0,00	9 400,00	9 400,00
6234	Réceptions	118 450,00	0,00		78 450,00	78 450,00	0,00	78 450,00	78 450,00
6236	Catalogues et imprimés	187 340,00	0,00		224 000,00	224 000,00	2 500,00	221 500,00	224 000,00
6238	Divers	206 070,00	0,00		200 200,00	200 200,00	0,00	200 200,00	200 200,00
6241	Transports de biens	3 500,00	0,00		25 000,00	25 000,00	0,00	25 000,00	25 000,00
6245	Transports de personnes extérieures	11 500,00	0,00		153 600,00	153 600,00	0,00	153 600,00	153 600,00
6247	Transports collectifs	108 130,00	0,00		0,00	0,00	0,00	0,00	0,00
6251	Voyages, déplacements et missions	11 202,00	0,00		30 975,00	30 975,00	0,00	30 975,00	30 975,00
6261	Frais d'affranchissement	82 000,00	0,00		124 000,00	124 000,00	0,00	124 000,00	124 000,00
6262	Frais de télécommunications	87 852,00	0,00		69 960,00	69 960,00	0,00	69 960,00	69 960,00
627	Services bancaires et assimilés	10 600,00	0,00		12 600,00	12 600,00	0,00	12 600,00	12 600,00
6281	Concours divers (cotisations)	63 854,00	0,00		61 880,00	61 880,00	0,00	61 880,00	61 880,00
6282	Frais de gardiennage	59 740,00	0,00		93 340,00	93 340,00	0,00	93 340,00	93 340,00
6283	Frais de nettoyage des locaux	41 051,00	0,00		45 500,00	45 500,00	0,00	45 500,00	45 500,00
62873	Remb. frais au CCAS/CIAS	42 000,00	0,00		50 000,00	50 000,00	0,00	50 000,00	50 000,00
62876	Remb. frais à un GFP de rattachement	151 550,00	0,00		162 200,00	162 200,00	0,00	162 200,00	162 200,00
62878	Remb. frais à des tiers	0,00	0,00		3 000,00	3 000,00	0,00	3 000,00	3 000,00
6288	Autres services extérieurs	19 300,00	0,00		19 200,00	19 200,00	0,00	19 200,00	19 200,00
63512	Taxes foncières	439 290,00	0,00		463 139,00	463 139,00	0,00	463 139,00	463 139,00
63513	Autres impôts locaux	0,00	0,00		21 000,00	21 000,00	0,00	21 000,00	21 000,00
6355	Taxes et impôts sur les véhicules	2 100,00	0,00		2 100,00	2 100,00	0,00	2 100,00	2 100,00
637	Autres impôts, taxes (autres organismes)	90 541,00	0,00		117 200,00	117 200,00	0,00	117 200,00	117 200,00
012	Charges de personnel et frais assimilés (4) (5)	23 369 506,00	0,00		23 665 783,00	23 665 783,00		23 665 783,00	23 665 783,00
6216	Personnel affecté par GFP rattachement	334 800,00	0,00		336 800,00	336 800,00		336 800,00	336 800,00
6218	Autre personnel extérieur	140 000,00	0,00		150 000,00	150 000,00		150 000,00	150 000,00
6331	Versement mobilité	134 324,00	0,00		136 249,00	136 249,00		136 249,00	136 249,00



Chap. / art. (1)	Libellé	Pour mémoire, budget précédent (2)	RAR N-1  I	Vote de l'assemblée sur les AE lors de la séance budgétaire (3)	Propositions nouvelles	Vote de l'assemblée  II	Pour information Crédits gérés dans le cadre d'une AE	Crédits gérés hors AE	Vote) III = I + II
6332	Cotisations versées au F.N.A.L.	63 959,00	0,00		64 884,00	64 884,00		64 884,00	64 884,00
6336	Cotisations CNFPT et CDGFPT	127 864,00	0,00		129 708,00	129 708,00		129 708,00	129 708,00
64111	Rémunération principale titulaires	10 733 682,00	0,00		10 108 216,00	10 108 216,00		10 108 216,00	10 108 216,00
64112	SFT, indemnité de résidence	228 631,00	0,00		127 423,00	127 423,00		127 423,00	127 423,00
64113	NBI	0,00	0,00		81 781,00	81 781,00		81 781,00	81 781,00
64118	Autres indemnités	2 736 978,00	0,00		2 848 103,00	2 848 103,00		2 848 103,00	2 848 103,00
64131	Rémunérations	2 182 502,00	0,00		2 775 203,00	2 775 203,00		2 775 203,00	2 775 203,00
64132	SFT, indemnité de résidence	0,00	0,00		21 510,00	21 510,00		21 510,00	21 510,00
6414	Personnel rémunéré à la vacation	0,00	0,00		25 517,00	25 517,00		25 517,00	25 517,00
64168	Autres emplois aidés	12 378,00	0,00		12 396,00	12 396,00		12 396,00	12 396,00
6417	Rémunérations des apprentis	64 868,00	0,00		57 455,00	57 455,00		57 455,00	57 455,00
6451	Cotisations à l'U.R.S.S.A.F.	2 386 767,00	0,00		2 365 248,00	2 365 248,00		2 365 248,00	2 365 248,00
6453	Cotisations aux caisses de retraites	3 417 854,00	0,00		3 329 622,00	3 329 622,00		3 329 622,00	3 329 622,00
6454	Cotisations aux A.S.S.E.D.I.C.	88 448,00	0,00		112 180,00	112 180,00		112 180,00	112 180,00
6455	Cotisations pour assurance du personnel	45 000,00	0,00		45 000,00	45 000,00		45 000,00	45 000,00
6458	Cotis. aux autres organismes sociaux	40 030,00	0,00		38 579,00	38 579,00		38 579,00	38 579,00
64731	Allocations chômage versées directement	44 438,00	0,00		20 080,00	20 080,00		20 080,00	20 080,00
6474	Versement aux autres oeuvres sociales	105 415,00	0,00		105 739,00	105 739,00		105 739,00	105 739,00
6475	Médecine du travail, pharmacie	92 078,00	0,00		107 752,00	107 752,00		107 752,00	107 752,00
6478	Autres charges sociales diverses	0,00	0,00		357 780,00	357 780,00		357 780,00	357 780,00
6488	Autres	389 490,00	0,00		308 558,00	308 558,00		308 558,00	308 558,00
014	Atténuations de produits	583 000,00	0,00		480 000,00	480 000,00		480 000,00	480 000,00
7391112	Dégrèv. taxe habit. / logements vacants	18 000,00	0,00		15 000,00	15 000,00		15 000,00	15 000,00
739215	Reversements conventionnels de fiscalité	75 000,00	0,00		80 000,00	80 000,00		80 000,00	80 000,00
7392221	Fonds péréquation ress. com. et intercom	490 000,00	0,00		385 000,00	385 000,00		385 000,00	385 000,00
016	APA	0,00	0,00	0,00	0,00	0,00	0,00	0,00	0,00
017	RSA / Régularisations de RMI	0,00	0,00	0,00	0,00	0,00	0,00	0,00	0,00
65	Autres charges de gestion courante (sauf le 6586) (4)	2 716 724,00	0,00	0,00	3 176 924,00	3 176 924,00	0,00	3 176 924,00	3 176 924,00
65311	Indemnités de fonction	253 339,00	0,00		250 455,00	250 455,00	0,00	250 455,00	250 455,00
65312	Frais de mission et de déplacement	3 000,00	0,00		3 500,00	3 500,00	0,00	3 500,00	3 500,00
65313	Cotisations de retraite	25 641,00	0,00		25 850,00	25 850,00	0,00	25 850,00	25 850,00
65314	Cotis. sécurité sociale - part patronale	19 587,00	0,00		23 401,00	23 401,00	0,00	23 401,00	23 401,00
65315	Formation	7 500,00	0,00		2 000,00	2 000,00	0,00	2 000,00	2 000,00



VILLE DE BOURGOIN-JALLIEU - BUDGET PRINCIPAL VILLE DE BOURGOIN - BP - 2025

Envoyé en préfecture le 19/12/2024

Reçu en préfecture le 19/12/2024

Publié le 19/12/2024



ID : 038-213800535-20241213-DB\_241213\_132A-BF

Chap. / art. (1)	Libellé	Pour mémoire, budget précédent (2)	RAR N-1  I	Vote de l'assemblée sur les AE lors de la séance budgétaire (3)	Propositions nouvelles	Vote de l'assemblée  II	Pour information Crédits gérés dans le cadre d'une AE	Crédits gérés hors AE	Vote) III = I + II
6541	Créances admises en non-valeur	20 000,00	0,00		20 000,00	20 000,00	0,00	20 000,00	20 000,00
6542	Créances éteintes	5 000,00	0,00		3 000,00	3 000,00	0,00	3 000,00	3 000,00
65568	Autres contributions	13 000,00	0,00		13 000,00	13 000,00	0,00	13 000,00	13 000,00
6558	Autres contributions obligatoires	317 760,00	0,00		338 000,00	338 000,00	0,00	338 000,00	338 000,00
657362	Subv. Fonct. BA/régies	921 191,00	0,00		0,00	0,00	0,00	0,00	0,00
657363	Subv.Fonct. CCAS/CIAS	0,00	0,00		1 307 600,00	1 307 600,00	0,00	1 307 600,00	1 307 600,00
657382	Subv. fonct. organismes publics divers	14 344,00	0,00		14 500,00	14 500,00	0,00	14 500,00	14 500,00
65741	Subv. de fonctionnement aux ménages	0,00	0,00		18 000,00	18 000,00	0,00	18 000,00	18 000,00
65748	Subv.fonct.autres personnes droit privé	1 100 680,00	0,00		1 137 105,00	1 137 105,00	0,00	1 137 105,00	1 137 105,00
65818	Autres	8 532,00	0,00		13 513,00	13 513,00	0,00	13 513,00	13 513,00
65888	Autres	7 150,00	0,00		7 000,00	7 000,00	0,00	7 000,00	7 000,00
6586	Frais fonctionnement des groupes d'élus	0,00	0,00		0,00	0,00		0,00	0,00
<b>Total des dépenses de gestion des services</b>		<b>37 095 894,00</b>	<b>0,00</b>	<b>0,00</b>	<b>38 387 169,00</b>	<b>38 387 169,00</b>	<b>115 500,00</b>	<b>38 271 669,00</b>	<b>38 387 169,00</b>
66	Charges financières	415 000,00	0,00		336 000,00	336 000,00		336 000,00	336 000,00
66111	Intérêts réglés à l'échéance	380 000,00	0,00		326 000,00	326 000,00		326 000,00	326 000,00
66112	Intérêts - Rattachement des ICNE	35 000,00	0,00		10 000,00	10 000,00		10 000,00	10 000,00
67	Charges spécifiques (4)	40 000,00	0,00		50 000,00	50 000,00		50 000,00	50 000,00
673	Titres annulés (sur exercices antérieurs)	40 000,00	0,00		50 000,00	50 000,00		50 000,00	50 000,00
68	Dotations aux provisions, dépréciations (semi-budgétaires) (4)	13 200,00			3 000,00	3 000,00		3 000,00	3 000,00
6815	Dot. prov. pour risques fonct. courant	13 200,00			3 000,00	3 000,00		3 000,00	3 000,00
022	Dépenses imprévues (dans le cadre d'une AE)			0,00					
<b>Total des charges financières et spécifiques</b>		<b>468 200,00</b>	<b>0,00</b>	<b>0,00</b>	<b>389 000,00</b>	<b>389 000,00</b>		<b>389 000,00</b>	<b>389 000,00</b>
<b>Total des dépenses réelles</b>		<b>37 564 094,00</b>	<b>0,00</b>	<b>0,00</b>	<b>38 776 169,00</b>	<b>38 776 169,00</b>	<b>115 500,00</b>	<b>38 660 669,00</b>	<b>38 776 169,00</b>
023	Virement à la section d'investissement	2 232 168,00			2 249 012,00	2 249 012,00		2 249 012,00	2 249 012,00
042	Opérations ordre transf. entre sections (6) (7) (8)	2 640 000,00			2 940 000,00	2 940 000,00		2 940 000,00	2 940 000,00
6811	Dot. amort. immos incorporelles	2 600 000,00			2 900 000,00	2 900 000,00		2 900 000,00	2 900 000,00
6862	Dot. amort. charges financ. à répartir	40 000,00			40 000,00	40 000,00		40 000,00	40 000,00
043	Opérations ordre intérieur de la section (7) (9)	0,00			0,00	0,00		0,00	0,00
<b>Total des dépenses d'ordre</b>		<b>4 872 168,00</b>			<b>5 189 012,00</b>	<b>5 189 012,00</b>		<b>5 189 012,00</b>	<b>5 189 012,00</b>

**Détail du calcul des ICNE au compte 66112 (10)**

Montant des ICNE de l'exercice	0,00
Montant des ICNE de l'exercice N-1	0,00
= Différence ICNE N – ICNE N-1	10 000,00

(1) Détailler les articles utilisés conformément au plan de comptes.

(2) Voir état I-B pour le contenu du budget précédent.

(3) Il s'agit des AE nouvelles qui sont votées lors de la séance d'adoption du budget. Cela concerne les AE relatives à de nouveaux engagements pluriannuels mais également les AE modifiant un stock d'AE existant.

(4) Hors dépenses imputées aux chapitres 016 et 017.

(5) Les dépenses de frais de personnel sont exclues des autorisations d'engagement.

(6) Les comptes 68 peuvent figurer dans le détail du chapitre si la collectivité a opté pour le régime des provisions budgétaires, conformément aux dispositions législatives et réglementaires applicables.

(7) Cf. définitions des chapitres des opérations d'ordre (DF 042 = RI 040) (DF 043 = RF 043).

(8) Aucune prévision budgétaire ne doit figurer aux articles 675 et 676 (cf. chapitre 024 « produit des cessions d'immobilisations »).

(9) Chapitre destiné à retracer les opérations particulières telles que les opérations de stocks ou liées à la tenue d'un inventaire permanent.

(10) Si le montant des ICNE de l'exercice est inférieur au montant de l'exercice N-1, le montant du compte 66112 sera négatif.

**III – VOTE DU BUDGET**

**SECTION DE FONCTIONNEMENT – RECETTES – DETAIL PAR ARTICLE**

Chap / art. (1)	Libellé	Pour mémoire, budget précédent (2)	RAR N-1 I	Propositions nouvelles	Vote de l'assemblée II	Total (RAR N-1 + Vote) III = I + II
<b>TOTAL</b>		<b>42 371 336,00</b>	<b>0,00</b>	<b>43 965 181,00</b>	<b>43 965 181,00</b>	<b>43 965 181,00</b>
013	Atténuations de charges (3)	305 000,00	0,00	290 000,00	290 000,00	290 000,00
6419	Remboursements rémunérations personnel	65 000,00	0,00	50 000,00	50 000,00	50 000,00
6479	Rembourst sur autres charges sociales	240 000,00	0,00	240 000,00	240 000,00	240 000,00
016	APA	0,00	0,00	0,00	0,00	0,00
017	RSA / Régularisations de RMI	0,00	0,00	0,00	0,00	0,00
70	Prod. services, domaine, ventes diverses	6 022 018,00	0,00	6 708 311,00	6 708 311,00	6 708 311,00
7018	Autres ventes de produits finis	7 000,00	0,00	4 000,00	4 000,00	4 000,00
70311	Concessions cimetières (produit net)	62 000,00	0,00	80 000,00	80 000,00	80 000,00
70321	Stationnement et location voie publique	850 000,00	0,00	1 040 000,00	1 040 000,00	1 040 000,00
70323	Red. occupation dom. public	140 500,00	0,00	164 700,00	164 700,00	164 700,00
70328	Autres droits stationnement et location	20 000,00	0,00	40 000,00	40 000,00	40 000,00
70384	Forfait de post-stationnement	800 000,00	0,00	850 000,00	850 000,00	850 000,00
7062	Redevances services à caractère culturel	748 700,00	0,00	919 000,00	919 000,00	919 000,00
70632	Redevances services à caractère loisir	0,00	0,00	1 750,00	1 750,00	1 750,00
7066	Redevances services à caractère social	2 400,00	0,00	12 400,00	12 400,00	12 400,00
7067	Redev. services périscolaires et enseign	743 030,00	0,00	780 000,00	780 000,00	780 000,00
706888	Autres	413 616,00	0,00	409 582,00	409 582,00	409 582,00
7078	Autres marchandises	167 500,00	0,00	205 000,00	205 000,00	205 000,00
708422	Mise à dispo pers. régie avec ps.morale	0,00	0,00	317 184,00	317 184,00	317 184,00
70843	Mise à dispo personnel CCAS/CIAS	0,00	0,00	1 618 695,00	1 618 695,00	1 618 695,00
70848	Mise à dispo personnel autres organismes	1 611 072,00	0,00	55 000,00	55 000,00	55 000,00
70876	Remb. frais par le GFP de rattachement	300 000,00	0,00	119 000,00	119 000,00	119 000,00
70878	Remb. frais par des tiers	136 200,00	0,00	67 000,00	67 000,00	67 000,00
7088	Produits activités annexes (abonnements)	20 000,00	0,00	25 000,00	25 000,00	25 000,00
73	Impôts et taxes (sauf 731)	8 518 980,00	0,00	8 493 980,00	8 493 980,00	8 493 980,00
73211	Attribution de compensation	8 193 980,00	0,00	8 193 980,00	8 193 980,00	8 193 980,00
73212	Dotation de solidarité communautaire	325 000,00	0,00	300 000,00	300 000,00	300 000,00
731	Fiscalité locale	22 306 757,00	0,00	23 190 793,00	23 190 793,00	23 190 793,00
73111	Impôts directs locaux	20 238 757,00	0,00	20 725 793,00	20 725 793,00	20 725 793,00
73123	Taxe com add droit mut ou pub foncière	700 000,00	0,00	1 100 000,00	1 100 000,00	1 100 000,00
73132	Taxe sur les pylônes électriques	22 000,00	0,00	25 000,00	25 000,00	25 000,00
73141	Taxe sur la conso. finale d'électricité	750 000,00	0,00	750 000,00	750 000,00	750 000,00
73154	Droits de place	70 000,00	0,00	84 000,00	84 000,00	84 000,00
73174	Taxe locale sur la publicité extérieure	520 000,00	0,00	500 000,00	500 000,00	500 000,00
7318	Autres	6 000,00	0,00	6 000,00	6 000,00	6 000,00
74	Dotations et participations (3)	4 442 689,00	0,00	4 438 250,00	4 438 250,00	4 438 250,00



Chap / art. (1)	Libellé	Pour mémoire, budget précédent (2)	RAR N-1 I	Propositions nouvelles	Vd II	III = I + II
74111	Dotation forfaitaire des communes	1 272 528,00	0,00	1 400 000,00	1 400 000,00	1 400 000,00
741123	DSU des communes	1 057 516,00	0,00	1 000 000,00	1 000 000,00	1 000 000,00
744	FCTVA	8 000,00	0,00	0,00	0,00	0,00
74611	DGD des communes et EPCI	174 646,00	0,00	175 000,00	175 000,00	175 000,00
74718	Autres participations Etat	248 386,00	0,00	158 750,00	158 750,00	158 750,00
7472	Participation régions	135 000,00	0,00	150 000,00	150 000,00	150 000,00
7473	Participation départements	111 791,00	0,00	124 800,00	124 800,00	124 800,00
74741	Participation communes membres du GFP	700,00	0,00	700,00	700,00	700,00
74748	Participation autres communes	150 000,00	0,00	133 000,00	133 000,00	133 000,00
74751	Participation GFP de rattachement	30 128,00	0,00	68 200,00	68 200,00	68 200,00
747818	Autres	0,00	0,00	31 300,00	31 300,00	31 300,00
7478222	Participation Caisses alloc. familiales	0,00	0,00	225 900,00	225 900,00	225 900,00
747888	Autres	287 500,00	0,00	84 600,00	84 600,00	84 600,00
74833	Etat-Compens.exonération taxes foncières	880 494,00	0,00	800 000,00	800 000,00	800 000,00
74836	Attrib. fonds départ. péréquat. de la TP	15 000,00	0,00	20 000,00	20 000,00	20 000,00
7484	Dotation de recensement	5 500,00	0,00	6 000,00	6 000,00	6 000,00
7485	Dotation pour les titres sécurisés	52 000,00	0,00	60 000,00	60 000,00	60 000,00
74888	Autres	13 500,00	0,00	0,00	0,00	0,00
75	Autres produits de gestion courante (3)	503 892,00	0,00	580 847,00	580 847,00	580 847,00
752	Revenus des immeubles	351 727,00	0,00	572 847,00	572 847,00	572 847,00
75888	Autres	152 165,00	0,00	8 000,00	8 000,00	8 000,00
<b>Total des recettes de gestion des services</b>		<b>42 099 336,00</b>	<b>0,00</b>	<b>43 702 181,00</b>	<b>43 702 181,00</b>	<b>43 702 181,00</b>
76	Produits financiers	10 000,00	0,00	6 000,00	6 000,00	6 000,00
76232	Remb. intérêts emprunts GFP rattachement	10 000,00	0,00	5 000,00	5 000,00	5 000,00
7688	Autres	0,00	0,00	1 000,00	1 000,00	1 000,00
77	Produits spécifiques (3)	0,00	0,00	0,00	0,00	0,00
78	Reprises amort., dépréciations, prov. (semi-budgétaires) (3)	159 000,00		154 000,00	154 000,00	154 000,00
7815	Rep. prov. charges fonctionnt courant	159 000,00		154 000,00	154 000,00	154 000,00
<b>Total des recettes réelles</b>		<b>42 268 336,00</b>	<b>0,00</b>	<b>43 862 181,00</b>	<b>43 862 181,00</b>	<b>43 862 181,00</b>
042	Opérations ordre transf. entre sections (4) (5) (6)	103 000,00		103 000,00	103 000,00	103 000,00
77681	Neutralisation des amortissements	85 000,00		85 000,00	85 000,00	85 000,00
777	Rec... subv inv transférées cpte résult	18 000,00		18 000,00	18 000,00	18 000,00
043	Opérations ordre intérieur de la section (4) (7)	0,00		0,00	0,00	0,00
<b>Total des recettes d'ordre</b>		<b>103 000,00</b>		<b>103 000,00</b>	<b>103 000,00</b>	<b>103 000,00</b>

Détail du calcul de la taxe départementale de publicité foncière pour les collectivités dites « surfiscalisées » (compte 73121) (8)

Montant brut	0,00
Compensation	0,00
Montant net	0,00

**Détail du calcul des ICNE au compte 7622 (9)**

Montant des ICNE de l'exercice	0,00
Montant des ICNE de l'exercice N-1	0,00
= Différence ICNE N – ICNE N-1	0,00

(1) Détailler les articles utilisés conformément au plan de comptes.

(2) Voir état I-B pour le contenu du budget précédent.

(3) Hors recettes imputées aux chapitres 016 et 017.

(4) Cf. définitions du chapitre des opérations d'ordre (RF 042 = DI 040) (RF 043 = DF 043).

(5) Aucune prévision budgétaire ne doit figurer aux articles 775 et 776 (cf. chapitre 024 « produit des cessions d'immobilisations »).

(6) Les comptes 78 peuvent figurer dans le détail du chapitre si la collectivité a opté pour le régime des provisions budgétaires, conformément aux dispositions législatives et réglementaires applicables.

(7) Ce chapitre est destiné à retracer les opérations particulières telles que les opérations de stocks ou liées à la tenue d'un inventaire permanent simplifié.

(8) Destiné à retracer le prélèvement de la part non départementale de la taxe.

(9) Si le montant des ICNE de l'exercice est inférieur au montant de l'exercice N-1, le montant du compte 7622 sera négatif.

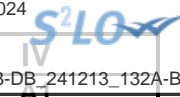

**IV – ANNEXES**

**A – PRESENTATION CROISEE – SECTION D'INVESTISSEMENT – VUE D'ENSEMBLE**

Chapitre nature	Libellé	01 Opérations non ventilables	0 Services généraux (hors 01 et Gestion des fonds européens)	0-5 Gestion des fonds européens	1 Sécurité	2 Enseign., formation prof., apprentissage	3 Cult., vie soc., jeun., sports, loisirs	4 Santé et action sociale (hors RSA)	4-4 RSA
<b>DEPENSES</b>		<b>2 318 000,00</b>	<b>3 247 375,00</b>	<b>0,00</b>	<b>127 000,00</b>	<b>1 050 800,00</b>	<b>2 355 360,00</b>	<b>51 400,00</b>	<b>0,00</b>
10	Dotations, fonds divers et réserves	0,00	0,00	0,00	0,00	0,00	0,00	0,00	0,00
13	Subventions d'investissement	0,00	0,00	0,00	0,00	0,00	0,00	0,00	0,00
16	Emprunts et dettes assimilées	2 288 000,00	0,00	0,00	0,00	0,00	0,00	0,00	0,00
18	Cpte de liaison : affectation (BA,régie)	0,00	0,00	0,00	0,00	0,00	0,00	0,00	0,00
20	Immobilisations incorporelles (sauf 204)	30 000,00	194 275,00	0,00	0,00	10 000,00	90 000,00	0,00	0,00
204	Subventions d'équipement versées	0,00	240 000,00	0,00	0,00	0,00	0,00	0,00	0,00
21	Immobilisations corporelles	0,00	1 184 100,00	0,00	127 000,00	785 800,00	772 000,00	51 400,00	0,00
22	Immobilisations reçues en affectation	0,00	0,00	0,00	0,00	0,00	0,00	0,00	0,00
23	Immobilisations en cours (sauf 2324)	0,00	1 629 000,00	0,00	0,00	255 000,00	1 493 360,00	0,00	0,00
26	Participations et créances rattachées	0,00	0,00	0,00	0,00	0,00	0,00	0,00	0,00
27	Autres immobilisations financières	0,00	0,00	0,00	0,00	0,00	0,00	0,00	0,00
45	Opérations pour compte de tiers	0,00	0,00	0,00	0,00	0,00	0,00	0,00	0,00
<b>RECETTES</b>		<b>10 055 289,00</b>	<b>699 920,00</b>	<b>0,00</b>	<b>0,00</b>	<b>94 200,00</b>	<b>833 201,00</b>	<b>0,00</b>	<b>0,00</b>
024	Produits des cessions d'immobilisations	650 000,00	0,00	0,00	0,00	0,00	0,00	0,00	0,00
10	Dotations, fonds divers et réserves	1 300 000,00	0,00	0,00	0,00	0,00	0,00	0,00	0,00
13	Subventions d'investissement	250 000,00	699 920,00	0,00	0,00	94 200,00	833 201,00	0,00	0,00
16	Emprunts et dettes assimilées	7 770 439,00	0,00	0,00	0,00	0,00	0,00	0,00	0,00
18	Cpte de liaison : affectation (BA,régie)	0,00	0,00	0,00	0,00	0,00	0,00	0,00	0,00
20	Immobilisations incorporelles (sauf 204)	0,00	0,00	0,00	0,00	0,00	0,00	0,00	0,00
204	Subventions d'équipement versées	0,00	0,00	0,00	0,00	0,00	0,00	0,00	0,00
21	Immobilisations corporelles	0,00	0,00	0,00	0,00	0,00	0,00	0,00	0,00
22	Immobilisations reçues en affectation	0,00	0,00	0,00	0,00	0,00	0,00	0,00	0,00
23	Immobilisations en cours (sauf 2324)	0,00	0,00	0,00	0,00	0,00	0,00	0,00	0,00
26	Participations et créances rattachées	0,00	0,00	0,00	0,00	0,00	0,00	0,00	0,00
27	Autres immobilisations financières	84 850,00	0,00	0,00	0,00	0,00	0,00	0,00	0,00
45	Opérations pour compte de tiers	0,00	0,00	0,00	0,00	0,00	0,00	0,00	0,00

**IV – ANNEXES**

**A – PRESENTATION CROISEE – SECTION D'INVESTISSEMENT – VUE D'ENSEMBLE (suite)**

**IV**

**A1**

Chapitre nature	Libellé	5 Aménagement des territoires et habitat	6 Action économique	7 Environnement	8 Transports	9 Fonction en réserve	TOTAL
<b>DEPENSES</b>		<b>6 512 433,00</b>	<b>43 250,00</b>	<b>845 500,00</b>	<b>1 053 700,00</b>		<b>17 604 818,00</b>
10	Dotations, fonds divers et réserves	0,00	0,00	0,00	0,00		0,00
13	Subventions d'investissement	0,00	0,00	0,00	0,00		0,00
16	Emprunts et dettes assimilées	0,00	0,00	0,00	0,00		2 288 000,00
18	Cpte de liaison : affectation (BA,régie)	0,00	0,00	0,00	0,00		0,00
20	Immobilisations incorporelles (sauf 204)	167 850,22	250,00	0,00	0,00		492 375,22
204	Subventions d'équipement versées	457 582,78	40 000,00	0,00	60 000,00		797 582,78
21	Immobilisations corporelles	1 291 000,00	3 000,00	27 500,00	918 700,00		5 160 500,00
22	Immobilisations reçues en affectation	0,00	0,00	0,00	0,00		0,00
23	Immobilisations en cours (sauf 2324)	4 596 000,00	0,00	818 000,00	75 000,00		8 866 360,00
26	Participations et créances rattachées	0,00	0,00	0,00	0,00		0,00
27	Autres immobilisations financières	0,00	0,00	0,00	0,00		0,00
45	Opérations pour compte de tiers	0,00	0,00	0,00	0,00		0,00
<b>RECETTES</b>		<b>827 595,00</b>	<b>0,00</b>	<b>8 601,00</b>	<b>0,00</b>		<b>12 518 806,00</b>
024	Produits des cessions d'immobilisations	0,00	0,00	0,00	0,00		650 000,00
10	Dotations, fonds divers et réserves	0,00	0,00	0,00	0,00		1 300 000,00
13	Subventions d'investissement	827 595,00	0,00	8 601,00	0,00		2 713 517,00
16	Emprunts et dettes assimilées	0,00	0,00	0,00	0,00		7 770 439,00
18	Cpte de liaison : affectation (BA,régie)	0,00	0,00	0,00	0,00		0,00
20	Immobilisations incorporelles (sauf 204)	0,00	0,00	0,00	0,00		0,00
204	Subventions d'équipement versées	0,00	0,00	0,00	0,00		0,00
21	Immobilisations corporelles	0,00	0,00	0,00	0,00		0,00
22	Immobilisations reçues en affectation	0,00	0,00	0,00	0,00		0,00
23	Immobilisations en cours (sauf 2324)	0,00	0,00	0,00	0,00		0,00
26	Participations et créances rattachées	0,00	0,00	0,00	0,00		0,00
27	Autres immobilisations financières	0,00	0,00	0,00	0,00		84 850,00

VILLE DE BOURGOIN-JALLIEU - BUDGET PRINCIPAL VILLE DE BOURGOIN - BP - 2025

Envoyé en préfecture le 19/12/2024

Reçu en préfecture le 19/12/2024

Publié le 19/12/2024

ID : 038-213800535-20241213-DB\_241213\_132A-BF



Chapitre nature	Libellé	5 Aménagement des territoires et habitat	6 Action économique	7 Environnement	8 Transports		
45	Opérations pour compte de tiers	0,00	0,00	0,00	0,00		0,00





**IV – ANNEXES**

**A – PRESENTATION CROISEE – SECTION D'INVESTISSEMENT – PRESENTATION DETAILLEE**

**01 – OPERATIONS NON VENTILABLES**

Article / compte nature (1)	Libellé	01
<b>DEPENSES</b>		<b>Opérations non ventilables</b>
		<b>2 318 000,00</b>
164	Emprunts auprès des états financiers	2 263 000,00
165	Dépôts et cautionnements reçus	25 000,00
203	Frais d'études, recherche, développement	30 000,00
<b>RECETTES</b>		<b>10 055 289,00</b>
024	Produits des cessions d'immobilisations	650 000,00
102	Dotations et fonds d'investissement	1 300 000,00
134	Fonds affectés à l'équipement non amort.	250 000,00
164	Emprunts auprès des états financiers	7 745 439,00
165	Dépôts et cautionnements reçus	25 000,00
276	Autres créances immobilisées	84 850,00

(1) Détailler les comptes à trois chiffres.



**IV – ANNEXES**

**A – PRESENTATION CROISEE – SECTION D'INVESTISSEMENT – PRESENTATION DETAILLEE**

**FONCTION 0 – Services généraux**

Article / compte nature (1)	Libellé	02 Administration générale							
		020 Admin. générale de la collectivité	021 Personnel non ventilé	022 Information, communication, publicité	023 Fêtes et cérémonies	024 Aide aux associations	025 Cimetières et pompes funèbres	026 Administration générale de l'Etat	028 Autres moyens généraux
<b>DEPENSES</b>		<b>3 165 875,00</b>	<b>0,00</b>	<b>0,00</b>	<b>38 500,00</b>	<b>3 000,00</b>	<b>40 000,00</b>	<b>0,00</b>	<b>0,00</b>
203	Frais d'études, recherche, développement	0,00	0,00	0,00	3 000,00	0,00	0,00	0,00	0,00
204	Subventions d'équipement versées	240 000,00	0,00	0,00	0,00	0,00	0,00	0,00	0,00
205	Licences, procédés, droits similaires	191 275,00	0,00	0,00	0,00	0,00	0,00	0,00	0,00
213	Constructions	222 000,00	0,00	0,00	0,00	0,00	40 000,00	0,00	0,00
215	Installat <sup>o</sup> , matériel, outillage techniq.	468 800,00	0,00	0,00	0,00	0,00	0,00	0,00	0,00
218	Autres immobilisations corporelles	414 800,00	0,00	0,00	35 500,00	3 000,00	0,00	0,00	0,00
231	Immobilisations corporelles en cours	1 629 000,00	0,00	0,00	0,00	0,00	0,00	0,00	0,00
<b>RECETTES</b>		<b>699 920,00</b>	<b>0,00</b>	<b>0,00</b>	<b>0,00</b>	<b>0,00</b>	<b>0,00</b>	<b>0,00</b>	<b>0,00</b>
132	Subv inv rattachées aux actifs non amort	699 920,00	0,00	0,00	0,00	0,00	0,00	0,00	0,00

(1) Détailler les comptes à trois chiffres.

**IV – ANNEXES**

**A – PRESENTATION CROISEE – SECTION D'INVESTISSEMENT – PRESENTATION DETAILLEE**

**A1.900**

**FONCTION 0 – Services généraux (suite 1)**

Article / compte nature (1)	Libellé	03 Conseils						
		031 Assemblée délibérante	032 Conseil éco.,social région./Conseil dev.	033 Conseil cult., édu., env.	034 Conseil éco.,soc.,environ.,culture,éduc.		035 Conseil de territoire	038 Autres instances
					0341 Section éco., sociale et environnem.	0342 Section culture, éducation et sports		
<b>DEPENSES</b>		<b>0,00</b>	<b>0,00</b>	<b>0,00</b>	<b>0,00</b>	<b>0,00</b>	<b>0,00</b>	<b>0,00</b>
203	Frais d'études, recherche, développement	0,00	0,00	0,00	0,00	0,00	0,00	0,00
204	Subventions d'équipement versées	0,00	0,00	0,00	0,00	0,00	0,00	0,00
205	Licences, procédés, droits similaires	0,00	0,00	0,00	0,00	0,00	0,00	0,00
213	Constructions	0,00	0,00	0,00	0,00	0,00	0,00	0,00
215	Installat°, matériel, outillage techniq.	0,00	0,00	0,00	0,00	0,00	0,00	0,00
218	Autres immobilisations corporelles	0,00	0,00	0,00	0,00	0,00	0,00	0,00
231	Immobilisations corporelles en cours	0,00	0,00	0,00	0,00	0,00	0,00	0,00
<b>RECETTES</b>		<b>0,00</b>	<b>0,00</b>	<b>0,00</b>	<b>0,00</b>	<b>0,00</b>	<b>0,00</b>	<b>0,00</b>
132	Subv inv rattachées aux actifs non amort	0,00	0,00	0,00	0,00	0,00	0,00	0,00

(1) Détailler les comptes à trois chiffres.

**IV – ANNEXES**

**A – PRESENTATION CROISEE – SECTION D'INVESTISSEMENT – PRESENTATION DETAILLEE**

**IV**

**A1.900**

**FONCTION 0 – Services généraux (suite 2)**

Article / compte nature (1)	Libellé	04 Coop.décent.act° interrég.eur.intern.					TOTAL DU CHAPITRE
		041 Action relevant de la subvention globale	042 Actions interrégionales	043 Actions européennes	044 Aide publique au développement	048 Autres actions	
<b>DEPENSES</b>		<b>0,00</b>	<b>0,00</b>	<b>0,00</b>	<b>0,00</b>	<b>0,00</b>	<b>3 247 375,00</b>
203	Frais d'études, recherche, développement	0,00	0,00	0,00	0,00	0,00	3 000,00
204	Subventions d'équipement versées	0,00	0,00	0,00	0,00	0,00	240 000,00
205	Licences, procédés, droits similaires	0,00	0,00	0,00	0,00	0,00	191 275,00
213	Constructions	0,00	0,00	0,00	0,00	0,00	262 000,00
215	Installat°, matériel, outillage techniq.	0,00	0,00	0,00	0,00	0,00	468 800,00
218	Autres immobilisations corporelles	0,00	0,00	0,00	0,00	0,00	453 300,00
231	Immobilisations corporelles en cours	0,00	0,00	0,00	0,00	0,00	1 629 000,00
<b>RECETTES</b>		<b>0,00</b>	<b>0,00</b>	<b>0,00</b>	<b>0,00</b>	<b>0,00</b>	<b>699 920,00</b>
132	Subv inv rattachées aux actifs non amort	0,00	0,00	0,00	0,00	0,00	699 920,00

(1) Détailler les comptes à trois chiffres.

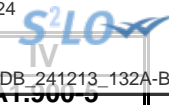

**IV – ANNEXES**

**A – PRESENTATION CROISEE – SECTION D'INVESTISSEMENT – PRESENTATION DETAILLEE**

**FONCTION 0-5 – Gestion des fonds européens**

Article / compte nature (1)	Libellé	051 FSE	052 FEDER	058 Autres		TOTAL DU CHAPITRE
				0580 FEADER	0581 FEAMP	
	DEPENSES	0,00	0,00	0,00	0,00	0,00
	RECETTES	0,00	0,00	0,00	0,00	0,00

(1) Détailler les comptes à trois chiffres.

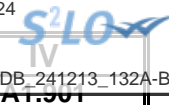

**IV – ANNEXES**

**A – PRESENTATION CROISEE – SECTION D'INVESTISSEMENT – PRESENTATION DETAILLEE**

**FONCTION 1 – Sécurité**

Article / compte nature (1)	Libellé	10 Services communs	11 Police, sécurité, justice	12 Incendie et secours	13 Hygiène et salubrité publique	18 Autres interv. protect. personnes, biens	TOTAL DU CHAPITRE
<b>DEPENSES</b>		<b>0,00</b>	<b>127 000,00</b>	<b>0,00</b>	<b>0,00</b>	<b>0,00</b>	<b>127 000,00</b>
218	Autres immobilisations corporelles	0,00	127 000,00	0,00	0,00	0,00	127 000,00
<b>RECETTES</b>		<b>0,00</b>	<b>0,00</b>	<b>0,00</b>	<b>0,00</b>	<b>0,00</b>	<b>0,00</b>

(1) Détailler les comptes à trois chiffres.

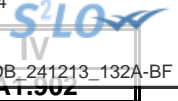

## IV – ANNEXES

## A – PRESENTATION CROISEE – SECTION D'INVESTISSEMENT – PRESENTATION DETAILLEE

## FONCTION 2 – Enseignement, formation professionnelle et apprentissage

Article / compte nature (1)	Libellé	20	21			22			23	24
		Services communs	Enseignement du premier degré			Enseignement du second degré				
		201	211	212	213	221	222	223		
		Services communs	Ecoles maternelles	Ecoles primaires	Classes regroupées	Collèges	Lycées publics	Lycées privés	Enseignement supérieur	Cités scolaires
<b>DEPENSES</b>		<b>50 000,00</b>	<b>641 000,00</b>	<b>249 000,00</b>	<b>96 000,00</b>	<b>0,00</b>	<b>0,00</b>	<b>0,00</b>	<b>0,00</b>	<b>0,00</b>
203	Frais d'études, recherche, développement	0,00	0,00	10 000,00	0,00	0,00	0,00	0,00	0,00	0,00
213	Constructions	50 000,00	370 000,00	0,00	0,00	0,00	0,00	0,00	0,00	0,00
215	Installat*, matériel, outillage techniq.	0,00	0,00	220 000,00	0,00	0,00	0,00	0,00	0,00	0,00
218	Autres immobilisations corporelles	0,00	16 000,00	19 000,00	96 000,00	0,00	0,00	0,00	0,00	0,00
231	Immobilisations corporelles en cours	0,00	255 000,00	0,00	0,00	0,00	0,00	0,00	0,00	0,00
<b>RECETTES</b>		<b>0,00</b>	<b>0,00</b>	<b>79 395,00</b>	<b>0,00</b>	<b>0,00</b>	<b>0,00</b>	<b>0,00</b>	<b>0,00</b>	<b>0,00</b>
132	Subv inv rattachées aux actifs non amort	0,00	0,00	79 395,00	0,00	0,00	0,00	0,00	0,00	0,00

(1) Détailler les comptes à trois chiffres.

**IV – ANNEXES**

**A – PRESENTATION CROISEE – SECTION D'INVESTISSEMENT – PRESENTATION DETAILLEE**

**IV**

**A1.902**

**FONCTION 2 – Enseignement, formation professionnelle et apprentissage (suite 1)**

Article / compte nature (1)	Libellé	25 Formation professionnelle												258 Autres
		251 Insertion sociale et professionnelle	252 Formation professionnalisante personnes	253 Formation certifiante des personnes	254 Formation des actifs occupés	255 Rémunération des stagiaires	256 CNFPT - Formation des actifs occupés					257 CFNPT et CDG - missions spécifiques		
							2561 Missions statutaires et réglementaires	2562 Développement des compétences	2563 Évolution et transition professionnelle	2564 Organisation des activités pédagogiques	2565 Autres	2571 Concours	2572 Missions administratives	
<b>DEPENSES</b>		<b>8 800,00</b>	<b>0,00</b>	<b>0,00</b>	<b>0,00</b>	<b>0,00</b>	<b>0,00</b>	<b>0,00</b>	<b>0,00</b>	<b>0,00</b>	<b>0,00</b>	<b>0,00</b>	<b>0,00</b>	<b>0,00</b>
203	Frais d'études, recherche, développement	0,00	0,00	0,00	0,00	0,00	0,00	0,00	0,00	0,00	0,00	0,00	0,00	0,00
213	Constructions	0,00	0,00	0,00	0,00	0,00	0,00	0,00	0,00	0,00	0,00	0,00	0,00	0,00
215	Installat°, matériel, outillage techniq.	0,00	0,00	0,00	0,00	0,00	0,00	0,00	0,00	0,00	0,00	0,00	0,00	0,00
218	Autres immobilisations corporelles	8 800,00	0,00	0,00	0,00	0,00	0,00	0,00	0,00	0,00	0,00	0,00	0,00	0,00
231	Immobilisations corporelles en cours	0,00	0,00	0,00	0,00	0,00	0,00	0,00	0,00	0,00	0,00	0,00	0,00	0,00
<b>RECETTES</b>		<b>0,00</b>	<b>0,00</b>	<b>0,00</b>	<b>0,00</b>	<b>0,00</b>	<b>0,00</b>	<b>0,00</b>	<b>0,00</b>	<b>0,00</b>	<b>0,00</b>	<b>0,00</b>	<b>0,00</b>	<b>0,00</b>
132	Subv inv rattachées aux actifs non amort	0,00	0,00	0,00	0,00	0,00	0,00	0,00	0,00	0,00	0,00	0,00	0,00	0,00

(1) Détailler les comptes à trois chiffres.



**IV – ANNEXES**

**A – PRESENTATION CROISEE – SECTION D'INVESTISSEMENT – PRESENTATION DETAILLEE**

**IV**

**A1.902**

**FONCTION 2 – Enseignement, formation professionnelle et apprentissage (suite 2)**

Article / compte nature (1)	Libellé	26 Apprentissage	27 Formation sanitaire et sociale	28 Autres services périscolaires et annexes					29 Sécurité	TOTAL DU CHAPITRE
				281 Hébergement et restauration scolaires	282 Sport scolaire	283 Médecine scolaire	284 Classes de découverte	288 Autre service annexe de l'enseignement		
<b>DEPENSES</b>		<b>0,00</b>	<b>0,00</b>	<b>6 000,00</b>	<b>0,00</b>	<b>0,00</b>	<b>0,00</b>	<b>0,00</b>	<b>0,00</b>	<b>1 050 800,00</b>
203	Frais d'études, recherche, développement	0,00	0,00	0,00	0,00	0,00	0,00	0,00	0,00	10 000,00
213	Constructions	0,00	0,00	0,00	0,00	0,00	0,00	0,00	0,00	420 000,00
215	Installat <sup>n</sup> , matériel, outillage techniq.	0,00	0,00	0,00	0,00	0,00	0,00	0,00	0,00	220 000,00
218	Autres immobilisations corporelles	0,00	0,00	6 000,00	0,00	0,00	0,00	0,00	0,00	145 800,00
231	Immobilisations corporelles en cours	0,00	0,00	0,00	0,00	0,00	0,00	0,00	0,00	255 000,00
<b>RECETTES</b>		<b>0,00</b>	<b>0,00</b>	<b>14 805,00</b>	<b>0,00</b>	<b>0,00</b>	<b>0,00</b>	<b>0,00</b>	<b>0,00</b>	<b>94 200,00</b>
132	Subv inv rattachées aux actifs non amort	0,00	0,00	14 805,00	0,00	0,00	0,00	0,00	0,00	94 200,00

(1) Détailler les comptes à trois chiffres.

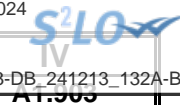

**IV – ANNEXES**

**A – PRESENTATION CROISEE – SECTION D’INVESTISSEMENT – PRESENTATION DETAILLEE**

**FONCTION 3 – Culture, vie sociale, jeunesse, sports et loisirs**

Article / compte nature (1)	Libellé	30 Services communs	31 Culture							
			311 Activités artist.,actions et manif.cult.	312 Patrimoine	313 Bibliothèques, médiathèques	314 Musées	315 Services d'archives	316 Théâtres et spectacles vivants	317 Cinémas et autres salles de spectacles	318 Archéologie préventive
<b>DEPENSES</b>		<b>479 000,00</b>	<b>30 000,00</b>	<b>0,00</b>	<b>0,00</b>	<b>76 360,00</b>	<b>0,00</b>	<b>32 000,00</b>	<b>0,00</b>	<b>0,00</b>
203	Frais d'études, recherche, développement	90 000,00	0,00	0,00	0,00	0,00	0,00	0,00	0,00	0,00
213	Constructions	0,00	0,00	0,00	0,00	35 000,00	0,00	0,00	0,00	0,00
215	Installat°, matériel, outillage techniq.	0,00	0,00	0,00	0,00	13 000,00	0,00	0,00	0,00	0,00
216	Biens historiques et culturels	0,00	30 000,00	0,00	0,00	5 000,00	0,00	0,00	0,00	0,00
218	Autres immobilisations corporelles	369 000,00	0,00	0,00	0,00	0,00	0,00	32 000,00	0,00	0,00
231	Immobilisations corporelles en cours	20 000,00	0,00	0,00	0,00	23 360,00	0,00	0,00	0,00	0,00
<b>RECETTES</b>		<b>205 000,00</b>	<b>0,00</b>	<b>0,00</b>	<b>0,00</b>	<b>15 760,00</b>	<b>0,00</b>	<b>0,00</b>	<b>0,00</b>	<b>0,00</b>
132	Subv inv rattachées aux actifs non amort	205 000,00	0,00	0,00	0,00	15 760,00	0,00	0,00	0,00	0,00

(1) Détailler les comptes à trois chiffres.



**IV – ANNEXES**

**A – PRESENTATION CROISEE – SECTION D'INVESTISSEMENT – PRESENTATION DETAILLEE**

**IV**

**A1.903**

**FONCTION 3 – Culture, vie sociale, jeunesse, sports et loisirs (suite 1)**

Article / compte nature (1)	Libellé	32 Sports (autres que scolaires)					
		321 Salles de sport, gymnases	322 Stades	323 Piscines	324 Centres de formation sportifs	325 Autres équipements sportifs ou loisirs	326 Manifestations sportives
<b>DEPENSES</b>		<b>0,00</b>	<b>182 000,00</b>	<b>0,00</b>	<b>0,00</b>	<b>1 380 000,00</b>	<b>0,00</b>
203	Frais d'études, recherche, développement	0,00	0,00	0,00	0,00	0,00	0,00
213	Constructions	0,00	112 000,00	0,00	0,00	0,00	0,00
215	Installat <sup>o</sup> , matériel, outillage techniq.	0,00	0,00	0,00	0,00	0,00	0,00
216	Biens historiques et culturels	0,00	0,00	0,00	0,00	0,00	0,00
218	Autres immobilisations corporelles	0,00	0,00	0,00	0,00	0,00	0,00
231	Immobilisations corporelles en cours	0,00	70 000,00	0,00	0,00	1 380 000,00	0,00
<b>RECETTES</b>		<b>0,00</b>	<b>317 441,00</b>	<b>0,00</b>	<b>0,00</b>	<b>0,00</b>	<b>0,00</b>
132	Subv inv rattachées aux actifs non amort	0,00	317 441,00	0,00	0,00	0,00	0,00

(1) Détailler les comptes à trois chiffres.

**IV – ANNEXES**

**A – PRESENTATION CROISEE – SECTION D'INVESTISSEMENT – PRESENTATION DETAILLEE**

**IV**

**A1.903**

**FONCTION 3 – Culture, vie sociale, jeunesse, sports et loisirs (suite 2)**

Article / compte nature (1)	Libellé	33 Jeunesse (action socio-éduc.) et loisirs			34 Vie sociale et citoyenne		39 Sécurité	TOTAL DU CHAPITRE
		331 Centres de loisirs	332 Colonies de vacances	338 Autres activités pour les jeunes	341 Egalité entre les femmes et les hommes	348 Autres		
<b>DEPENSES</b>		<b>25 000,00</b>	<b>0,00</b>	<b>151 000,00</b>	<b>0,00</b>	<b>0,00</b>	<b>0,00</b>	<b>2 355 360,00</b>
203	Frais d'études, recherche, développement	0,00	0,00	0,00	0,00	0,00	0,00	90 000,00
213	Constructions	0,00	0,00	150 000,00	0,00	0,00	0,00	297 000,00
215	Installat <sup>o</sup> , matériel, outillage techniq.	0,00	0,00	0,00	0,00	0,00	0,00	13 000,00
216	Biens historiques et culturels	0,00	0,00	0,00	0,00	0,00	0,00	35 000,00
218	Autres immobilisations corporelles	25 000,00	0,00	1 000,00	0,00	0,00	0,00	427 000,00
231	Immobilisations corporelles en cours	0,00	0,00	0,00	0,00	0,00	0,00	1 493 360,00
<b>RECETTES</b>		<b>295 000,00</b>	<b>0,00</b>	<b>0,00</b>	<b>0,00</b>	<b>0,00</b>	<b>0,00</b>	<b>833 201,00</b>
132	Subv inv rattachées aux actifs non amort	295 000,00	0,00	0,00	0,00	0,00	0,00	833 201,00

(1) Détailler les comptes à trois chiffres.

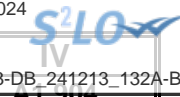

**IV – ANNEXES**

**A – PRESENTATION CROISEE – SECTION D'INVESTISSEMENT – PRESENTATION DETAILLEE**

**FONCTION 4 – Santé et action sociale (hors RSA)**

Article / compte nature (1)	Libellé	41 Santé					
		410 Services communs	411 PMI et planification familiale	412 Prévention et éducation pour la santé	413 Sécurité alimentaire	414 Dispensaires et autres éta sanitaires	418 Autres actions
<b>DEPENSES</b>		<b>0,00</b>	<b>0,00</b>	<b>0,00</b>	<b>0,00</b>	<b>0,00</b>	<b>0,00</b>
212	Agencements et aménagements de terrains	0,00	0,00	0,00	0,00	0,00	0,00
213	Constructions	0,00	0,00	0,00	0,00	0,00	0,00
215	Installat°, matériel, outillage techniq.	0,00	0,00	0,00	0,00	0,00	0,00
218	Autres immobilisations corporelles	0,00	0,00	0,00	0,00	0,00	0,00
<b>RECETTES</b>		<b>0,00</b>	<b>0,00</b>	<b>0,00</b>	<b>0,00</b>	<b>0,00</b>	<b>0,00</b>

(1) Détailler les comptes à trois chiffres.

**IV – ANNEXES**

**A – PRESENTATION CROISEE – SECTION D'INVESTISSEMENT – PRESENTATION DETAILLEE**

**IV**

**A1.904**

**FONCTION 4 – Santé et action sociale (hors RSA) (suite 1)**

Article / compte nature (1)	Libellé	42 Action sociale							
		420 Services communs	421 Famille et enfance				422 Petite enfance		
			4211 Actions en faveur de la maternité	4212 Aides à la famille	4213 Aides sociales à l'enfance	4214 Adolescence	4221 Crèches et garderies	4222 Multi accueil	4228 Autres actions pour la petite enfance
<b>DEPENSES</b>		<b>35 000,00</b>	<b>0,00</b>	<b>15 200,00</b>	<b>0,00</b>	<b>0,00</b>	<b>0,00</b>	<b>0,00</b>	<b>0,00</b>
212	Agencements et aménagements de terrains	0,00	0,00	0,00	0,00	0,00	0,00	0,00	0,00
213	Constructions	35 000,00	0,00	0,00	0,00	0,00	0,00	0,00	0,00
215	Installat <sup>o</sup> , matériel, outillage techniq.	0,00	0,00	9 300,00	0,00	0,00	0,00	0,00	0,00
218	Autres immobilisations corporelles	0,00	0,00	5 900,00	0,00	0,00	0,00	0,00	0,00
<b>RECETTES</b>		<b>0,00</b>	<b>0,00</b>	<b>0,00</b>	<b>0,00</b>	<b>0,00</b>	<b>0,00</b>	<b>0,00</b>	<b>0,00</b>

(1) Détailler les comptes à trois chiffres.

**IV – ANNEXES**

**A – PRESENTATION CROISEE – SECTION D'INVESTISSEMENT – PRESENTATION DETAILLEE**

**IV**

**A1.904**

**FONCTION 4 – Santé et action sociale (hors RSA) (suite 2)**

Article / compte nature (1)	Libellé	42 Action sociale					TOTAL DU CHAPITRE	
		423 Personnes âgées			424 Personnes en difficulté	425 Personnes handicapées		428 Autres interventions sociales
		4231 Forfait autonomie	4232 Autres actions de prévention	4238 Autres actions pour les personnes âgées				
<b>DEPENSES</b>		<b>0,00</b>	<b>0,00</b>	<b>0,00</b>	<b>1 200,00</b>	<b>0,00</b>	<b>0,00</b>	<b>51 400,00</b>
212	Agencements et aménagements de terrains	0,00	0,00	0,00	600,00	0,00	0,00	600,00
213	Constructions	0,00	0,00	0,00	0,00	0,00	0,00	35 000,00
215	Installat <sup>o</sup> , matériel, outillage techniq.	0,00	0,00	0,00	600,00	0,00	0,00	9 900,00
218	Autres immobilisations corporelles	0,00	0,00	0,00	0,00	0,00	0,00	5 900,00
<b>RECETTES</b>		<b>0,00</b>	<b>0,00</b>	<b>0,00</b>	<b>0,00</b>	<b>0,00</b>	<b>0,00</b>	<b>0,00</b>

(1) Détailler les comptes à trois chiffres.

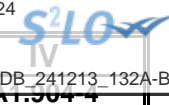

**IV – ANNEXES**

**A – PRESENTATION CROISEE – SECTION D'INVESTISSEMENT – PRESENTATION DETAILLEE**

**FONCTION 4-4 – RSA**

Article / compte nature (1)	Libellé	441 Insertion sociale	442 Santé	443 Logement	444 Insertion professionnelle	445 Evaluation des dépenses engagées	446 Dépenses de structure	447 RSA allocations	448 Autres dépenses au titre du RSA	TOTAL DU CHAPITRE
	<b>DEPENSES</b>	0,00	0,00	0,00	0,00	0,00	0,00	0,00	0,00	0,00
	<b>RECETTES</b>	0,00	0,00	0,00	0,00	0,00	0,00	0,00	0,00	0,00

(1) Détailler les comptes à trois chiffres.



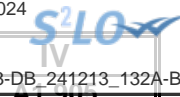

**IV – ANNEXES**

**A – PRESENTATION CROISEE – SECTION D'INVESTISSEMENT – PRESENTATION DETAILLEE**

**FONCTION 5 – Aménagement des territoires et habitat**

Article / compte nature (1)	Libellé	50	51						
		Services communs	Aménagement et services urbains						
		501	510	511	512	513	514	515	518
		Services communs	Services communs	Espaces verts urbains	Eclairage public	Art public	Electrification	Opérations d'aménagement	Autres actions d'aménagement urbain
<b>DEPENSES</b>		<b>0,00</b>	<b>0,00</b>	<b>725 000,00</b>	<b>0,00</b>	<b>0,00</b>	<b>0,00</b>	<b>0,00</b>	<b>5 787 433,00</b>
202	Frais réalisation documents urbanisme	0,00	0,00	0,00	0,00	0,00	0,00	0,00	80 350,22
203	Frais d'études, recherche, développement	0,00	0,00	0,00	0,00	0,00	0,00	0,00	86 000,00
204	Subventions d'équipement versées	0,00	0,00	0,00	0,00	0,00	0,00	0,00	457 582,78
205	Licences, procédés, droits similaires	0,00	0,00	0,00	0,00	0,00	0,00	0,00	1 500,00
211	Terrains	0,00	0,00	0,00	0,00	0,00	0,00	0,00	300 000,00
212	Agencements et aménagements de terrains	0,00	0,00	670 000,00	0,00	0,00	0,00	0,00	0,00
213	Constructions	0,00	0,00	0,00	0,00	0,00	0,00	0,00	182 000,00
215	Installat°, matériel, outillage techniq.	0,00	0,00	55 000,00	0,00	0,00	0,00	0,00	84 000,00
231	Immobilisations corporelles en cours	0,00	0,00	0,00	0,00	0,00	0,00	0,00	4 596 000,00
<b>RECETTES</b>		<b>0,00</b>	<b>0,00</b>	<b>19 375,00</b>	<b>0,00</b>	<b>0,00</b>	<b>0,00</b>	<b>0,00</b>	<b>808 220,00</b>
132	Subv inv rattachées aux actifs non amort	0,00	0,00	19 375,00	0,00	0,00	0,00	0,00	808 220,00

(1) Détailler les comptes à trois chiffres.

**IV – ANNEXES**

**A – PRESENTATION CROISEE – SECTION D'INVESTISSEMENT – PRESENTATION DETAILLEE**

**IV**

**A1.905**

**FONCTION 5 – Aménagement des territoires et habitat (suite 1)**

Article / compte nature (1)	Libellé	52 Politique de la ville	53 Agglomérations et villes moyennes	54 Espace rural et autres espaces de dév.	55 Habitat (Logement)				
					551 Parc privé de la collectivité	552 Aide au secteur locatif	553 Aide à l'accession à la propriété	554 Aire d'accueil des gens du voyage	555 Logement social
<b>DEPENSES</b>		<b>0,00</b>	<b>0,00</b>	<b>0,00</b>	<b>0,00</b>	<b>0,00</b>	<b>0,00</b>	<b>0,00</b>	<b>0,00</b>
202	Frais réalisation documents urbanisme	0,00	0,00	0,00	0,00	0,00	0,00	0,00	0,00
203	Frais d'études, recherche, développement	0,00	0,00	0,00	0,00	0,00	0,00	0,00	0,00
204	Subventions d'équipement versées	0,00	0,00	0,00	0,00	0,00	0,00	0,00	0,00
205	Licences, procédés, droits similaires	0,00	0,00	0,00	0,00	0,00	0,00	0,00	0,00
211	Terrains	0,00	0,00	0,00	0,00	0,00	0,00	0,00	0,00
212	Agencements et aménagements de terrains	0,00	0,00	0,00	0,00	0,00	0,00	0,00	0,00
213	Constructions	0,00	0,00	0,00	0,00	0,00	0,00	0,00	0,00
215	Installat°, matériel, outillage techniq.	0,00	0,00	0,00	0,00	0,00	0,00	0,00	0,00
231	Immobilisations corporelles en cours	0,00	0,00	0,00	0,00	0,00	0,00	0,00	0,00
<b>RECETTES</b>		<b>0,00</b>	<b>0,00</b>	<b>0,00</b>	<b>0,00</b>	<b>0,00</b>	<b>0,00</b>	<b>0,00</b>	<b>0,00</b>
132	Subv inv rattachées aux actifs non amort	0,00	0,00	0,00	0,00	0,00	0,00	0,00	0,00

(1) Détailler les comptes à trois chiffres.

**IV – ANNEXES**

**A – PRESENTATION CROISEE – SECTION D'INVESTISSEMENT – PRESENTATION DETAILLEE**

**IV**

**A1.905**

**FONCTION 5 – Aménagement des territoires et habitat (suite 2)**

Article / compte nature (1)	Libellé	56 Actions en faveur du littoral	57 Techno. de l'information et de la comm.	58 Autres actions		59 Sécurité	TOTAL DU CHAPITRE
				581 Réserves Foncières	588 Autres actions d'aménagement		
<b>DEPENSES</b>		<b>0,00</b>	<b>0,00</b>	<b>0,00</b>	<b>0,00</b>	<b>0,00</b>	<b>6 512 433,00</b>
202	Frais réalisation documents urbanisme	0,00	0,00	0,00	0,00	0,00	80 350,22
203	Frais d'études, recherche, développement	0,00	0,00	0,00	0,00	0,00	86 000,00
204	Subventions d'équipement versées	0,00	0,00	0,00	0,00	0,00	457 582,78
205	Licences, procédés, droits similaires	0,00	0,00	0,00	0,00	0,00	1 500,00
211	Terrains	0,00	0,00	0,00	0,00	0,00	300 000,00
212	Agencements et aménagements de terrains	0,00	0,00	0,00	0,00	0,00	670 000,00
213	Constructions	0,00	0,00	0,00	0,00	0,00	182 000,00
215	Installat°, matériel, outillage techniq.	0,00	0,00	0,00	0,00	0,00	139 000,00
231	Immobilisations corporelles en cours	0,00	0,00	0,00	0,00	0,00	4 596 000,00
<b>RECETTES</b>		<b>0,00</b>	<b>0,00</b>	<b>0,00</b>	<b>0,00</b>	<b>0,00</b>	<b>827 595,00</b>
132	Subv inv rattachées aux actifs non amort	0,00	0,00	0,00	0,00	0,00	827 595,00

(1) Détailler les comptes à trois chiffres.



**IV – ANNEXES**

**A – PRESENTATION CROISEE – SECTION D'INVESTISSEMENT – PRESENTATION DETAILLEE**

**FONCTION 6 – Action économique**

Article / compte nature (1)	Libellé	60 Services communs	61 Interventions économiques transversales	62 Structure d'animation et de dév. éco.	63 Actions sectorielles			
					631 Agriculture, pêche et agro-alimentaire		632 Industrie, commerce et artisanat	633 Développement touristique
					6311 Laboratoire	6312 Autres		
<b>DEPENSES</b>		<b>250,00</b>	<b>40 000,00</b>	<b>0,00</b>	<b>0,00</b>	<b>0,00</b>	<b>0,00</b>	<b>0,00</b>
204	Subventions d'équipement versées	0,00	40 000,00	0,00	0,00	0,00	0,00	0,00
205	Licences, procédés, droits similaires	250,00	0,00	0,00	0,00	0,00	0,00	0,00
215	Installat°, matériel, outillage techniq.	0,00	0,00	0,00	0,00	0,00	0,00	0,00
<b>RECETTES</b>		<b>0,00</b>	<b>0,00</b>	<b>0,00</b>	<b>0,00</b>	<b>0,00</b>	<b>0,00</b>	<b>0,00</b>

(1) Détailler les comptes à trois chiffres.

**IV – ANNEXES****A – PRESENTATION CROISEE – SECTION D'INVESTISSEMENT – PRESENTATION DETAILLEE****IV****A1.906****FONCTION 6 – Action économique (suite)**

Article / compte nature (1)	Libellé	64 Rayonnement, attractivité du territoire	65 Insertion éco. et éco.sociale, solidaire	66 Maintien et dév. des services publics	67 Recherche et innovation	68 Autres actions	TOTAL DU CHAPITRE
<b>DEPENSES</b>		<b>3 000,00</b>	<b>0,00</b>	<b>0,00</b>	<b>0,00</b>	<b>0,00</b>	<b>43 250,00</b>
204	Subventions d'équipement versées	0,00	0,00	0,00	0,00	0,00	40 000,00
205	Licences, procédés, droits similaires	0,00	0,00	0,00	0,00	0,00	250,00
215	Installat <sup>o</sup> , matériel, outillage techniq.	3 000,00	0,00	0,00	0,00	0,00	3 000,00
<b>RECETTES</b>		<b>0,00</b>	<b>0,00</b>	<b>0,00</b>	<b>0,00</b>	<b>0,00</b>	<b>0,00</b>

(1) Détailler les comptes à trois chiffres.



**IV – ANNEXES**

**A – PRESENTATION CROISEE – SECTION D'INVESTISSEMENT – PRESENTATION DETAILLEE**

**FONCTION 7 – Environnement**

Article / compte nature (1)	Libellé	70 Services communs	71 Actions transversales	72 Actions déchets et propreté urbaine					
				720 Services communs collecte et propreté	721 Collecte et traitement des déchets			722 Propreté urbaine	
					7211 Actions prévention et sensibilisation	7212 Collecte des déchets	7213 Tri, valorisation, traitement déchets	7221 Actions prévention et sensibilisation	7222 Action propreté urbaine et nettoyement
<b>DEPENSES</b>		<b>0,00</b>	<b>0,00</b>	<b>0,00</b>	<b>0,00</b>	<b>0,00</b>	<b>0,00</b>	<b>27 500,00</b>	
215	Installat°, matériel, outillage techniq.	0,00	0,00	0,00	0,00	0,00	0,00	27 500,00	
231	Immobilisations corporelles en cours	0,00	0,00	0,00	0,00	0,00	0,00	0,00	
<b>RECETTES</b>		<b>0,00</b>	<b>0,00</b>	<b>0,00</b>	<b>0,00</b>	<b>0,00</b>	<b>0,00</b>	<b>0,00</b>	
132	Subv inv rattachées aux actifs non amort	0,00	0,00	0,00	0,00	0,00	0,00	0,00	

(1) Détailler les comptes à trois chiffres.



**IV – ANNEXES**

**A – PRESENTATION CROISEE – SECTION D'INVESTISSEMENT – PRESENTATION DETAILLEE**

**IV**

**A1.907**

**FONCTION 7 – Environnement (suite 1)**

Article / compte nature (1)	Libellé	73 Actions en matière de gestion des eaux					74 Politique de l'air
		731 Politique de l'eau	732 Eau potable	733 Assainissement	734 Eaux pluviales	735 Lutte contre les inondations	
<b>DEPENSES</b>		<b>0,00</b>	<b>0,00</b>	<b>0,00</b>	<b>0,00</b>	<b>0,00</b>	<b>0,00</b>
215	Installat°, matériel, outillage techniq.	0,00	0,00	0,00	0,00	0,00	0,00
231	Immobilisations corporelles en cours	0,00	0,00	0,00	0,00	0,00	0,00
<b>RECETTES</b>		<b>0,00</b>	<b>0,00</b>	<b>0,00</b>	<b>0,00</b>	<b>0,00</b>	<b>0,00</b>
132	Subv inv rattachées aux actifs non amort	0,00	0,00	0,00	0,00	0,00	0,00

(1) Détailler les comptes à trois chiffres.

## IV – ANNEXES

## A – PRESENTATION CROISEE – SECTION D'INVESTISSEMENT – PRESENTATION DETAILLEE

IV

A1.907

## FONCTION 7 – Environnement (suite 2)

Article / compte nature (1)	Libellé	75 Politique de l'énergie					76	77	78	TOTAL DU CHAPITRE
		751 Réseaux de chaleur et de froid	752 Energie photovoltaïque	753 Energie éolienne	754 Energie hydraulique	758 Autres actions	Préserv. patrim. naturel, risques techno.	Environnement infrastructures transports	Autres actions	
<b>DEPENSES</b>		<b>0,00</b>	<b>818 000,00</b>	<b>0,00</b>	<b>0,00</b>	<b>0,00</b>	<b>0,00</b>	<b>0,00</b>	<b>0,00</b>	<b>845 500,00</b>
215	Installat°, matériel, outillage techniq.	0,00	0,00	0,00	0,00	0,00	0,00	0,00	0,00	27 500,00
231	Immobilisations corporelles en cours	0,00	818 000,00	0,00	0,00	0,00	0,00	0,00	0,00	818 000,00
<b>RECETTES</b>		<b>8 601,00</b>	<b>0,00</b>	<b>0,00</b>	<b>0,00</b>	<b>0,00</b>	<b>0,00</b>	<b>0,00</b>	<b>0,00</b>	<b>8 601,00</b>
132	Subv inv rattachées aux actifs non amort	8 601,00	0,00	0,00	0,00	0,00	0,00	0,00	0,00	8 601,00

(1) Détailler les comptes à trois chiffres.





**IV – ANNEXES**

**A – PRESENTATION CROISEE – SECTION D’INVESTISSEMENT – PRESENTATION DETAILLEE**

**FONCTION 8 – Transports**

Article / compte nature (1)	Libellé	80 Services communs	81 Transports scolaires	82 Transports publics de voyageurs						
				820 Services communs	821 Transport sur route	822 Transport ferroviaire	823 Transport fluvial	824 Transport maritime	825 Transport aérien	828 Autres transports
<b>DEPENSES</b>		<b>0,00</b>	<b>0,00</b>	<b>0,00</b>	<b>0,00</b>	<b>0,00</b>	<b>0,00</b>	<b>0,00</b>	<b>0,00</b>	<b>0,00</b>
204	Subventions d'équipement versées	0,00	0,00	0,00	0,00	0,00	0,00	0,00	0,00	0,00
212	Agencements et aménagements de terrains	0,00	0,00	0,00	0,00	0,00	0,00	0,00	0,00	0,00
215	Installat°, matériel, outillage techniq.	0,00	0,00	0,00	0,00	0,00	0,00	0,00	0,00	0,00
231	Immobilisations corporelles en cours	0,00	0,00	0,00	0,00	0,00	0,00	0,00	0,00	0,00
<b>RECETTES</b>		<b>0,00</b>	<b>0,00</b>	<b>0,00</b>	<b>0,00</b>	<b>0,00</b>	<b>0,00</b>	<b>0,00</b>	<b>0,00</b>	<b>0,00</b>

(1) Détailler les comptes à trois chiffres.

**IV – ANNEXES**

**A – PRESENTATION CROISEE – SECTION D'INVESTISSEMENT – PRESENTATION DETAILLEE**

**IV**

**A1.908**

**FONCTION 8 – Transports (suite 1)**

Article / compte nature (1)	Libellé	83						838
		Transports de marchandises						
		830	831	832	833	834	835	
		Services communs	Fret routier	Fret ferroviaire	Fret fluvial	Fret maritime	Fret aérien	Autres transports
<b>DEPENSES</b>		<b>0,00</b>	<b>0,00</b>	<b>0,00</b>	<b>0,00</b>	<b>0,00</b>	<b>0,00</b>	<b>0,00</b>
204	Subventions d'équipement versées	0,00	0,00	0,00	0,00	0,00	0,00	0,00
212	Agencements et aménagements de terrains	0,00	0,00	0,00	0,00	0,00	0,00	0,00
215	Installat*, matériel, outillage techniq.	0,00	0,00	0,00	0,00	0,00	0,00	0,00
231	Immobilisations corporelles en cours	0,00	0,00	0,00	0,00	0,00	0,00	0,00
<b>RECETTES</b>		<b>0,00</b>	<b>0,00</b>	<b>0,00</b>	<b>0,00</b>	<b>0,00</b>	<b>0,00</b>	<b>0,00</b>

(1) Détailler les comptes à trois chiffres.



**IV – ANNEXES**

**A – PRESENTATION CROISEE – SECTION D'INVESTISSEMENT – PRESENTATION DETAILLEE**

**IV**

**A1.908**

**FONCTION 8 – Transports (suite 2)**

Article / compte nature (1)	Libellé	84 Voirie							
		841 Voirie nationale	842 Voirie régionale	843 Voirie départementale	844 Voirie métropolitaine	845 Voirie communale	846 Viabilité hivernale et aléas climatiques	847 Equipements de voirie	849 Sécurité routière
<b>DEPENSES</b>		<b>0,00</b>	<b>0,00</b>	<b>0,00</b>	<b>0,00</b>	<b>1 053 700,00</b>	<b>0,00</b>	<b>0,00</b>	<b>0,00</b>
204	Subventions d'équipement versées	0,00	0,00	0,00	0,00	60 000,00	0,00	0,00	0,00
212	Agencements et aménagements de terrains	0,00	0,00	0,00	0,00	130 000,00	0,00	0,00	0,00
215	Installat°, matériel, outillage techniq.	0,00	0,00	0,00	0,00	788 700,00	0,00	0,00	0,00
231	Immobilisations corporelles en cours	0,00	0,00	0,00	0,00	75 000,00	0,00	0,00	0,00
<b>RECETTES</b>		<b>0,00</b>	<b>0,00</b>	<b>0,00</b>	<b>0,00</b>	<b>0,00</b>	<b>0,00</b>	<b>0,00</b>	<b>0,00</b>

(1) Détailler les comptes à trois chiffres.

**IV – ANNEXES****A – PRESENTATION CROISEE – SECTION D'INVESTISSEMENT – PRESENTATION DETAILLEE****IV****A1.908****FONCTION 8 – Transports (suite 3)**

Article / compte nature (1)	Libellé	85 Infrastructures					86 Liaisons multimodales	87 Circulations douces	89 Sécurité	TOTAL DU CHAPITRE
		851 Gares, autres infrastructures routières	852 Gares et autres infrastructures ferrov.	853 Haltes, autres infrastructures fluviales	854 Ports, autres infrastructures portuaires	855 Aéroports et autres infrastructures				
<b>DEPENSES</b>		<b>0,00</b>	<b>0,00</b>	<b>0,00</b>	<b>0,00</b>	<b>0,00</b>	<b>0,00</b>	<b>0,00</b>	<b>1 053 700,00</b>	
204	Subventions d'équipement versées	0,00	0,00	0,00	0,00	0,00	0,00	0,00	60 000,00	
212	Agencements et aménagements de terrains	0,00	0,00	0,00	0,00	0,00	0,00	0,00	130 000,00	
215	Installat <sup>o</sup> , matériel, outillage techniq.	0,00	0,00	0,00	0,00	0,00	0,00	0,00	788 700,00	
231	Immobilisations corporelles en cours	0,00	0,00	0,00	0,00	0,00	0,00	0,00	75 000,00	
<b>RECETTES</b>		<b>0,00</b>	<b>0,00</b>	<b>0,00</b>	<b>0,00</b>	<b>0,00</b>	<b>0,00</b>	<b>0,00</b>	<b>0,00</b>	

(1) Détailler les comptes à trois chiffres.



**IV – ANNEXES**

**A – PRESENTATION CROISEE – SECTION DE FONCTIONNEMENT – VUE D'ENSEMBLE**

Chapitre nature	Libellé	01 Opérations non ventilables	0 Services généraux (hors 01 et Gestion des fonds européens)	0-5 Gestion des fonds européens	1 Sécurité	2 Enseign., formation prof., apprentissage	3 Cult., vie soc., jeun., sports, loisirs	4 Santé et action sociale (hors APA et RSA / Régularisation de RMI)	4-3 APA
<b>DEPENSES</b>		<b>819 000,00</b>	<b>12 899 690,80</b>	<b>0,00</b>	<b>1 431 749,80</b>	<b>6 786 272,80</b>	<b>6 650 693,40</b>	<b>4 602 140,40</b>	<b>0,00</b>
011	Charges à caractère général	0,00	4 454 476,80	0,00	202 343,80	864 090,80	3 869 934,40	458 090,40	0,00
012	Charges de personnel et frais assimilés	0,00	7 716 907,00	0,00	1 214 244,00	5 790 132,00	2 201 239,00	2 434 165,00	0,00
014	Atténuations de produits	480 000,00	0,00	0,00	0,00	0,00	0,00	0,00	0,00
65	Autres charges de gestion courante	0,00	678 307,00	0,00	15 162,00	132 050,00	579 520,00	1 709 885,00	0,00
6586	Frais fonctionnement des groupes d'élus	0,00	0,00	0,00	0,00	0,00	0,00	0,00	0,00
66	Charges financières	336 000,00	0,00	0,00	0,00	0,00	0,00	0,00	0,00
67	Charges spécifiques	0,00	50 000,00	0,00	0,00	0,00	0,00	0,00	0,00
68	Dotations aux provisions, dépréciations	3 000,00	0,00	0,00	0,00	0,00	0,00	0,00	0,00
<b>RECETTES</b>		<b>33 880 773,00</b>	<b>5 733 479,00</b>	<b>0,00</b>	<b>198 500,00</b>	<b>1 318 582,00</b>	<b>1 677 466,00</b>	<b>303 110,00</b>	<b>0,00</b>
013	Atténuations de charges	0,00	290 000,00	0,00	0,00	0,00	0,00	0,00	0,00
70	Prod. services, domaine, ventes diverses	0,00	4 112 979,00	0,00	14 000,00	1 185 582,00	1 200 250,00	16 000,00	0,00
73	Impôts et taxes	8 493 980,00	0,00	0,00	0,00	0,00	0,00	0,00	0,00
731	Fiscalité locale	22 006 793,00	1 114 000,00	0,00	0,00	0,00	0,00	0,00	0,00
74	Dotations et participations	3 220 000,00	202 500,00	0,00	175 900,00	133 000,00	400 550,00	261 600,00	0,00
75	Autres produits de gestion courante	0,00	14 000,00	0,00	8 600,00	0,00	76 666,00	25 510,00	0,00
76	Produits financiers	6 000,00	0,00	0,00	0,00	0,00	0,00	0,00	0,00
77	Produits spécifiques	0,00	0,00	0,00	0,00	0,00	0,00	0,00	0,00
78	Reprises amort., dépréciations, prov.	154 000,00	0,00	0,00	0,00	0,00	0,00	0,00	0,00

**IV – ANNEXES**

**A – PRESENTATION CROISEE – SECTION DE FONCTIONNEMENT – VUE D’ENSEMBLE (suite)**

**IV**

**A2**

Chapitre nature	Libellé	4-4 RSA / Régularisation de RMI	5 Aménagement des territoires et habitat	6 Action économique	7 Environnement	8 Transports	9 Fonction en réserve	TOTAL
<b>DEPENSES</b>		<b>0,00</b>	<b>2 737 686,00</b>	<b>434 636,80</b>	<b>1 153 770,00</b>	<b>1 260 529,00</b>		<b>38 776 169,00</b>
011	Charges à caractère général	0,00	513 383,00	189 443,80	159 200,00	353 499,00		11 064 462,00
012	Charges de personnel et frais assimilés	0,00	2 224 303,00	196 193,00	981 570,00	907 030,00		23 665 783,00
014	Atténuations de produits	0,00	0,00	0,00	0,00	0,00		480 000,00
65	Autres charges de gestion courante	0,00	0,00	49 000,00	13 000,00	0,00		3 176 924,00
6586	Frais fonctionnement des groupes d'élus	0,00	0,00	0,00	0,00	0,00		0,00
66	Charges financières	0,00	0,00	0,00	0,00	0,00		336 000,00
67	Charges spécifiques	0,00	0,00	0,00	0,00	0,00		50 000,00
68	Dotations aux provisions, dépréciations	0,00	0,00	0,00	0,00	0,00		3 000,00
<b>RECETTES</b>		<b>0,00</b>	<b>120 813,00</b>	<b>449 958,00</b>	<b>60 500,00</b>	<b>119 000,00</b>		<b>43 862 181,00</b>
013	Atténuations de charges	0,00	0,00	0,00	0,00	0,00		290 000,00
70	Prod. services, domaine, ventes diverses	0,00	0,00	0,00	60 500,00	119 000,00		6 708 311,00
73	Impôts et taxes	0,00	0,00	0,00	0,00	0,00		8 493 980,00
731	Fiscalité locale	0,00	0,00	70 000,00	0,00	0,00		23 190 793,00
74	Dotations et participations	0,00	44 700,00	0,00	0,00	0,00		4 438 250,00
75	Autres produits de gestion courante	0,00	76 113,00	379 958,00	0,00	0,00		580 847,00
76	Produits financiers	0,00	0,00	0,00	0,00	0,00		6 000,00
77	Produits spécifiques	0,00	0,00	0,00	0,00	0,00		0,00
78	Reprises amort., dépréciations, prov.	0,00	0,00	0,00	0,00	0,00		154 000,00



**IV – ANNEXES**

**A – PRESENTATION CROISEE – SECTION DE FONCTIONNEMENT – PRESENTATION DETAILLEE**

**01 – OPERATIONS NON VENTILABLES**

Article / compte nature (1)	Libellé	01
<b>DEPENSES</b>		<b>Opérations non ventilables</b>
		<b>819 000,00</b>
661	Charges d'intérêts	336 000,00
681	Dot. amort. et prov. Charges de fonct.	3 000,00
739	Reverst. et restit. sur impôts et taxes	480 000,00
<b>RECETTES</b>		<b>33 880 773,00</b>
731	Fiscalité locale	22 006 793,00
732	Fiscalité reversée	8 493 980,00
741	D.G.F.	2 400 000,00
748	Autres attributions et participations	820 000,00
762	Produits autres immo. financières	5 000,00
768	Autres produits financiers	1 000,00
781	Rep. amort. et prov. produits fonct. cou	154 000,00

(1) Détailler les comptes à trois chiffres.



**IV – ANNEXES**

**A – PRESENTATION CROISEE – SECTION DE FONCTIONNEMENT – PRESENTATION DETAILLEE**

**FONCTION 0 – Services généraux**

Article / compte nature (1)	Libellé	02 Administration générale							
		020 Admin. générale de la collectivité	021 Personnel non ventilé	022 Information, communication, publicité	023 Fêtes et cérémonies	024 Aide aux associations	025 Cimetières et pompes funèbres	026 Administration générale de l'Etat	028 Autres moyens généraux
<b>DEPENSES</b>		<b>10 960 655,80</b>	<b>0,00</b>	<b>394 008,00</b>	<b>837 743,00</b>	<b>298 484,00</b>	<b>44 875,00</b>	<b>4 000,00</b>	<b>0,00</b>
602	Achats stockés - Autres approvisionnements	5 000,00	0,00	0,00	0,00	0,00	0,00	0,00	0,00
604	Achats d'études, prestations de services	80 000,00	0,00	0,00	0,00	0,00	0,00	0,00	0,00
606	Achats non stockés de matières et fourni	1 876 357,00	0,00	4 175,00	13 075,00	1 600,00	6 925,00	4 000,00	0,00
611	Contrats de prestations de services	19 100,00	0,00	0,00	28 500,00	0,00	0,00	0,00	0,00
613	Locations	95 110,00	0,00	0,00	35 500,00	9 250,00	0,00	0,00	0,00
614	Charges locatives et de copropriété	134 879,00	0,00	0,00	0,00	927,00	0,00	0,00	0,00
615	Entretien et réparations	366 951,80	0,00	5 342,00	85 000,00	1 150,00	30 250,00	0,00	0,00
616	Primes d'assurances	170 660,00	0,00	0,00	0,00	21 140,00	0,00	0,00	0,00
618	Divers	150 742,00	0,00	0,00	60 550,00	1 850,00	0,00	0,00	0,00
621	Personnel extérieur au service	309 000,00	0,00	0,00	0,00	0,00	0,00	0,00	0,00
622	Rémunérations intermédiaires, honoraires	94 950,00	0,00	0,00	0,00	0,00	5 000,00	0,00	0,00
623	Pub., publications, relations publiques	191 900,00	0,00	2 100,00	115 450,00	900,00	2 700,00	0,00	0,00
624	Transports biens, transports collectifs	700,00	0,00	0,00	3 350,00	0,00	0,00	0,00	0,00
625	Déplacements et missions	27 825,00	0,00	0,00	0,00	0,00	0,00	0,00	0,00
626	Frais postaux et frais télécommunication	133 300,00	0,00	40 000,00	0,00	0,00	0,00	0,00	0,00
627	Services bancaires et assimilés	9 500,00	0,00	0,00	0,00	0,00	0,00	0,00	0,00
628	Divers	157 450,00	0,00	0,00	30 140,00	7 700,00	0,00	0,00	0,00
633	Impôts, taxes, versements (autre orga.)	85 923,00	0,00	5 598,00	7 054,00	3 017,00	0,00	0,00	0,00
635	Autres impôts, taxes (Admin Impôts)	373 539,00	0,00	0,00	0,00	29 629,00	0,00	0,00	0,00
637	Autres impôts, taxes (autres organismes)	4 200,00	0,00	0,00	800,00	100,00	0,00	0,00	0,00
641	Rémunérations du personnel	4 248 119,00	0,00	236 651,00	326 691,00	154 798,00	0,00	0,00	0,00
645	Charges sécurité sociale et prévoyance	1 586 978,00	0,00	89 454,00	118 824,00	49 174,00	0,00	0,00	0,00
647	Autres charges sociales	165 232,00	0,00	10 112,00	11 483,00	4 527,00	0,00	0,00	0,00
648	Autres charges de personnel	258 389,00	0,00	576,00	1 326,00	972,00	0,00	0,00	0,00
653	Indemnités	3 500,00	0,00	0,00	0,00	0,00	0,00	0,00	0,00
654	Pertes sur créances irrécouvrables	23 000,00	0,00	0,00	0,00	0,00	0,00	0,00	0,00
655	Contributions obligatoires	325 000,00	0,00	0,00	0,00	0,00	0,00	0,00	0,00
657	Charges intervent° cpt prop. - Subvent°	0,00	0,00	0,00	0,00	11 750,00	0,00	0,00	0,00
658	Charges diverses de gestion courante	13 351,00	0,00	0,00	0,00	0,00	0,00	0,00	0,00
673	Titres annulés (sur exercices antérieurs)	50 000,00	0,00	0,00	0,00	0,00	0,00	0,00	0,00
<b>RECETTES</b>		<b>5 556 579,00</b>	<b>0,00</b>	<b>0,00</b>	<b>21 000,00</b>	<b>13 400,00</b>	<b>82 500,00</b>	<b>60 000,00</b>	<b>0,00</b>
641	Rémunérations du personnel	50 000,00	0,00	0,00	0,00	0,00	0,00	0,00	0,00





Article / compte nature (1)	Libellé	02 Administration générale							
		020 Admin. générale de la collectivité	021 Personnel non ventilé	022 Information, communication, publicité	023 Fêtes et cérémonies	024 Aide aux associations	025 Cimetières et pompes funèbres	026 Administration générale de l'Etat	028 Autres moyens généraux
647	Autres charges sociales	240 000,00	0,00	0,00	0,00	0,00	0,00	0,00	0,00
701	Ventes de produits finis	1 000,00	0,00	0,00	0,00	0,00	0,00	0,00	0,00
703	Redevances utilisation du domaine	2 024 200,00	0,00	0,00	0,00	0,00	80 000,00	0,00	0,00
706	Prestations de services	0,00	0,00	0,00	7 000,00	2 400,00	0,00	0,00	0,00
707	Ventes de marchandises	0,00	0,00	0,00	0,00	0,00	2 500,00	0,00	0,00
708	Autres produits	1 995 879,00	0,00	0,00	0,00	0,00	0,00	0,00	0,00
731	Fiscalité locale	1 100 000,00	0,00	0,00	14 000,00	0,00	0,00	0,00	0,00
747	Participations	136 500,00	0,00	0,00	0,00	0,00	0,00	0,00	0,00
748	Autres attributions et participations	6 000,00	0,00	0,00	0,00	0,00	0,00	60 000,00	0,00
752	Revenus des immeubles	0,00	0,00	0,00	0,00	11 000,00	0,00	0,00	0,00
758	Produits divers de gestion courante	3 000,00	0,00	0,00	0,00	0,00	0,00	0,00	0,00

(1) Détailler les comptes à trois chiffres.

**IV – ANNEXES**

**A – PRESENTATION CROISEE – SECTION DE FONCTIONNEMENT – PRESENTATION DETAILLEE**

**IV**

**A2.930**

**FONCTION 0 – Services généraux (suite 1)**

Article / compte nature (1)	Libellé	03 Conseils						
		031 Assemblée délibérante	032 Conseil éco.,social région./Conseil dév.	033 Conseil cult., éduc., env.	034		035 Conseil de territoire	038 Autres instances
					Conseil éco.,soc.,environ.,culture,éduc.			
					0341 Section éco., sociale et environnem.	0342 Section culture, éducation et sports		
<b>DEPENSES</b>		<b>313 016,00</b>	<b>0,00</b>	<b>0,00</b>	<b>0,00</b>	<b>0,00</b>	<b>0,00</b>	<b>43 009,00</b>
602	Achats stockés - Autres approvisionnements	0,00	0,00	0,00	0,00	0,00	0,00	0,00
604	Achats d'études, prestations de services	0,00	0,00	0,00	0,00	0,00	0,00	0,00
606	Achats non stockés de matières et fourni	0,00	0,00	0,00	0,00	0,00	0,00	0,00
611	Contrats de prestations de services	0,00	0,00	0,00	0,00	0,00	0,00	0,00
613	Locations	0,00	0,00	0,00	0,00	0,00	0,00	0,00
614	Charges locatives et de copropriété	0,00	0,00	0,00	0,00	0,00	0,00	0,00
615	Entretien et réparations	0,00	0,00	0,00	0,00	0,00	0,00	0,00
616	Primes d'assurances	0,00	0,00	0,00	0,00	0,00	0,00	0,00
618	Divers	0,00	0,00	0,00	0,00	0,00	0,00	0,00
621	Personnel extérieur au service	0,00	0,00	0,00	0,00	0,00	0,00	0,00
622	Rémunérations intermédiaires, honoraires	0,00	0,00	0,00	0,00	0,00	0,00	0,00
623	Pub., publications, relations publiques	0,00	0,00	0,00	0,00	0,00	0,00	0,00
624	Transports biens, transports collectifs	0,00	0,00	0,00	0,00	0,00	0,00	0,00
625	Déplacements et missions	0,00	0,00	0,00	0,00	0,00	0,00	0,00
626	Frais postaux et frais télécommunication	0,00	0,00	0,00	0,00	0,00	0,00	0,00
627	Services bancaires et assimilés	0,00	0,00	0,00	0,00	0,00	0,00	0,00
628	Divers	11 310,00	0,00	0,00	0,00	0,00	0,00	0,00
633	Impôts, taxes, versements (autre orga.)	0,00	0,00	0,00	0,00	0,00	0,00	752,00
635	Autres impôts, taxes (Admin Impôts)	0,00	0,00	0,00	0,00	0,00	0,00	0,00
637	Autres impôts, taxes (autres organismes)	0,00	0,00	0,00	0,00	0,00	0,00	0,00
641	Rémunérations du personnel	0,00	0,00	0,00	0,00	0,00	0,00	29 570,00
645	Charges sécurité sociale et prévoyance	0,00	0,00	0,00	0,00	0,00	0,00	11 278,00
647	Autres charges sociales	0,00	0,00	0,00	0,00	0,00	0,00	1 289,00
648	Autres charges de personnel	0,00	0,00	0,00	0,00	0,00	0,00	120,00
653	Indemnités	301 706,00	0,00	0,00	0,00	0,00	0,00	0,00
654	Pertes sur créances irrécouvrables	0,00	0,00	0,00	0,00	0,00	0,00	0,00
655	Contributions obligatoires	0,00	0,00	0,00	0,00	0,00	0,00	0,00
657	Charges intervent° cpt prop. - Subvent°	0,00	0,00	0,00	0,00	0,00	0,00	0,00
658	Charges diverses de gestion courante	0,00	0,00	0,00	0,00	0,00	0,00	0,00
673	Titres annulés (sur exercices antérieurs)	0,00	0,00	0,00	0,00	0,00	0,00	0,00

Envoyé en préfecture le 19/12/2024  
 Reçu en préfecture le 19/12/2024  
 Publié le 19/12/2024  
 ID : 038-213800535-20241213-DB\_241213\_132A-BF



Article / compte nature (1)	Libellé	03 Conseils							035 Conseil de territoire	038 Autres instances
		031 Assemblée délibérante	032 Conseil éco.,social région./Conseil dev.	033 Conseil cult., édu., env.	034 Conseil éco.,soc.,environ.,culture,éduc.		035 Conseil de territoire	038 Autres instances		
					0341 Section éco., sociale et environnem.	0342 Section culture, éducation et sports				
<b>RECETTES</b>		<b>0,00</b>	<b>0,00</b>	<b>0,00</b>	<b>0,00</b>	<b>0,00</b>	<b>0,00</b>	<b>0,00</b>	<b>0,00</b>	
641	Rémunérations du personnel	0,00	0,00	0,00	0,00	0,00	0,00	0,00	0,00	
647	Autres charges sociales	0,00	0,00	0,00	0,00	0,00	0,00	0,00	0,00	
701	Ventes de produits finis	0,00	0,00	0,00	0,00	0,00	0,00	0,00	0,00	
703	Redevances utilisation du domaine	0,00	0,00	0,00	0,00	0,00	0,00	0,00	0,00	
706	Prestations de services	0,00	0,00	0,00	0,00	0,00	0,00	0,00	0,00	
707	Ventes de marchandises	0,00	0,00	0,00	0,00	0,00	0,00	0,00	0,00	
708	Autres produits	0,00	0,00	0,00	0,00	0,00	0,00	0,00	0,00	
731	Fiscalité locale	0,00	0,00	0,00	0,00	0,00	0,00	0,00	0,00	
747	Participations	0,00	0,00	0,00	0,00	0,00	0,00	0,00	0,00	
748	Autres attributions et participations	0,00	0,00	0,00	0,00	0,00	0,00	0,00	0,00	
752	Revenus des immeubles	0,00	0,00	0,00	0,00	0,00	0,00	0,00	0,00	
758	Produits divers de gestion courante	0,00	0,00	0,00	0,00	0,00	0,00	0,00	0,00	

(1) Détailler les comptes à trois chiffres.

**IV – ANNEXES**

**IV**

**A – PRESENTATION CROISEE – SECTION DE FONCTIONNEMENT – PRESENTATION DETAILLEE**

**A2.930**

**FONCTION 0 – Services généraux (suite 2)**

Article / compte nature (1)	Libellé	04 Coop.décent.act° interrég.eur.intern.					TOTAL DU CHAPITRE
		041 Action relevant de la subvention globale	042 Actions interrégionales	043 Actions européennes	044 Aide publique au développement	048 Autres actions	
<b>DEPENSES</b>		<b>0,00</b>	<b>0,00</b>	<b>0,00</b>	<b>0,00</b>	<b>3 900,00</b>	<b>12 899 690,80</b>
602	Achats stockés - Autres approvisionnements	0,00	0,00	0,00	0,00	0,00	5 000,00
604	Achats d'études, prestations de services	0,00	0,00	0,00	0,00	0,00	80 000,00
606	Achats non stockés de matières et fourni	0,00	0,00	0,00	0,00	0,00	1 906 132,00
611	Contrats de prestations de services	0,00	0,00	0,00	0,00	0,00	47 600,00
613	Locations	0,00	0,00	0,00	0,00	0,00	139 860,00
614	Charges locatives et de copropriété	0,00	0,00	0,00	0,00	0,00	135 806,00
615	Entretien et réparations	0,00	0,00	0,00	0,00	0,00	488 693,80
616	Primes d'assurances	0,00	0,00	0,00	0,00	0,00	191 800,00
618	Divers	0,00	0,00	0,00	0,00	0,00	213 142,00
621	Personnel extérieur au service	0,00	0,00	0,00	0,00	0,00	309 000,00
622	Rémunérations intermédiaires, honoraires	0,00	0,00	0,00	0,00	0,00	99 950,00
623	Pub., publications, relations publiques	0,00	0,00	0,00	0,00	900,00	313 950,00
624	Transports biens, transports collectifs	0,00	0,00	0,00	0,00	0,00	4 050,00
625	Déplacements et missions	0,00	0,00	0,00	0,00	3 000,00	30 825,00
626	Frais postaux et frais télécommunication	0,00	0,00	0,00	0,00	0,00	173 300,00
627	Services bancaires et assimilés	0,00	0,00	0,00	0,00	0,00	9 500,00
628	Divers	0,00	0,00	0,00	0,00	0,00	206 600,00
633	Impôts, taxes, versements (autre orga.)	0,00	0,00	0,00	0,00	0,00	102 344,00
635	Autres impôts, taxes (Admin Impôts)	0,00	0,00	0,00	0,00	0,00	403 168,00
637	Autres impôts, taxes (autres organismes)	0,00	0,00	0,00	0,00	0,00	5 100,00
641	Rémunérations du personnel	0,00	0,00	0,00	0,00	0,00	4 995 829,00
645	Charges sécurité sociale et prévoyance	0,00	0,00	0,00	0,00	0,00	1 855 708,00
647	Autres charges sociales	0,00	0,00	0,00	0,00	0,00	192 643,00
648	Autres charges de personnel	0,00	0,00	0,00	0,00	0,00	261 383,00
653	Indemnités	0,00	0,00	0,00	0,00	0,00	305 206,00
654	Pertes sur créances irrécouvrables	0,00	0,00	0,00	0,00	0,00	23 000,00
655	Contributions obligatoires	0,00	0,00	0,00	0,00	0,00	325 000,00
657	Charges intervent° cpt prop. - Subvent°	0,00	0,00	0,00	0,00	0,00	11 750,00
658	Charges diverses de gestion courante	0,00	0,00	0,00	0,00	0,00	13 351,00
673	Titres annulés (sur exercices antérieurs)	0,00	0,00	0,00	0,00	0,00	50 000,00
<b>RECETTES</b>		<b>0,00</b>	<b>0,00</b>	<b>0,00</b>	<b>0,00</b>	<b>0,00</b>	<b>5 733 479,00</b>
641	Rémunérations du personnel	0,00	0,00	0,00	0,00	0,00	50 000,00



Article / compte nature (1)	Libellé	04 Coop.décent.act° interrég.eur.intern.						TOTAL DU CHAPITRE
		041 Action relevant de la subvention globale	042 Actions interrégionales	043 Actions européennes	044 Aide publique au développement	048 Autres actions		
647	Autres charges sociales	0,00	0,00	0,00	0,00	0,00	240 000,00	
701	Ventes de produits finis	0,00	0,00	0,00	0,00	0,00	1 000,00	
703	Redevances utilisation du domaine	0,00	0,00	0,00	0,00	0,00	2 104 200,00	
706	Prestations de services	0,00	0,00	0,00	0,00	0,00	9 400,00	
707	Ventes de marchandises	0,00	0,00	0,00	0,00	0,00	2 500,00	
708	Autres produits	0,00	0,00	0,00	0,00	0,00	1 995 879,00	
731	Fiscalité locale	0,00	0,00	0,00	0,00	0,00	1 114 000,00	
747	Participations	0,00	0,00	0,00	0,00	0,00	136 500,00	
748	Autres attributions et participations	0,00	0,00	0,00	0,00	0,00	66 000,00	
752	Revenus des immeubles	0,00	0,00	0,00	0,00	0,00	11 000,00	
758	Produits divers de gestion courante	0,00	0,00	0,00	0,00	0,00	3 000,00	

(1) Détailler les comptes à trois chiffres.

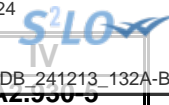

**IV – ANNEXES**

**A – PRESENTATION CROISEE – SECTION DE FONCTIONNEMENT – PRESENTATION DETAILLEE**

**FONCTION 0-5 – Gestion des fonds européens**

Article / compte nature (1)	Libellé	051 FSE	052 FEDER	058 Autres		TOTAL DU CHAPITRE
				0580 FEADER	0581 FEAMP	
	DEPENSES	0,00	0,00	0,00	0,00	0,00
	RECETTES	0,00	0,00	0,00	0,00	0,00

(1) Détailler les comptes à trois chiffres.



## IV – ANNEXES

## A – PRESENTATION CROISEE – SECTION DE FONCTIONNEMENT – PRESENTATION DETAILLEE

## FONCTION 1 – Sécurité

Article / compte nature (1)	Libellé	10 Services communs	11 Police, sécurité, justice	12 Incendie et secours	13 Hygiène et salubrité publique	18 Autres interv. protect. personnes, biens	TOTAL DU CHAPITRE
<b>DEPENSES</b>		<b>0,00</b>	<b>1 033 640,80</b>	<b>10 000,00</b>	<b>388 109,00</b>	<b>0,00</b>	<b>1 431 749,80</b>
604	Achats d'études, prestations de services	0,00	40 000,00	0,00	0,00	0,00	40 000,00
606	Achats non stockés de matières et fourni	0,00	35 745,00	0,00	11 175,00	0,00	46 920,00
611	Contrats de prestations de services	0,00	15 000,00	0,00	0,00	0,00	15 000,00
614	Charges locatives et de copropriété	0,00	0,00	0,00	3 310,00	0,00	3 310,00
615	Entretien et réparations	0,00	39 287,80	10 000,00	4 229,00	0,00	53 516,80
616	Primes d'assurances	0,00	3 723,00	0,00	1 247,00	0,00	4 970,00
618	Divers	0,00	200,00	0,00	4 000,00	0,00	4 200,00
622	Rémunérations intermédiaires, honoraires	0,00	1 250,00	0,00	0,00	0,00	1 250,00
623	Pub., publications, relations publiques	0,00	4 000,00	0,00	0,00	0,00	4 000,00
626	Frais postaux et frais télécommunication	0,00	220,00	0,00	0,00	0,00	220,00
628	Divers	0,00	4 200,00	0,00	23 600,00	0,00	27 800,00
633	Impôts, taxes, versements (autre orga.)	0,00	11 091,00	0,00	4 843,00	0,00	15 934,00
635	Autres impôts, taxes (Admin Impôts)	0,00	0,00	0,00	1 157,00	0,00	1 157,00
641	Rémunérations du personnel	0,00	646 642,00	0,00	224 341,00	0,00	870 983,00
645	Charges sécurité sociale et prévoyance	0,00	206 754,00	0,00	85 978,00	0,00	292 732,00
647	Autres charges sociales	0,00	22 082,00	0,00	7 946,00	0,00	30 028,00
648	Autres charges de personnel	0,00	3 284,00	0,00	1 283,00	0,00	4 567,00
657	Charges intervent° cpt prop. - Subvent°	0,00	0,00	0,00	15 000,00	0,00	15 000,00
658	Charges diverses de gestion courante	0,00	162,00	0,00	0,00	0,00	162,00
<b>RECETTES</b>		<b>0,00</b>	<b>22 600,00</b>	<b>0,00</b>	<b>175 900,00</b>	<b>0,00</b>	<b>198 500,00</b>
708	Autres produits	0,00	14 000,00	0,00	0,00	0,00	14 000,00
746	Dotation générale de décentralisation	0,00	0,00	0,00	175 000,00	0,00	175 000,00
747	Participations	0,00	0,00	0,00	900,00	0,00	900,00
752	Revenus des immeubles	0,00	8 600,00	0,00	0,00	0,00	8 600,00

(1) Détailler les comptes à trois chiffres.



**IV – ANNEXES**

**A – PRESENTATION CROISEE – SECTION DE FONCTIONNEMENT – PRESENTATION DETAILLEE**

**FONCTION 2 – Enseignement, formation professionnelle et apprentissage**

Article / compte nature (1)	Libellé	20	21			22			23	24
		Services communs	Enseignement du premier degré			Enseignement du second degré			Enseignement supérieur	Cités scolaires
		201	211	212	213	221	222	223		
		Services communs	Ecoles maternelles	Ecoles primaires	Classes regroupées	Collèges	Lycées publics	Lycées privés		
<b>DEPENSES</b>		<b>2 284 201,00</b>	<b>1 883 209,60</b>	<b>1 252 177,20</b>	<b>232 279,00</b>	<b>750,00</b>	<b>0,00</b>	<b>0,00</b>	<b>0,00</b>	<b>0,00</b>
604	Achats d'études, prestations de services	0,00	0,00	0,00	2 000,00	0,00	0,00	0,00	0,00	0,00
606	Achats non stockés de matières et fourni	0,00	71 133,00	209 870,00	109 420,00	0,00	0,00	0,00	0,00	0,00
613	Locations	0,00	0,00	2 210,00	0,00	0,00	0,00	0,00	0,00	0,00
614	Charges locatives et de copropriété	0,00	0,00	0,00	0,00	0,00	0,00	0,00	0,00	0,00
615	Entretien et réparations	0,00	18 242,60	61 634,20	32 882,00	0,00	0,00	0,00	0,00	0,00
616	Primes d'assurances	0,00	3 658,00	27 949,00	8 289,00	0,00	0,00	0,00	0,00	0,00
617	Etudes et recherches	0,00	4 750,00	0,00	0,00	0,00	0,00	0,00	0,00	0,00
618	Divers	0,00	0,00	550,00	0,00	0,00	0,00	0,00	0,00	0,00
623	Pub., publications, relations publiques	0,00	0,00	4 800,00	800,00	0,00	0,00	0,00	0,00	0,00
624	Transports biens, transports collectifs	0,00	0,00	0,00	0,00	0,00	0,00	0,00	0,00	0,00
626	Frais postaux et frais télécommunication	0,00	0,00	0,00	12 010,00	0,00	0,00	0,00	0,00	0,00
627	Services bancaires et assimilés	0,00	0,00	0,00	0,00	0,00	0,00	0,00	0,00	0,00
628	Divers	0,00	0,00	700,00	37 500,00	0,00	0,00	0,00	0,00	0,00
633	Impôts, taxes, versements (autre orga.)	34 650,00	25 456,00	13 257,00	40,00	0,00	0,00	0,00	0,00	0,00
635	Autres impôts, taxes (Admin Impôts)	0,00	10 555,00	11 436,00	7 648,00	0,00	0,00	0,00	0,00	0,00
641	Rémunérations du personnel	1 592 852,00	1 213 824,00	630 723,00	21 083,00	0,00	0,00	0,00	0,00	0,00
645	Charges sécurité sociale et prévoyance	583 266,00	467 070,00	234 707,00	597,00	0,00	0,00	0,00	0,00	0,00
647	Autres charges sociales	66 618,00	30 916,00	19 453,00	10,00	0,00	0,00	0,00	0,00	0,00
648	Autres charges de personnel	6 815,00	6 805,00	2 888,00	0,00	0,00	0,00	0,00	0,00	0,00
655	Contributions obligatoires	0,00	0,00	13 000,00	0,00	0,00	0,00	0,00	0,00	0,00
657	Charges intervent <sup>o</sup> cpt prop. - Subvent <sup>o</sup>	0,00	30 800,00	19 000,00	0,00	750,00	0,00	0,00	0,00	0,00
<b>RECETTES</b>		<b>0,00</b>	<b>1 000,00</b>	<b>25 000,00</b>	<b>101 000,00</b>	<b>0,00</b>	<b>0,00</b>	<b>0,00</b>	<b>0,00</b>	<b>0,00</b>
701	Ventes de produits finis	0,00	1 000,00	0,00	1 000,00	0,00	0,00	0,00	0,00	0,00
706	Prestations de services	0,00	0,00	0,00	0,00	0,00	0,00	0,00	0,00	0,00
747	Participations	0,00	0,00	25 000,00	100 000,00	0,00	0,00	0,00	0,00	0,00

(1) Détailler les comptes à trois chiffres.



**IV – ANNEXES**

**A – PRESENTATION CROISEE – SECTION DE FONCTIONNEMENT – PRESENTATION DETAILLEE**

**IV**

**A2.932**

**FONCTION 2 – Enseignement, formation professionnelle et apprentissage (suite 1)**

Article / compte nature (1)	Libellé	25 Formation professionnelle												
		251 Insertion sociale et professionnelle	252 Formation professionnalisante personnes	253 Formation certifiante des personnes	254 Formation des actifs occupés	255 Rémunération des stagiaires	256 CNFPT - Formation des actifs occupés					257 CNFPT et CDG - missions spécifiques		258 Autres
							2561 Missions statutaires et réglementaires	2562 Développement des compétences	2563 Évolution et transition professionnelle	2564 Organisation des activités pédagogiques	2565 Autres	2571 Concours	2572 Missions administratives	
	<b>DEPENSES</b>	<b>0,00</b>	<b>0,00</b>	<b>0,00</b>	<b>0,00</b>	<b>40 000,00</b>	<b>0,00</b>	<b>0,00</b>	<b>0,00</b>	<b>0,00</b>	<b>0,00</b>	<b>0,00</b>	<b>0,00</b>	<b>0,00</b>
604	Achats d'études, prestations de services	0,00	0,00	0,00	0,00	0,00	0,00	0,00	0,00	0,00	0,00	0,00	0,00	0,00
606	Achats non stockés de matières et fourni	0,00	0,00	0,00	0,00	0,00	0,00	0,00	0,00	0,00	0,00	0,00	0,00	0,00
613	Locations	0,00	0,00	0,00	0,00	0,00	0,00	0,00	0,00	0,00	0,00	0,00	0,00	0,00
614	Charges locatives et de copropriété	0,00	0,00	0,00	0,00	0,00	0,00	0,00	0,00	0,00	0,00	0,00	0,00	0,00
615	Entretien et réparations	0,00	0,00	0,00	0,00	0,00	0,00	0,00	0,00	0,00	0,00	0,00	0,00	0,00
616	Primes d'assurances	0,00	0,00	0,00	0,00	0,00	0,00	0,00	0,00	0,00	0,00	0,00	0,00	0,00
617	Etudes et recherches	0,00	0,00	0,00	0,00	0,00	0,00	0,00	0,00	0,00	0,00	0,00	0,00	0,00
618	Divers	0,00	0,00	0,00	0,00	0,00	0,00	0,00	0,00	0,00	0,00	0,00	0,00	0,00
623	Pub., publications, relations publiques	0,00	0,00	0,00	0,00	0,00	0,00	0,00	0,00	0,00	0,00	0,00	0,00	0,00
624	Transports biens, transports collectifs	0,00	0,00	0,00	0,00	0,00	0,00	0,00	0,00	0,00	0,00	0,00	0,00	0,00
626	Frais postaux et frais télécommunication	0,00	0,00	0,00	0,00	0,00	0,00	0,00	0,00	0,00	0,00	0,00	0,00	0,00
627	Services bancaires et assimilés	0,00	0,00	0,00	0,00	0,00	0,00	0,00	0,00	0,00	0,00	0,00	0,00	0,00
628	Divers	0,00	0,00	0,00	0,00	0,00	0,00	0,00	0,00	0,00	0,00	0,00	0,00	0,00
633	Impôts, taxes, versements (autre orga.)	0,00	0,00	0,00	0,00	0,00	0,00	0,00	0,00	0,00	0,00	0,00	0,00	0,00
635	Autres impôts, taxes (Admin Impôts)	0,00	0,00	0,00	0,00	0,00	0,00	0,00	0,00	0,00	0,00	0,00	0,00	0,00
641	Rémunérations du personnel	0,00	0,00	0,00	0,00	0,00	0,00	0,00	0,00	0,00	0,00	0,00	0,00	0,00
645	Charges sécurité sociale et prévoyance	0,00	0,00	0,00	0,00	0,00	0,00	0,00	0,00	0,00	0,00	0,00	0,00	0,00
647	Autres charges sociales	0,00	0,00	0,00	0,00	0,00	0,00	0,00	0,00	0,00	0,00	0,00	0,00	0,00



Article / compte nature (1)	Libellé	25 Formation professionnelle												258 Autres
		251 Insertion sociale et professionnelle	252 Formation professionnalisante personnes	253 Formation certifiante des personnes	254 Formation des actifs occupés	255 Rémunération des stagiaires	256 CNFPT - Formation des actifs occupés					257 CNFPT et CDG - missions spécifiques		
							2561 Missions statutaires et réglementaires	2562 Développement des compétences	2563 Évolution et transition professionnelle	2564 Organisation des activités pédagogiques	2565 Autres	2571 Concours	2572 Missions administratives	
648	Autres charges de personnel	0,00	0,00	0,00	0,00	0,00	0,00	0,00	0,00	0,00	0,00	0,00	0,00	0,00
655	Contributions obligatoires	0,00	0,00	0,00	0,00	0,00	0,00	0,00	0,00	0,00	0,00	0,00	0,00	0,00
657	Charges intervent <sup>er</sup> cpt prop. - Subvent <sup>e</sup>	0,00	0,00	0,00	0,00	40 000,00	0,00	0,00	0,00	0,00	0,00	0,00	0,00	0,00
<b>RECETTES</b>		<b>0,00</b>	<b>0,00</b>	<b>0,00</b>	<b>0,00</b>	<b>0,00</b>	<b>0,00</b>	<b>0,00</b>	<b>0,00</b>	<b>0,00</b>	<b>0,00</b>	<b>0,00</b>	<b>0,00</b>	<b>0,00</b>
701	Ventes de produits finis	0,00	0,00	0,00	0,00	0,00	0,00	0,00	0,00	0,00	0,00	0,00	0,00	0,00
706	Prestations de services	0,00	0,00	0,00	0,00	0,00	0,00	0,00	0,00	0,00	0,00	0,00	0,00	0,00
747	Participations	0,00	0,00	0,00	0,00	0,00	0,00	0,00	0,00	0,00	0,00	0,00	0,00	0,00

(1) Détailler les comptes à trois chiffres.

**IV – ANNEXES**

**A – PRESENTATION CROISEE – SECTION DE FONCTIONNEMENT – PRESENTATION DETAILLEE**

**IV**

**A2.932**

**FONCTION 2 – Enseignement, formation professionnelle et apprentissage (suite 2)**

Article / compte nature (1)	Libellé	26 Apprentissage	27 Formation sanitaire et sociale	28 Autres services périscolaires et annexes					29 Sécurité	TOTAL DU CHAPITRE
				281 Hébergement et restauration scolaires	282 Sport scolaire	283 Médecine scolaire	284 Classes de découverte	288 Autre service annexe de l'enseignement		
<b>DEPENSES</b>		<b>8 000,00</b>	<b>0,00</b>	<b>760 601,00</b>	<b>300 855,00</b>	<b>200,00</b>	<b>0,00</b>	<b>24 000,00</b>	<b>0,00</b>	<b>6 786 272,80</b>
604	Achats d'études, prestations de services	0,00	0,00	0,00	0,00	0,00	0,00	0,00	0,00	2 000,00
606	Achats non stockés de matières et fourni	0,00	0,00	75 650,00	1 800,00	200,00	0,00	1 000,00	0,00	469 073,00
613	Locations	0,00	0,00	310,00	0,00	0,00	0,00	0,00	0,00	2 520,00
614	Charges locatives et de copropriété	0,00	0,00	5 049,00	0,00	0,00	0,00	0,00	0,00	5 049,00
615	Entretien et réparations	0,00	0,00	8 758,00	0,00	0,00	0,00	0,00	0,00	121 516,80
616	Primes d'assurances	0,00	0,00	587,00	0,00	0,00	0,00	0,00	0,00	40 483,00
617	Etudes et recherches	0,00	0,00	0,00	0,00	0,00	0,00	0,00	0,00	4 750,00
618	Divers	0,00	0,00	0,00	0,00	0,00	0,00	0,00	0,00	550,00
623	Pub., publications, relations publiques	8 000,00	0,00	0,00	2 500,00	0,00	0,00	0,00	0,00	16 100,00
624	Transports biens, transports collectifs	0,00	0,00	0,00	93 500,00	0,00	0,00	8 500,00	0,00	102 000,00
626	Frais postaux et frais télécommunication	0,00	0,00	0,00	0,00	0,00	0,00	0,00	0,00	12 010,00
627	Services bancaires et assimilés	0,00	0,00	2 200,00	0,00	0,00	0,00	0,00	0,00	2 200,00
628	Divers	0,00	0,00	0,00	18 000,00	0,00	0,00	0,00	0,00	56 200,00
633	Impôts, taxes, versements (autre orga.)	0,00	0,00	9 989,00	2 548,00	0,00	0,00	0,00	0,00	85 940,00
635	Autres impôts, taxes (Admin Impôts)	0,00	0,00	0,00	0,00	0,00	0,00	0,00	0,00	29 639,00
641	Rémunérations du personnel	0,00	0,00	476 989,00	119 140,00	0,00	0,00	0,00	0,00	4 054 611,00
645	Charges sécurité sociale et prévoyance	0,00	0,00	165 639,00	44 711,00	0,00	0,00	0,00	0,00	1 495 990,00
647	Autres charges sociales	0,00	0,00	14 250,00	4 308,00	0,00	0,00	0,00	0,00	135 555,00
648	Autres charges de personnel	0,00	0,00	1 180,00	348,00	0,00	0,00	0,00	0,00	18 036,00
655	Contributions obligatoires	0,00	0,00	0,00	0,00	0,00	0,00	0,00	0,00	13 000,00
657	Charges intervent° cpt prop. - Subvent°	0,00	0,00	0,00	14 000,00	0,00	0,00	14 500,00	0,00	119 050,00
<b>RECETTES</b>		<b>0,00</b>	<b>0,00</b>	<b>1 023 582,00</b>	<b>0,00</b>	<b>8 000,00</b>	<b>160 000,00</b>	<b>0,00</b>	<b>0,00</b>	<b>1 318 582,00</b>
701	Ventes de produits finis	0,00	0,00	0,00	0,00	0,00	0,00	0,00	0,00	2 000,00
706	Prestations de services	0,00	0,00	1 023 582,00	0,00	0,00	160 000,00	0,00	0,00	1 183 582,00
747	Participations	0,00	0,00	0,00	0,00	8 000,00	0,00	0,00	0,00	133 000,00

(1) Détailler les comptes à trois chiffres.

Envoyé en préfecture le 19/12/2024

Reçu en préfecture le 19/12/2024

Publié le 19/12/2024



ID : 038-213800535-20241213-DB\_241213\_132A-BF



**IV – ANNEXES**

**A – PRESENTATION CROISEE – SECTION DE FONCTIONNEMENT – PRESENTATION DETAILLEE**

**FONCTION 3 – Culture, vie sociale, jeunesse, sports et loisirs**

Article / compte nature (1)	Libellé	30 Services communs	31 Culture							
			311 Activités artist.,actions et manif.cult.	312 Patrimoine	313 Bibliothèques, médiathèques	314 Musées	315 Services d'archives	316 Théâtres et spectacles vivants	317 Cinémas et autres salles de spectacles	318 Archéologie préventive
<b>DEPENSES</b>		<b>1 606 846,80</b>	<b>200 022,00</b>	<b>8 790,40</b>	<b>0,00</b>	<b>659 829,30</b>	<b>62 100,00</b>	<b>2 042 442,00</b>	<b>11 100,00</b>	<b>0,00</b>
604	Achats d'études, prestations de services	0,00	31 000,00	0,00	0,00	26 700,00	0,00	1 021 500,00	0,00	0,00
606	Achats non stockés de matières et fourni	13 831,00	850,00	0,00	0,00	139 396,00	4 800,00	55 350,00	200,00	0,00
611	Contrats de prestations de services	0,00	120 000,00	0,00	0,00	0,00	0,00	0,00	0,00	0,00
613	Locations	0,00	5 000,00	0,00	0,00	1 500,00	0,00	173 950,00	0,00	0,00
614	Charges locatives et de copropriété	0,00	0,00	0,00	0,00	0,00	0,00	0,00	0,00	0,00
615	Entretien et réparations	2 288,80	0,00	5 035,40	0,00	22 561,30	0,00	18 080,00	0,00	0,00
616	Primes d'assurances	2 686,00	0,00	3 755,00	0,00	8 977,00	0,00	26 795,00	0,00	0,00
618	Divers	2 400,00	800,00	0,00	0,00	21 500,00	4 800,00	95 500,00	10 400,00	0,00
621	Personnel extérieur au service	0,00	0,00	0,00	0,00	0,00	27 800,00	150 000,00	0,00	0,00
622	Rémunérations intermédiaires, honoraires	0,00	0,00	0,00	0,00	0,00	0,00	6 000,00	0,00	0,00
623	Pub., publications, relations publiques	200,00	15 000,00	0,00	0,00	18 500,00	0,00	88 000,00	0,00	0,00
624	Transports biens, transports collectifs	0,00	350,00	0,00	0,00	25 000,00	0,00	0,00	0,00	0,00
625	Déplacements et missions	0,00	0,00	0,00	0,00	0,00	0,00	0,00	0,00	0,00
626	Frais postaux et frais télécommunication	0,00	0,00	0,00	0,00	1 040,00	0,00	1 300,00	0,00	0,00
627	Services bancaires et assimilés	0,00	0,00	0,00	0,00	150,00	0,00	750,00	0,00	0,00
628	Divers	550,00	800,00	0,00	0,00	2 200,00	24 700,00	44 800,00	0,00	0,00
633	Impôts, taxes, versements (autre orga.)	14 515,00	0,00	0,00	0,00	5 706,00	0,00	3 209,00	0,00	0,00
635	Autres impôts, taxes (Admin Impôts)	0,00	4 002,00	0,00	0,00	0,00	0,00	1 423,00	0,00	0,00
637	Autres impôts, taxes (autres organismes)	0,00	0,00	0,00	0,00	450,00	0,00	110 400,00	500,00	0,00
641	Rémunérations du personnel	711 881,00	0,00	0,00	0,00	274 093,00	0,00	177 995,00	0,00	0,00

Envoyé en préfecture le 19/12/2024  
 Reçu en préfecture le 19/12/2024  
 Publié le 19/12/2024  
 ID : 038-213800535-20241213-DB\_241213\_132A-BF



Article / compte nature (1)	Libellé	30 Services communs	31 Culture							
			311 Activités artist.,actions et manif.cult.	312 Patrimoine	313 Bibliothèques, médiathèques	314 Musées	315 Services d'archives	316 Théâtres et spectacles vivants	317 Cinémas et autres salles de spectacles	318 Archéologie préventive
645	Charges sécurité sociale et prévoyance	271 899,00	0,00	0,00	0,00	100 953,00	0,00	59 556,00	0,00	0,00
647	Autres charges sociales	28 817,00	0,00	0,00	0,00	10 425,00	0,00	7 222,00	0,00	0,00
648	Autres charges de personnel	3 479,00	0,00	0,00	0,00	678,00	0,00	612,00	0,00	0,00
657	Charges intervent° cpt prop. - Subvent°	554 300,00	22 220,00	0,00	0,00	0,00	0,00	0,00	0,00	0,00
<b>RECETTES</b>		<b>148 000,00</b>	<b>14 200,00</b>	<b>0,00</b>	<b>0,00</b>	<b>90 500,00</b>	<b>0,00</b>	<b>1 314 750,00</b>	<b>0,00</b>	<b>0,00</b>
701	Ventes de produits finis	0,00	0,00	0,00	0,00	0,00	0,00	0,00	0,00	0,00
703	Redevances utilisation du domaine	0,00	0,00	0,00	0,00	0,00	0,00	0,00	0,00	0,00
706	Prestations de services	0,00	13 500,00	0,00	0,00	23 500,00	0,00	875 000,00	0,00	0,00
707	Ventes de marchandises	0,00	0,00	0,00	0,00	0,00	0,00	202 500,00	0,00	0,00
708	Autres produits	48 000,00	0,00	0,00	0,00	25 000,00	0,00	0,00	0,00	0,00
747	Participations	60 000,00	700,00	0,00	0,00	42 000,00	0,00	237 250,00	0,00	0,00
752	Revenus des immeubles	35 000,00	0,00	0,00	0,00	0,00	0,00	0,00	0,00	0,00
758	Produits divers de gestion courante	5 000,00	0,00	0,00	0,00	0,00	0,00	0,00	0,00	0,00

(1) Détailler les comptes à trois chiffres.



**IV – ANNEXES**

**A – PRESENTATION CROISEE – SECTION DE FONCTIONNEMENT – PRESENTATION DETAILLEE**

**IV**

**A2.933**

**FONCTION 3 – Culture, vie sociale, jeunesse, sports et loisirs (suite 1)**

Article / compte nature (1)	Libellé	32 Sports (autres que scolaires)					
		321 Salles de sport, gymnases	322 Stades	323 Piscines	324 Centres de formation sportifs	325 Autres équipements sportifs ou loisirs	326 Manifestations sportives
<b>DEPENSES</b>		<b>267 789,10</b>	<b>615 839,80</b>	<b>0,00</b>	<b>0,00</b>	<b>13 381,00</b>	<b>138 500,00</b>
604	Achats d'études, prestations de services	0,00	0,00	0,00	0,00	0,00	0,00
606	Achats non stockés de matières et fourni	180 430,00	280 754,00	0,00	0,00	1 000,00	0,00
611	Contrats de prestations de services	0,00	0,00	0,00	0,00	0,00	0,00
613	Locations	5 500,00	0,00	0,00	0,00	0,00	0,00
614	Charges locatives et de copropriété	0,00	0,00	0,00	0,00	0,00	0,00
615	Entretien et réparations	58 816,10	306 862,80	0,00	0,00	8 668,00	0,00
616	Primes d'assurances	17 215,00	25 598,00	0,00	0,00	2 089,00	0,00
618	Divers	0,00	0,00	0,00	0,00	0,00	8 000,00
621	Personnel extérieur au service	0,00	0,00	0,00	0,00	0,00	0,00
622	Rémunérations intermédiaires, honoraires	0,00	0,00	0,00	0,00	0,00	0,00
623	Pub., publications, relations publiques	0,00	0,00	0,00	0,00	0,00	130 500,00
624	Transports biens, transports collectifs	0,00	0,00	0,00	0,00	0,00	0,00
625	Déplacements et missions	0,00	0,00	0,00	0,00	0,00	0,00
626	Frais postaux et frais télécommunication	4 200,00	0,00	0,00	0,00	0,00	0,00
627	Services bancaires et assimilés	0,00	0,00	0,00	0,00	0,00	0,00
628	Divers	0,00	500,00	0,00	0,00	0,00	0,00
633	Impôts, taxes, versements (autre orga.)	0,00	0,00	0,00	0,00	0,00	0,00
635	Autres impôts, taxes (Admin Impôts)	1 628,00	2 125,00	0,00	0,00	1 624,00	0,00
637	Autres impôts, taxes (autres organismes)	0,00	0,00	0,00	0,00	0,00	0,00
641	Rémunérations du personnel	0,00	0,00	0,00	0,00	0,00	0,00
645	Charges sécurité sociale et prévoyance	0,00	0,00	0,00	0,00	0,00	0,00
647	Autres charges sociales	0,00	0,00	0,00	0,00	0,00	0,00
648	Autres charges de personnel	0,00	0,00	0,00	0,00	0,00	0,00
657	Charges intervent° cpt prop. - Subvent°	0,00	0,00	0,00	0,00	0,00	0,00
<b>RECETTES</b>		<b>1 000,00</b>	<b>10 000,00</b>	<b>0,00</b>	<b>0,00</b>	<b>0,00</b>	<b>0,00</b>
701	Ventes de produits finis	1 000,00	0,00	0,00	0,00	0,00	0,00
703	Redevances utilisation du domaine	0,00	10 000,00	0,00	0,00	0,00	0,00
706	Prestations de services	0,00	0,00	0,00	0,00	0,00	0,00
707	Ventes de marchandises	0,00	0,00	0,00	0,00	0,00	0,00
708	Autres produits	0,00	0,00	0,00	0,00	0,00	0,00
747	Participations	0,00	0,00	0,00	0,00	0,00	0,00
752	Revenus des immeubles	0,00	0,00	0,00	0,00	0,00	0,00

Envoyé en préfecture le 19/12/2024  
 Reçu en préfecture le 19/12/2024  
 Publié le 19/12/2024  
 ID : 038-213800535-20241213-DB\_241213\_132A-BF



Article / compte nature (1)	Libellé	32 Sports (autres que scolaires)					
		321 Salles de sport, gymnases	322 Stades	323 Piscines	324 Centres de formation sportifs	325 Autres équipements sportifs ou loisirs	326 Manifestations sportives
758	Produits divers de gestion courante	0,00	0,00	0,00	0,00	0,00	0,00

(1) Détailler les comptes à trois chiffres.



**IV – ANNEXES**

**A – PRESENTATION CROISEE – SECTION DE FONCTIONNEMENT – PRESENTATION DETAILLEE**

**IV**

**A2.933**

**FONCTION 3 – Culture, vie sociale, jeunesse, sports et loisirs (suite 2)**

Article / compte nature (1)	Libellé	33 Jeunesse (action socio-éduc.) et loisirs			34 Vie sociale et citoyenne		39 Sécurité	TOTAL DU CHAPITRE
		331 Centres de loisirs	332 Colonies de vacances	338 Autres activités pour les jeunes	341 Egalité entre les femmes et les hommes	348 Autres		
<b>DEPENSES</b>		<b>555 000,00</b>	<b>0,00</b>	<b>466 053,00</b>	<b>0,00</b>	<b>3 000,00</b>	<b>0,00</b>	<b>6 650 693,40</b>
604	Achats d'études, prestations de services	0,00	0,00	10 200,00	0,00	0,00	0,00	1 089 400,00
606	Achats non stockés de matières et fourni	0,00	0,00	15 800,00	0,00	0,00	0,00	692 411,00
611	Contrats de prestations de services	555 000,00	0,00	0,00	0,00	0,00	0,00	675 000,00
613	Locations	0,00	0,00	14 800,00	0,00	0,00	0,00	200 750,00
614	Charges locatives et de copropriété	0,00	0,00	5 552,00	0,00	0,00	0,00	5 552,00
615	Entretien et réparations	0,00	0,00	400,00	0,00	0,00	0,00	422 712,40
616	Primes d'assurances	0,00	0,00	835,00	0,00	0,00	0,00	87 950,00
618	Divers	0,00	0,00	34 000,00	0,00	0,00	0,00	177 400,00
621	Personnel extérieur au service	0,00	0,00	0,00	0,00	0,00	0,00	177 800,00
622	Rémunérations intermédiaires, honoraires	0,00	0,00	0,00	0,00	0,00	0,00	6 000,00
623	Pub., publications, relations publiques	0,00	0,00	7 500,00	0,00	0,00	0,00	259 700,00
624	Transports biens, transports collectifs	0,00	0,00	22 500,00	0,00	0,00	0,00	47 850,00
625	Déplacements et missions	0,00	0,00	150,00	0,00	0,00	0,00	150,00
626	Frais postaux et frais télécommunication	0,00	0,00	0,00	0,00	0,00	0,00	6 540,00
627	Services bancaires et assimilés	0,00	0,00	0,00	0,00	0,00	0,00	900,00
628	Divers	0,00	0,00	0,00	0,00	0,00	0,00	73 550,00
633	Impôts, taxes, versements (autre orga.)	0,00	0,00	5 384,00	0,00	0,00	0,00	28 814,00
635	Autres impôts, taxes (Admin Impôts)	0,00	0,00	1 917,00	0,00	0,00	0,00	12 719,00
637	Autres impôts, taxes (autres organismes)	0,00	0,00	0,00	0,00	0,00	0,00	111 350,00
641	Rémunérations du personnel	0,00	0,00	243 980,00	0,00	0,00	0,00	1 407 949,00
645	Charges sécurité sociale et prévoyance	0,00	0,00	92 312,00	0,00	0,00	0,00	524 720,00
647	Autres charges sociales	0,00	0,00	9 761,00	0,00	0,00	0,00	56 225,00
648	Autres charges de personnel	0,00	0,00	962,00	0,00	0,00	0,00	5 731,00
657	Charges intervent° cpt prop. - Subvent°	0,00	0,00	0,00	0,00	3 000,00	0,00	579 520,00
<b>RECETTES</b>		<b>0,00</b>	<b>0,00</b>	<b>99 016,00</b>	<b>0,00</b>	<b>0,00</b>	<b>0,00</b>	<b>1 677 466,00</b>
701	Ventes de produits finis	0,00	0,00	0,00	0,00	0,00	0,00	1 000,00
703	Redevances utilisation du domaine	0,00	0,00	0,00	0,00	0,00	0,00	10 000,00
706	Prestations de services	0,00	0,00	1 750,00	0,00	0,00	0,00	913 750,00
707	Ventes de marchandises	0,00	0,00	0,00	0,00	0,00	0,00	202 500,00
708	Autres produits	0,00	0,00	0,00	0,00	0,00	0,00	73 000,00
747	Participations	0,00	0,00	60 600,00	0,00	0,00	0,00	400 550,00

Envoyé en préfecture le 19/12/2024  
 Reçu en préfecture le 19/12/2024  
 Publié le 19/12/2024  
 ID : 038-213800535-20241213-DB\_241213\_132A-BF



Article / compte nature (1)	Libellé	33 Jeunesse (action socio-éduc.) et loisirs			34 Vie sociale et citoyenne			TOTAL DU CHAPITRE
		331 Centres de loisirs	332 Colonies de vacances	338 Autres activités pour les jeunes	341 Egalité entre les femmes et les hommes	348 Autres		
752	Revenus des immeubles	0,00	0,00	36 666,00	0,00	0,00	0,00	71 666,00
758	Produits divers de gestion courante	0,00	0,00	0,00	0,00	0,00	0,00	5 000,00

(1) Détailler les comptes à trois chiffres.

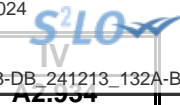

**IV – ANNEXES**

**A – PRESENTATION CROISEE – SECTION DE FONCTIONNEMENT – PRESENTATION DETAILLEE**

**FONCTION 4 – Santé et action sociale (hors APA et RSA/Régularisation de RMI)**

Article / compte nature (1)	Libellé	41 Santé					
		410 Services communs	411 PMI et planification familiale	412 Prévention et éducation pour la santé	413 Sécurité alimentaire	414 Dispensaires et autres éts sanitaires	418 Autres actions
<b>DEPENSES</b>		<b>0,00</b>	<b>0,00</b>	<b>102 939,00</b>	<b>0,00</b>	<b>0,00</b>	<b>0,00</b>
604	Achats d'études, prestations de services	0,00	0,00	0,00	0,00	0,00	0,00
606	Achats non stockés de matières et fourni	0,00	0,00	1 350,00	0,00	0,00	0,00
613	Locations	0,00	0,00	150,00	0,00	0,00	0,00
615	Entretien et réparations	0,00	0,00	7 000,00	0,00	0,00	0,00
616	Primes d'assurances	0,00	0,00	0,00	0,00	0,00	0,00
618	Divers	0,00	0,00	1 000,00	0,00	0,00	0,00
623	Pub., publications, relations publiques	0,00	0,00	7 050,00	0,00	0,00	0,00
624	Transports biens, transports collectifs	0,00	0,00	2 000,00	0,00	0,00	0,00
626	Frais postaux et frais télécommunication	0,00	0,00	0,00	0,00	0,00	0,00
628	Divers	0,00	0,00	17 920,00	0,00	0,00	0,00
633	Impôts, taxes, versements (autre orga.)	0,00	0,00	878,00	0,00	0,00	0,00
637	Autres impôts, taxes (autres organismes)	0,00	0,00	750,00	0,00	0,00	0,00
641	Rémunérations du personnel	0,00	0,00	47 078,00	0,00	0,00	0,00
645	Charges sécurité sociale et prévoyance	0,00	0,00	16 353,00	0,00	0,00	0,00
647	Autres charges sociales	0,00	0,00	1 410,00	0,00	0,00	0,00
648	Autres charges de personnel	0,00	0,00	0,00	0,00	0,00	0,00
657	Charges intervent* cpt prop. - Subvent*	0,00	0,00	0,00	0,00	0,00	0,00
<b>RECETTES</b>		<b>0,00</b>	<b>0,00</b>	<b>0,00</b>	<b>0,00</b>	<b>0,00</b>	<b>0,00</b>
706	Prestations de services	0,00	0,00	0,00	0,00	0,00	0,00
747	Participations	0,00	0,00	0,00	0,00	0,00	0,00
752	Revenus des immeubles	0,00	0,00	0,00	0,00	0,00	0,00

(1) Détailler les comptes à trois chiffres.

**IV – ANNEXES**

**A – PRESENTATION CROISEE – SECTION DE FONCTIONNEMENT – PRESENTATION DETAILLEE**

**IV**

**A2.934**

**FONCTION 4 – Santé et action sociale (hors APA et RSA/Régularisation de RMI) (suite 1)**

Article / compte nature (1)	Libellé	42 Action sociale							
		420 Services communs	421 Famille et enfance				422 Petite enfance		
			4211 Actions en faveur de la maternité	4212 Aides à la famille	4213 Aides sociales à l'enfance	4214 Adolescence	4221 Crèches et garderies	4222 Multi accueil	4228 Autres actions pour la petite enfance
<b>DEPENSES</b>		<b>1 896 972,80</b>	<b>0,00</b>	<b>663 423,00</b>	<b>0,00</b>	<b>0,00</b>	<b>0,00</b>	<b>0,00</b>	<b>1 100,00</b>
604	Achats d'études, prestations de services	0,00	0,00	36 800,00	0,00	0,00	0,00	0,00	0,00
606	Achats non stockés de matières et fourni	263 155,00	0,00	8 800,00	0,00	0,00	0,00	0,00	1 100,00
613	Locations	0,00	0,00	0,00	0,00	0,00	0,00	0,00	0,00
615	Entretien et réparations	45 252,80	0,00	750,00	0,00	0,00	0,00	0,00	0,00
616	Primes d'assurances	0,00	0,00	1 850,00	0,00	0,00	0,00	0,00	0,00
618	Divers	0,00	0,00	9 800,00	0,00	0,00	0,00	0,00	0,00
623	Pub., publications, relations publiques	0,00	0,00	0,00	0,00	0,00	0,00	0,00	0,00
624	Transports biens, transports collectifs	0,00	0,00	12 200,00	0,00	0,00	0,00	0,00	0,00
626	Frais postaux et frais télécommunication	0,00	0,00	1 310,00	0,00	0,00	0,00	0,00	0,00
628	Divers	0,00	0,00	5 050,00	0,00	0,00	0,00	0,00	0,00
633	Impôts, taxes, versements (autre orga.)	986,00	0,00	9 076,00	0,00	0,00	0,00	0,00	0,00
637	Autres impôts, taxes (autres organismes)	0,00	0,00	0,00	0,00	0,00	0,00	0,00	0,00
641	Rémunérations du personnel	51 833,00	0,00	408 316,00	0,00	0,00	0,00	0,00	0,00
645	Charges sécurité sociale et prévoyance	18 384,00	0,00	152 179,00	0,00	0,00	0,00	0,00	0,00
647	Autres charges sociales	1 471,00	0,00	15 665,00	0,00	0,00	0,00	0,00	0,00
648	Autres charges de personnel	156,00	0,00	1 627,00	0,00	0,00	0,00	0,00	0,00
657	Charges intervent° cpt prop. - Subvent°	1 515 735,00	0,00	0,00	0,00	0,00	0,00	0,00	0,00
<b>RECETTES</b>		<b>0,00</b>	<b>0,00</b>	<b>266 300,00</b>	<b>0,00</b>	<b>0,00</b>	<b>0,00</b>	<b>0,00</b>	<b>0,00</b>
706	Prestations de services	0,00	0,00	16 000,00	0,00	0,00	0,00	0,00	0,00
747	Participations	0,00	0,00	250 300,00	0,00	0,00	0,00	0,00	0,00
752	Revenus des immeubles	0,00	0,00	0,00	0,00	0,00	0,00	0,00	0,00

(1) Détailler les comptes à trois chiffres.

**IV – ANNEXES**

**A – PRESENTATION CROISEE – SECTION DE FONCTIONNEMENT – PRESENTATION DETAILLEE**

**IV**

**A2.934**

**FONCTION 4 – Santé et action sociale (hors APA et RSA/Régularisation de RMI) (suite 2)**

Article / compte nature (1)	Libellé	42 Action sociale						TOTAL DU CHAPITRE
		423 Personnes âgées			424 Personnes en difficulté	425 Personnes handicapées	428 Autres interventions sociales	
		4231 Forfait autonomie	4232 Autres actions de prévention	4238 Autres actions pour les personnes âgées				
<b>DEPENSES</b>		<b>0,00</b>	<b>0,00</b>	<b>1 026 352,00</b>	<b>886 971,00</b>	<b>0,00</b>	<b>24 382,60</b>	<b>4 602 140,40</b>
604	Achats d'études, prestations de services	0,00	0,00	0,00	0,00	0,00	0,00	36 800,00
606	Achats non stockés de matières et fourni	0,00	0,00	0,00	5 850,00	0,00	19 638,00	299 893,00
613	Locations	0,00	0,00	0,00	0,00	0,00	0,00	150,00
615	Entretien et réparations	0,00	0,00	0,00	0,00	0,00	3 744,60	56 747,40
616	Primes d'assurances	0,00	0,00	3 173,00	217,00	0,00	0,00	5 240,00
618	Divers	0,00	0,00	0,00	0,00	0,00	0,00	10 800,00
623	Pub., publications, relations publiques	0,00	0,00	0,00	0,00	0,00	1 000,00	8 050,00
624	Transports biens, transports collectifs	0,00	0,00	0,00	0,00	0,00	0,00	14 200,00
626	Frais postaux et frais télécommunication	0,00	0,00	0,00	580,00	0,00	0,00	1 890,00
628	Divers	0,00	0,00	0,00	600,00	0,00	0,00	23 570,00
633	Impôts, taxes, versements (autre orga.)	0,00	0,00	15 129,00	9 851,00	0,00	0,00	35 920,00
637	Autres impôts, taxes (autres organismes)	0,00	0,00	0,00	0,00	0,00	0,00	750,00
641	Rémunérations du personnel	0,00	0,00	705 414,00	479 154,00	0,00	0,00	1 691 795,00
645	Charges sécurité sociale et prévoyance	0,00	0,00	263 974,00	181 038,00	0,00	0,00	631 928,00
647	Autres charges sociales	0,00	0,00	34 482,00	14 601,00	0,00	0,00	67 629,00
648	Autres charges de personnel	0,00	0,00	3 680,00	1 430,00	0,00	0,00	6 893,00
657	Charges intervent° cpt prop. - Subvent°	0,00	0,00	500,00	193 650,00	0,00	0,00	1 709 885,00
<b>RECETTES</b>		<b>0,00</b>	<b>0,00</b>	<b>0,00</b>	<b>21 500,00</b>	<b>15 310,00</b>	<b>0,00</b>	<b>303 110,00</b>
706	Prestations de services	0,00	0,00	0,00	0,00	0,00	0,00	16 000,00
747	Participations	0,00	0,00	0,00	11 300,00	0,00	0,00	261 600,00
752	Revenus des immeubles	0,00	0,00	0,00	10 200,00	15 310,00	0,00	25 510,00

(1) Détailler les comptes à trois chiffres.

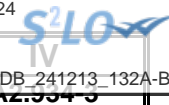

**IV – ANNEXES**

**A – PRESENTATION CROISEE – SECTION DE FONCTIONNEMENT – PRESENTATION DETAILLEE**

**FONCTION 4-3 – APA**

Article / compte nature (1)	Libellé	430 Services communs	431 APA à domicile	432 APA versée aux bénéf. en établissement	433 APA versée à l'établissement	TOTAL DU CHAPITRE
	DEPENSES	0,00	0,00	0,00	0,00	0,00
	RECETTES	0,00	0,00	0,00	0,00	0,00

(1) Détailler les comptes à trois chiffres.

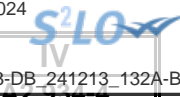

**IV – ANNEXES**

**A – PRESENTATION CROISEE – SECTION DE FONCTIONNEMENT – PRESENTATION DETAILLEE**

**FONCTION 4-4 – RSA / Régularisation de RMI**

Article / compte nature (1)	Libellé	441 Insertion sociale	442 Santé	443 Logement	444 Insertion professionnelle	445 Evaluation des dépenses engagées	446 Dépenses de structure	447 RSA allocations	448 Autres dépenses au titre du RSA	TOTAL DU CHAPITRE
	DEPENSES	0,00	0,00	0,00	0,00	0,00	0,00	0,00	0,00	0,00
	RECETTES	0,00	0,00	0,00	0,00	0,00	0,00	0,00	0,00	0,00

(1) Détailler les comptes à trois chiffres.



**IV – ANNEXES**

**A – PRESENTATION CROISEE – SECTION DE FONCTIONNEMENT – PRESENTATION DETAILLEE**

**FONCTION 5 – Aménagement des territoires et habitat**

Article / compte nature (1)	Libellé	50	51						
		Services communs	Aménagement et services urbains						
		50	510	511	512	513	514	515	518
		Services communs	Services communs	Espaces verts urbains	Eclairage public	Art public	Electrification	Opérations d'aménagement	Autres actions d'aménagement urbain
<b>DEPENSES</b>		<b>0,00</b>	<b>890 643,00</b>	<b>1 494 129,00</b>	<b>0,00</b>	<b>0,00</b>	<b>0,00</b>	<b>0,00</b>	<b>350 414,00</b>
606	Achats non stockés de matières et fourni	0,00	4 500,00	184 885,00	0,00	0,00	0,00	0,00	13 550,00
611	Contrats de prestations de services	0,00	0,00	8 000,00	0,00	0,00	0,00	0,00	131 500,00
613	Locations	0,00	0,00	1 500,00	0,00	0,00	0,00	0,00	0,00
615	Entretien et réparations	0,00	21 801,00	25 000,00	0,00	0,00	0,00	0,00	5 776,00
616	Primes d'assurances	0,00	0,00	1 421,00	0,00	0,00	0,00	0,00	0,00
618	Divers	0,00	4 000,00	0,00	0,00	0,00	0,00	0,00	22 000,00
622	Rémunérations intermédiaires, honoraires	0,00	0,00	0,00	0,00	0,00	0,00	0,00	16 000,00
623	Pub., publications, relations publiques	0,00	39 000,00	0,00	0,00	0,00	0,00	0,00	4 500,00
628	Divers	0,00	21 000,00	5 450,00	0,00	0,00	0,00	0,00	1 000,00
633	Impôts, taxes, versements (autre orga.)	0,00	11 636,00	17 920,00	0,00	0,00	0,00	0,00	2 348,00
641	Rémunérations du personnel	0,00	577 428,00	890 351,00	0,00	0,00	0,00	0,00	108 460,00
645	Charges sécurité sociale et prévoyance	0,00	191 342,00	321 513,00	0,00	0,00	0,00	0,00	40 772,00
647	Autres charges sociales	0,00	17 945,00	34 420,00	0,00	0,00	0,00	0,00	3 801,00
648	Autres charges de personnel	0,00	1 991,00	3 669,00	0,00	0,00	0,00	0,00	707,00
<b>RECETTES</b>		<b>0,00</b>	<b>0,00</b>	<b>0,00</b>	<b>0,00</b>	<b>0,00</b>	<b>0,00</b>	<b>0,00</b>	<b>44 700,00</b>
747	Participations	0,00	0,00	0,00	0,00	0,00	0,00	0,00	44 700,00
752	Revenus des immeubles	0,00	0,00	0,00	0,00	0,00	0,00	0,00	0,00

(1) Détailler les comptes à trois chiffres.



## IV – ANNEXES

## A – PRESENTATION CROISEE – SECTION DE FONCTIONNEMENT – PRESENTATION DETAILLEE

IV  
A2.935

## FONCTION 5 – Aménagement des territoires et habitat (suite 1)

Article / compte nature (1)	Libellé	52 Politique de la ville	53 Agglomérations et villes moyennes	54 Espace rural et autres espaces de dév.	55 Habitat (Logement)				
					551 Parc privé de la collectivité	552 Aide au secteur locatif	553 Aide à l'accession à la propriété	554 Aire d'accueil des gens du voyage	555 Logement social
<b>DEPENSES</b>		<b>0,00</b>	<b>0,00</b>	<b>0,00</b>	<b>2 500,00</b>	<b>0,00</b>	<b>0,00</b>	<b>0,00</b>	<b>0,00</b>
606	Achats non stockés de matières et fourni	0,00	0,00	0,00	0,00	0,00	0,00	0,00	0,00
611	Contrats de prestations de services	0,00	0,00	0,00	0,00	0,00	0,00	0,00	0,00
613	Locations	0,00	0,00	0,00	0,00	0,00	0,00	0,00	0,00
615	Entretien et réparations	0,00	0,00	0,00	2 500,00	0,00	0,00	0,00	0,00
616	Primes d'assurances	0,00	0,00	0,00	0,00	0,00	0,00	0,00	0,00
618	Divers	0,00	0,00	0,00	0,00	0,00	0,00	0,00	0,00
622	Rémunérations intermédiaires, honoraires	0,00	0,00	0,00	0,00	0,00	0,00	0,00	0,00
623	Pub., publications, relations publiques	0,00	0,00	0,00	0,00	0,00	0,00	0,00	0,00
628	Divers	0,00	0,00	0,00	0,00	0,00	0,00	0,00	0,00
633	Impôts, taxes, versements (autre orga.)	0,00	0,00	0,00	0,00	0,00	0,00	0,00	0,00
641	Rémunérations du personnel	0,00	0,00	0,00	0,00	0,00	0,00	0,00	0,00
645	Charges sécurité sociale et prévoyance	0,00	0,00	0,00	0,00	0,00	0,00	0,00	0,00
647	Autres charges sociales	0,00	0,00	0,00	0,00	0,00	0,00	0,00	0,00
648	Autres charges de personnel	0,00	0,00	0,00	0,00	0,00	0,00	0,00	0,00
<b>RECETTES</b>		<b>0,00</b>	<b>0,00</b>	<b>0,00</b>	<b>76 113,00</b>	<b>0,00</b>	<b>0,00</b>	<b>0,00</b>	<b>0,00</b>
747	Participations	0,00	0,00	0,00	0,00	0,00	0,00	0,00	0,00
752	Revenus des immeubles	0,00	0,00	0,00	76 113,00	0,00	0,00	0,00	0,00

(1) Détailler les comptes à trois chiffres.

## IV – ANNEXES

## A – PRESENTATION CROISEE – SECTION DE FONCTIONNEMENT – PRESENTATION DETAILLEE

IV

A2.935

## FONCTION 5 – Aménagement des territoires et habitat (suite 2)

Article / compte nature (1)	Libellé	56 Actions en faveur du littoral	57 Techno. de l'information et de la comm.	58 Autres actions		59 Sécurité	TOTAL DU CHAPITRE
				581 Réserves Foncières	588 Autres actions d'aménagement		
<b>DEPENSES</b>		<b>0,00</b>	<b>0,00</b>	<b>0,00</b>	<b>0,00</b>	<b>0,00</b>	<b>2 737 686,00</b>
606	Achats non stockés de matières et fourni	0,00	0,00	0,00	0,00	0,00	202 935,00
611	Contrats de prestations de services	0,00	0,00	0,00	0,00	0,00	139 500,00
613	Locations	0,00	0,00	0,00	0,00	0,00	1 500,00
615	Entretien et réparations	0,00	0,00	0,00	0,00	0,00	55 077,00
616	Primes d'assurances	0,00	0,00	0,00	0,00	0,00	1 421,00
618	Divers	0,00	0,00	0,00	0,00	0,00	26 000,00
622	Rémunérations intermédiaires, honoraires	0,00	0,00	0,00	0,00	0,00	16 000,00
623	Pub., publications, relations publiques	0,00	0,00	0,00	0,00	0,00	43 500,00
628	Divers	0,00	0,00	0,00	0,00	0,00	27 450,00
633	Impôts, taxes, versements (autre orga.)	0,00	0,00	0,00	0,00	0,00	31 904,00
641	Rémunérations du personnel	0,00	0,00	0,00	0,00	0,00	1 576 239,00
645	Charges sécurité sociale et prévoyance	0,00	0,00	0,00	0,00	0,00	553 627,00
647	Autres charges sociales	0,00	0,00	0,00	0,00	0,00	56 166,00
648	Autres charges de personnel	0,00	0,00	0,00	0,00	0,00	6 367,00
<b>RECETTES</b>		<b>0,00</b>	<b>0,00</b>	<b>0,00</b>	<b>0,00</b>	<b>0,00</b>	<b>120 813,00</b>
747	Participations	0,00	0,00	0,00	0,00	0,00	44 700,00
752	Revenus des immeubles	0,00	0,00	0,00	0,00	0,00	76 113,00

(1) Détailler les comptes à trois chiffres.

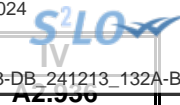

**IV – ANNEXES**

**A – PRESENTATION CROISEE – SECTION DE FONCTIONNEMENT – PRESENTATION DETAILLEE**

**FONCTION 6 – Action économique**

Article / compte nature (1)	Libellé	60 Services communs	61 Interventions économiques transversales	62 Structure d'animation et de dév. éco.	63 Actions sectorielles			
					631 Agriculture, pêche et agro-alimentaire		632 Industrie, commerce et artisanat	633 Développement touristique
					6311 Laboratoire	6312 Autres		
<b>DEPENSES</b>		<b>274 184,80</b>	<b>60 000,00</b>	<b>0,00</b>	<b>0,00</b>	<b>0,00</b>	<b>2 000,00</b>	<b>0,00</b>
606	Achats non stockés de matières et fourni	35 887,00	0,00	0,00	0,00	0,00	0,00	0,00
613	Locations	4 500,00	0,00	0,00	0,00	0,00	0,00	0,00
614	Charges locatives et de copropriété	27 402,00	0,00	0,00	0,00	0,00	0,00	0,00
615	Entretien et réparations	3 531,80	0,00	0,00	0,00	0,00	0,00	0,00
616	Primes d'assurances	8 221,00	0,00	0,00	0,00	0,00	0,00	0,00
617	Etudes et recherches	0,00	18 000,00	0,00	0,00	0,00	0,00	0,00
618	Divers	8 000,00	0,00	0,00	0,00	0,00	0,00	0,00
622	Rémunérations intermédiaires, honoraires	0,00	0,00	0,00	0,00	0,00	0,00	0,00
623	Pub., publications, relations publiques	500,00	0,00	0,00	0,00	0,00	2 000,00	0,00
628	Divers	450,00	0,00	0,00	0,00	0,00	0,00	0,00
633	Impôts, taxes, versements (autre orga.)	2 586,00	0,00	0,00	0,00	0,00	0,00	0,00
635	Autres impôts, taxes (Admin Impôts)	38 084,00	0,00	0,00	0,00	0,00	0,00	0,00
641	Rémunérations du personnel	101 972,00	0,00	0,00	0,00	0,00	0,00	0,00
645	Charges sécurité sociale et prévoyance	38 726,00	0,00	0,00	0,00	0,00	0,00	0,00
647	Autres charges sociales	4 169,00	0,00	0,00	0,00	0,00	0,00	0,00
648	Autres charges de personnel	156,00	0,00	0,00	0,00	0,00	0,00	0,00
657	Charges intervent° cpt prop. - Subvent°	0,00	42 000,00	0,00	0,00	0,00	0,00	0,00
658	Charges diverses de gestion courante	0,00	0,00	0,00	0,00	0,00	0,00	0,00
<b>RECETTES</b>		<b>0,00</b>	<b>0,00</b>	<b>0,00</b>	<b>0,00</b>	<b>0,00</b>	<b>264 703,00</b>	<b>0,00</b>
731	Fiscalité locale	0,00	0,00	0,00	0,00	0,00	0,00	0,00
752	Revenus des immeubles	0,00	0,00	0,00	0,00	0,00	264 703,00	0,00

(1) Détailler les comptes à trois chiffres.



**IV – ANNEXES**

**IV**

**A – PRESENTATION CROISEE – SECTION DE FONCTIONNEMENT – PRESENTATION DETAILLEE**

**A2.936**

**FONCTION 6 – Action économique (suite)**

Article / compte nature (1)	Libellé	64 Rayonnement, attractivité du territoire	65 Insertion éco. et éco.sociale, solidaire	66 Maintien et dév. des services publics	67 Recherche et innovation	68 Autres actions	TOTAL DU CHAPITRE
<b>DEPENSES</b>		<b>92 452,00</b>	<b>6 000,00</b>	<b>0,00</b>	<b>0,00</b>	<b>0,00</b>	<b>434 636,80</b>
606	Achats non stockés de matières et fourni	12 525,00	0,00	0,00	0,00	0,00	48 412,00
613	Locations	2 300,00	0,00	0,00	0,00	0,00	6 800,00
614	Charges locatives et de copropriété	0,00	0,00	0,00	0,00	0,00	27 402,00
615	Entretien et réparations	0,00	0,00	0,00	0,00	0,00	3 531,80
616	Primes d'assurances	383,00	0,00	0,00	0,00	0,00	8 604,00
617	Etudes et recherches	0,00	0,00	0,00	0,00	0,00	18 000,00
618	Divers	510,00	0,00	0,00	0,00	0,00	8 510,00
622	Rémunérations intermédiaires, honoraires	250,00	0,00	0,00	0,00	0,00	250,00
623	Pub., publications, relations publiques	11 000,00	0,00	0,00	0,00	0,00	13 500,00
628	Divers	9 900,00	6 000,00	0,00	0,00	0,00	16 350,00
633	Impôts, taxes, versements (autre orga.)	655,00	0,00	0,00	0,00	0,00	3 241,00
635	Autres impôts, taxes (Admin Impôts)	0,00	0,00	0,00	0,00	0,00	38 084,00
641	Rémunérations du personnel	34 218,00	0,00	0,00	0,00	0,00	136 190,00
645	Charges sécurité sociale et prévoyance	12 191,00	0,00	0,00	0,00	0,00	50 917,00
647	Autres charges sociales	1 520,00	0,00	0,00	0,00	0,00	5 689,00
648	Autres charges de personnel	0,00	0,00	0,00	0,00	0,00	156,00
657	Charges intervent° cpt prop. - Subvent°	0,00	0,00	0,00	0,00	0,00	42 000,00
658	Charges diverses de gestion courante	7 000,00	0,00	0,00	0,00	0,00	7 000,00
<b>RECETTES</b>		<b>70 000,00</b>	<b>0,00</b>	<b>115 255,00</b>	<b>0,00</b>	<b>0,00</b>	<b>449 958,00</b>
731	Fiscalité locale	70 000,00	0,00	0,00	0,00	0,00	70 000,00
752	Revenus des immeubles	0,00	0,00	115 255,00	0,00	0,00	379 958,00

(1) Détailler les comptes à trois chiffres.



**IV – ANNEXES**

**A – PRESENTATION CROISEE – SECTION DE FONCTIONNEMENT – PRESENTATION DETAILLEE**

**FONCTION 7 – Environnement**

Article / compte nature (1)	Libellé	70 Services communs	71 Actions transversales	72 Actions déchets et propreté urbaine					
				720 Services communs collecte et propreté	721 Collecte et traitement des déchets			722 Propreté urbaine	
					7211 Actions prévention et sensibilisation	7212 Collecte des déchets	7213 Tri, valorisation, traitement déchets	7221 Actions prévention et sensibilisation	7222 Action propreté urbaine et nettoiemment
<b>DEPENSES</b>		<b>0,00</b>	<b>0,00</b>	<b>0,00</b>	<b>0,00</b>	<b>0,00</b>	<b>0,00</b>	<b>1 123 570,00</b>	
606	Achats non stockés de matières et fourni	0,00	0,00	0,00	0,00	0,00	0,00	54 000,00	
611	Contrats de prestations de services	0,00	0,00	0,00	0,00	0,00	0,00	0,00	
615	Entretien et réparations	0,00	0,00	0,00	0,00	0,00	0,00	2 000,00	
618	Divers	0,00	0,00	0,00	0,00	0,00	0,00	81 000,00	
622	Rémunérations intermédiaires, honoraires	0,00	0,00	0,00	0,00	0,00	0,00	0,00	
623	Pub., publications, relations publiques	0,00	0,00	0,00	0,00	0,00	0,00	2 000,00	
628	Divers	0,00	0,00	0,00	0,00	0,00	0,00	3 000,00	
633	Impôts, taxes, versements (autre orga.)	0,00	0,00	0,00	0,00	0,00	0,00	13 865,00	
641	Rémunérations du personnel	0,00	0,00	0,00	0,00	0,00	0,00	690 478,00	
645	Charges sécurité sociale et prévoyance	0,00	0,00	0,00	0,00	0,00	0,00	250 368,00	
647	Autres charges sociales	0,00	0,00	0,00	0,00	0,00	0,00	24 060,00	
648	Autres charges de personnel	0,00	0,00	0,00	0,00	0,00	0,00	2 799,00	
655	Contributions obligatoires	0,00	0,00	0,00	0,00	0,00	0,00	0,00	
<b>RECETTES</b>		<b>0,00</b>	<b>0,00</b>	<b>0,00</b>	<b>0,00</b>	<b>0,00</b>	<b>0,00</b>	<b>0,00</b>	
703	Redevances utilisation du domaine	0,00	0,00	0,00	0,00	0,00	0,00	0,00	

(1) Détailler les comptes à trois chiffres.

## IV – ANNEXES

## A – PRESENTATION CROISEE – SECTION DE FONCTIONNEMENT – PRESENTATION DETAILLEE

IV

A2.937

## FONCTION 7 – Environnement (suite 1)

Article / compte nature (1)	Libellé	73 Actions en matière de gestion des eaux					74 Politique de l'air
		731 Politique de l'eau	732 Eau potable	733 Assainissement	734 Eaux pluviales	735 Lutte contre les inondations	
<b>DEPENSES</b>		<b>0,00</b>	<b>13 000,00</b>	<b>0,00</b>	<b>0,00</b>	<b>0,00</b>	<b>0,00</b>
606	Achats non stockés de matières et fourni	0,00	0,00	0,00	0,00	0,00	0,00
611	Contrats de prestations de services	0,00	0,00	0,00	0,00	0,00	0,00
615	Entretien et réparations	0,00	0,00	0,00	0,00	0,00	0,00
618	Divers	0,00	0,00	0,00	0,00	0,00	0,00
622	Rémunérations intermédiaires, honoraires	0,00	0,00	0,00	0,00	0,00	0,00
623	Pub., publications, relations publiques	0,00	0,00	0,00	0,00	0,00	0,00
628	Divers	0,00	0,00	0,00	0,00	0,00	0,00
633	Impôts, taxes, versements (autre orga.)	0,00	0,00	0,00	0,00	0,00	0,00
641	Rémunérations du personnel	0,00	0,00	0,00	0,00	0,00	0,00
645	Charges sécurité sociale et prévoyance	0,00	0,00	0,00	0,00	0,00	0,00
647	Autres charges sociales	0,00	0,00	0,00	0,00	0,00	0,00
648	Autres charges de personnel	0,00	0,00	0,00	0,00	0,00	0,00
655	Contributions obligatoires	0,00	13 000,00	0,00	0,00	0,00	0,00
<b>RECETTES</b>		<b>0,00</b>	<b>0,00</b>	<b>0,00</b>	<b>0,00</b>	<b>0,00</b>	<b>0,00</b>
703	Redevances utilisation du domaine	0,00	0,00	0,00	0,00	0,00	0,00

(1) Détailler les comptes à trois chiffres.

## IV – ANNEXES

## A – PRESENTATION CROISEE – SECTION DE FONCTIONNEMENT – PRESENTATION DETAILLEE

IV

A2.937

## FONCTION 7 – Environnement (suite 2)

Article / compte nature (1)	Libellé	75 Politique de l'énergie					76	77	78	TOTAL DU CHAPITRE
		751 Réseaux de chaleur et de froid	752 Energie photovoltaïque	753 Energie éolienne	754 Energie hydraulique	758 Autres actions	Préserv. patrim. naturel, risques techno.	Environnement infrastructures transports	Autres actions	
<b>DEPENSES</b>		<b>10 000,00</b>	<b>0,00</b>	<b>0,00</b>	<b>0,00</b>	<b>0,00</b>	<b>0,00</b>	<b>7 200,00</b>	<b>1 153 770,00</b>	
606	Achats non stockés de matières et fourni	0,00	0,00	0,00	0,00	0,00	0,00	800,00	54 800,00	
611	Contrats de prestations de services	0,00	0,00	0,00	0,00	0,00	0,00	300,00	300,00	
615	Entretien et réparations	0,00	0,00	0,00	0,00	0,00	0,00	0,00	2 000,00	
618	Divers	0,00	0,00	0,00	0,00	0,00	0,00	5 500,00	86 500,00	
622	Rémunérations intermédiaires, honoraires	10 000,00	0,00	0,00	0,00	0,00	0,00	0,00	10 000,00	
623	Pub., publications, relations publiques	0,00	0,00	0,00	0,00	0,00	0,00	0,00	2 000,00	
628	Divers	0,00	0,00	0,00	0,00	0,00	0,00	600,00	3 600,00	
633	Impôts, taxes, versements (autre orga.)	0,00	0,00	0,00	0,00	0,00	0,00	0,00	13 865,00	
641	Rémunérations du personnel	0,00	0,00	0,00	0,00	0,00	0,00	0,00	690 478,00	
645	Charges sécurité sociale et prévoyance	0,00	0,00	0,00	0,00	0,00	0,00	0,00	250 368,00	
647	Autres charges sociales	0,00	0,00	0,00	0,00	0,00	0,00	0,00	24 060,00	
648	Autres charges de personnel	0,00	0,00	0,00	0,00	0,00	0,00	0,00	2 799,00	
655	Contributions obligatoires	0,00	0,00	0,00	0,00	0,00	0,00	0,00	13 000,00	
<b>RECETTES</b>		<b>60 500,00</b>	<b>0,00</b>	<b>0,00</b>	<b>0,00</b>	<b>0,00</b>	<b>0,00</b>	<b>0,00</b>	<b>60 500,00</b>	
703	Redevances utilisation du domaine	60 500,00	0,00	0,00	0,00	0,00	0,00	0,00	60 500,00	

(1) Détailler les comptes à trois chiffres.



**IV – ANNEXES**

**A – PRESENTATION CROISEE – SECTION DE FONCTIONNEMENT – PRESENTATION DETAILLEE**

**FONCTION 8 – Transports**

Article / compte nature (1)	Libellé	80 Services communs	81 Transports scolaires	82 Transports publics de voyageurs						
				820 Services communs	821 Transport sur route	822 Transport ferroviaire	823 Transport fluvial	824 Transport maritime	825 Transport aérien	828 Autres transports
<b>DEPENSES</b>		<b>0,00</b>	<b>10 500,00</b>	<b>0,00</b>	<b>0,00</b>	<b>0,00</b>	<b>0,00</b>	<b>0,00</b>	<b>0,00</b>	<b>0,00</b>
606	Achats non stockés de matières et fourni	0,00	0,00	0,00	0,00	0,00	0,00	0,00	0,00	0,00
611	Contrats de prestations de services	0,00	0,00	0,00	0,00	0,00	0,00	0,00	0,00	0,00
615	Entretien et réparations	0,00	0,00	0,00	0,00	0,00	0,00	0,00	0,00	0,00
616	Primes d'assurances	0,00	0,00	0,00	0,00	0,00	0,00	0,00	0,00	0,00
618	Divers	0,00	0,00	0,00	0,00	0,00	0,00	0,00	0,00	0,00
624	Transports biens, transports collectifs	0,00	10 500,00	0,00	0,00	0,00	0,00	0,00	0,00	0,00
633	Impôts, taxes, versements (autre orga.)	0,00	0,00	0,00	0,00	0,00	0,00	0,00	0,00	0,00
635	Autres impôts, taxes (Admin Impôts)	0,00	0,00	0,00	0,00	0,00	0,00	0,00	0,00	0,00
641	Rémunérations du personnel	0,00	0,00	0,00	0,00	0,00	0,00	0,00	0,00	0,00
645	Charges sécurité sociale et prévoyance	0,00	0,00	0,00	0,00	0,00	0,00	0,00	0,00	0,00
647	Autres charges sociales	0,00	0,00	0,00	0,00	0,00	0,00	0,00	0,00	0,00
648	Autres charges de personnel	0,00	0,00	0,00	0,00	0,00	0,00	0,00	0,00	0,00
<b>RECETTES</b>		<b>0,00</b>	<b>0,00</b>	<b>0,00</b>	<b>0,00</b>	<b>0,00</b>	<b>0,00</b>	<b>0,00</b>	<b>0,00</b>	<b>0,00</b>
708	Autres produits	0,00	0,00	0,00	0,00	0,00	0,00	0,00	0,00	0,00

(1) Détailler les comptes à trois chiffres.





**IV – ANNEXES**

**A – PRESENTATION CROISEE – SECTION DE FONCTIONNEMENT – PRESENTATION DETAILLEE**

**IV**

**A2.938**

**FONCTION 8 – Transports (suite 1)**

Article / compte nature (1)	Libellé	83 Transports de marchandises						
		830 Services communs	831 Fret routier	832 Fret ferroviaire	833 Fret fluvial	834 Fret maritime	835 Fret aérien	838 Autres transports
<b>DEPENSES</b>		<b>0,00</b>	<b>0,00</b>	<b>0,00</b>	<b>0,00</b>	<b>0,00</b>	<b>0,00</b>	<b>0,00</b>
606	Achats non stockés de matières et fourni	0,00	0,00	0,00	0,00	0,00	0,00	0,00
611	Contrats de prestations de services	0,00	0,00	0,00	0,00	0,00	0,00	0,00
615	Entretien et réparations	0,00	0,00	0,00	0,00	0,00	0,00	0,00
616	Primes d'assurances	0,00	0,00	0,00	0,00	0,00	0,00	0,00
618	Divers	0,00	0,00	0,00	0,00	0,00	0,00	0,00
624	Transports biens, transports collectifs	0,00	0,00	0,00	0,00	0,00	0,00	0,00
633	Impôts, taxes, versements (autre orga.)	0,00	0,00	0,00	0,00	0,00	0,00	0,00
635	Autres impôts, taxes (Admin Impôts)	0,00	0,00	0,00	0,00	0,00	0,00	0,00
641	Rémunérations du personnel	0,00	0,00	0,00	0,00	0,00	0,00	0,00
645	Charges sécurité sociale et prévoyance	0,00	0,00	0,00	0,00	0,00	0,00	0,00
647	Autres charges sociales	0,00	0,00	0,00	0,00	0,00	0,00	0,00
648	Autres charges de personnel	0,00	0,00	0,00	0,00	0,00	0,00	0,00
<b>RECETTES</b>		<b>0,00</b>	<b>0,00</b>	<b>0,00</b>	<b>0,00</b>	<b>0,00</b>	<b>0,00</b>	<b>0,00</b>
708	Autres produits	0,00	0,00	0,00	0,00	0,00	0,00	0,00

(1) Détailler les comptes à trois chiffres.

**IV – ANNEXES**

**A – PRESENTATION CROISEE – SECTION DE FONCTIONNEMENT – PRESENTATION DETAILLEE**

**IV**

**A2.938**

**FONCTION 8 – Transports (suite 2)**

Article / compte nature (1)	Libellé	84 Voirie							
		841 Voirie nationale	842 Voirie régionale	843 Voirie départementale	844 Voirie métropolitaine	845 Voirie communale	846 Viabilité hivernale et aléas climatiques	847 Equipements de voirie	849 Sécurité routière
<b>DEPENSES</b>		<b>0,00</b>	<b>0,00</b>	<b>0,00</b>	<b>0,00</b>	<b>1 204 682,00</b>	<b>0,00</b>	<b>45 347,00</b>	<b>0,00</b>
606	Achats non stockés de matières et fourni	0,00	0,00	0,00	0,00	251 825,00	0,00	0,00	0,00
611	Contrats de prestations de services	0,00	0,00	0,00	0,00	20 000,00	0,00	0,00	0,00
615	Entretien et réparations	0,00	0,00	0,00	0,00	53 287,00	0,00	0,00	0,00
616	Primes d'assurances	0,00	0,00	0,00	0,00	1 415,00	0,00	0,00	0,00
618	Divers	0,00	0,00	0,00	0,00	15 000,00	0,00	0,00	0,00
624	Transports biens, transports collectifs	0,00	0,00	0,00	0,00	0,00	0,00	0,00	0,00
633	Impôts, taxes, versements (autre orga.)	0,00	0,00	0,00	0,00	12 298,00	0,00	581,00	0,00
635	Autres impôts, taxes (Admin Impôts)	0,00	0,00	0,00	0,00	1 472,00	0,00	0,00	0,00
641	Rémunérations du personnel	0,00	0,00	0,00	0,00	600 266,00	0,00	33 264,00	0,00
645	Charges sécurité sociale et prévoyance	0,00	0,00	0,00	0,00	223 814,00	0,00	10 825,00	0,00
647	Autres charges sociales	0,00	0,00	0,00	0,00	23 003,00	0,00	353,00	0,00
648	Autres charges de personnel	0,00	0,00	0,00	0,00	2 302,00	0,00	324,00	0,00
<b>RECETTES</b>		<b>0,00</b>	<b>0,00</b>	<b>0,00</b>	<b>0,00</b>	<b>119 000,00</b>	<b>0,00</b>	<b>0,00</b>	<b>0,00</b>
708	Autres produits	0,00	0,00	0,00	0,00	119 000,00	0,00	0,00	0,00

(1) Détailler les comptes à trois chiffres.

## IV – ANNEXES

## A – PRESENTATION CROISEE – SECTION DE FONCTIONNEMENT – PRESENTATION DETAILLEE

IV

A2.938

## FONCTION 8 – Transports (suite 3)

Article / compte nature (1)	Libellé	85 Infrastructures					86 Liaisons multimodales	87 Circulations douces	89 Sécurité	TOTAL DU CHAPITRE
		851 Gares, autres infrastructures routières	852 Gares et autres infrastructures ferrov.	853 Haltes, autres infrastructures fluviales	854 Ports, autres infrastructures portuaires	855 Aéroports et autres infrastructures				
<b>DEPENSES</b>		<b>0,00</b>	<b>0,00</b>	<b>0,00</b>	<b>0,00</b>	<b>0,00</b>	<b>0,00</b>	<b>0,00</b>	<b>0,00</b>	<b>1 260 529,00</b>
606	Achats non stockés de matières et fourni	0,00	0,00	0,00	0,00	0,00	0,00	0,00	0,00	251 825,00
611	Contrats de prestations de services	0,00	0,00	0,00	0,00	0,00	0,00	0,00	0,00	20 000,00
615	Entretien et réparations	0,00	0,00	0,00	0,00	0,00	0,00	0,00	0,00	53 287,00
616	Primes d'assurances	0,00	0,00	0,00	0,00	0,00	0,00	0,00	0,00	1 415,00
618	Divers	0,00	0,00	0,00	0,00	0,00	0,00	0,00	0,00	15 000,00
624	Transports biens, transports collectifs	0,00	0,00	0,00	0,00	0,00	0,00	0,00	0,00	10 500,00
633	Impôts, taxes, versements (autre orga.)	0,00	0,00	0,00	0,00	0,00	0,00	0,00	0,00	12 879,00
635	Autres impôts, taxes (Admin Impôts)	0,00	0,00	0,00	0,00	0,00	0,00	0,00	0,00	1 472,00
641	Rémunérations du personnel	0,00	0,00	0,00	0,00	0,00	0,00	0,00	0,00	633 530,00
645	Charges sécurité sociale et prévoyance	0,00	0,00	0,00	0,00	0,00	0,00	0,00	0,00	234 639,00
647	Autres charges sociales	0,00	0,00	0,00	0,00	0,00	0,00	0,00	0,00	23 356,00
648	Autres charges de personnel	0,00	0,00	0,00	0,00	0,00	0,00	0,00	0,00	2 626,00
<b>RECETTES</b>		<b>0,00</b>	<b>0,00</b>	<b>0,00</b>	<b>0,00</b>	<b>0,00</b>	<b>0,00</b>	<b>0,00</b>	<b>0,00</b>	<b>119 000,00</b>
708	Autres produits	0,00	0,00	0,00	0,00	0,00	0,00	0,00	0,00	119 000,00

(1) Détailler les comptes à trois chiffres.



**IV – ANNEXES**

**ANNEXES PATRIMONIALES – ETAT DE LA DETTE – DETAIL DES CREDITS DE TRESORERIE**

**B1.1 – DETAIL DES CREDITS DE TRESORERIE (1)**

Nature (Pour chaque ligne, indiquer le numéro de contrat)	Date de la décision de réaliser la ligne de trésorerie (2)	Montant maximum autorisé au 01/01/N	Montant des tirages N-1	Montant des remboursements N-1		Encours restant dû au 01/01/N
				Intérêts (3)	Remboursement du tirage	
5191 Avances du Trésor						
5192 Avances de trésorerie						
51931 Lignes de trésorerie						
51932 Lignes de trésorerie liées à un emprunt						
020046	18/10/2004	289 200,00	0,00	17 887,59	0,00	289 200,00
5194 Billets de trésorerie						
5198 Autres crédits de trésorerie						
<b>519 Crédits de trésorerie (Total)</b>		<b>289 200,00</b>	<b>0,00</b>	<b>17 887,59</b>	<b>0,00</b>	<b>289 200,00</b>

(1) Circulaire n° NOR : INTB8900071C du 22/02/1989.

(2) Indiquer la date de la délibération de l'assemblée autorisant la ligne de trésorerie ou la date de la décision de l'ordonnateur de réaliser la ligne de trésorerie sur la base d'un montant maximum autorisé par l'organe délibérant (article M. 4221-5 du CGCT).

(3) Il s'agit des intérêts comptabilisés au compte 6615.

**IV – ANNEXES**

**ANNEXES PATRIMONIALES – ETAT DE LA DETTE – REPARTITION PAR NATURE DE DETTE**

**B1.2 – REPARTITION PAR NATURE DE DETTE (hors 16449 et 166)**

Nature (Pour chaque ligne, indiquer le numéro de contrat)	Emprunts et dettes à l'origine du contrat													
	Organisme prêteur ou chef de file	Date de signature	Date d'émission ou date de mobilisation (1)	Date du premier remboursement	Nominal (2)	Type de taux d'intérêt (3)	Index (4)	Taux initial		Devise	Périodicité des remboursements (6)	Profil d'amortissement (7)	Possibilité de remboursement anticipé O/N	Catégorie d'emprunt (8)
								Niveau de taux (5)	Taux actuariel					
<b>163 Emprunts obligataires (Total)</b>					0,00									
<b>164 Emprunts auprès des établissements financiers (Total)</b>					33 617 792,86									
1641 Emprunts en euros (total)					31 617 792,86									
020101	CREDIT FONCIER DE FRANCE	24/12/2009	30/12/2010	25/04/2011	1 000 000,00	V	(Euribor 3M-Floor -0.31 sur Euribor 3M) + 0.31	1,340	1,370	EUR	T	C	O	A-1
020111	CAISSE DES DEPOTS ET CONSIGNATIONS	30/01/2012	10/02/2014	01/02/2015	4 464 036,78	V	Livret A(Préfixé) + 0.6	2,850	2,850	EUR	A	P	O	A-1
20131	CAISSE D'EPARGNE	23/08/2013	23/08/2013	25/11/2013	2 000 000,00	F	Taux fixe à 3.44 %	3,440	3,490	EUR	T	P	O	A-1
20141	CAISSE D'EPARGNE	20/11/2014	25/11/2014	25/03/2015	5 353 756,08	F	Taux fixe à 3.7 %	3,700	3,700	EUR	A	X	O	A-1
20161	Agence France Locale	27/09/2016	10/10/2016	20/12/2016	3 000 000,00	F	Taux fixe à 0.83 %	0,830	0,850	EUR	T	C	O	A-1
20181	CAISSE D'EPARGNE	28/11/2018	10/12/2018	25/12/2018	2 500 000,00	F	Taux fixe à 1.56 %	1,560	1,580	EUR	A	C	O	A-1
20191	Agence France Locale	09/12/2019	20/12/2019	20/03/2020	1 300 000,00	F	Taux fixe à 0.25 %	0,250	0,250	EUR	T	C	O	A-1
20201	CREDIT FONCIER DE FRANCE	28/09/2020	01/10/2020	02/01/2021	5 500 000,00	F	Taux fixe à 0.4 %	0,400	0,400	EUR	T	C	O	A-1
20211	SFIL CAFFIL	30/11/2021	30/12/2021	01/04/2022	1 500 000,00	F	Taux fixe à 0.38 %	0,380	0,380	EUR	T	C	O	A-1
20221	CREDIT MUTUEL	04/07/2022	08/11/2022	01/02/2023	5 000 000,00	F	Taux fixe à 1.6 %	1,600	1,610	EUR	T	C	O	A-1
1643 Emprunts en devises (total)					0,00									
16441 Emprunts assortis d'une option de tirage sur ligne de trésorerie (total)					2 000 000,00									
020046	CACIB ex BFT CREDIT AGRICOLE	18/10/2004	18/10/2004	15/11/2007	2 000 000,00	V	(TAM(Postfixé) + 0.15)-Floor -0.15 sur TAM(Postfixé)	2,270	2,300	EUR	X	X	O	A-1



Nature (Pour chaque ligne, indiquer le numéro de contrat)	Emprunts et dettes à l'origine du contrat											dité des remboursements (6)	Pron d'amortissement (7)	de remboursement anticipé O/N	gorie d'emprunt (8)		
	Organisme prêteur ou chef de file	Date de signature	Date d'émission ou date de mobilisation (1)	Date du premier remboursement	Nominal (2)	Type de taux d'intérêt (3)	Index (4)	Taux initial		Devise							
								Niveau de taux (5)	Taux actuariel								
165 Dépôts et cautionnements reçus (Total)					0,00												
167 Emprunts et dettes assortis de conditions particulières (Total)					0,00												
1671 Avances consolidées du Trésor (total)					0,00												
1672 Emprunts sur comptes spéciaux du Trésor (total)					0,00												
1675 Dettes pour METP et PPP (total)					0,00												
1676 Dettes envers locataires-acquéreurs (total)					0,00												
1678 Autres emprunts et dettes (total)					0,00												
168 Emprunts et dettes assimilés (Total)					0,00												
1681 Autres emprunts (total) (9)					0,00												
1682 Bons à moyen terme négociables (total)					0,00												
1687 Autres dettes (total)					0,00												
<b>Total général</b>					<b>33 617 792,86</b>												

(1) Si un emprunt donne lieu à plusieurs mobilisations, indiquer la date de la première mobilisation.

(2) Nominal : montant emprunté à l'origine.

(3) Type de taux d'intérêt : F : fixe ; V : variable simple ; C : complexe ; R : préfixé (c'est-à-dire un taux variable qui n'est pas seulement défini comme la simple addition d'un taux usuel de référence et d'une marge exprimée en point de pourcentage).

(4) Mentionner le ou les types d'index (ex : Euribor 3 mois).

(5) Indiquer le niveau de taux à l'origine du contrat.

(6) Indiquer la périodicité des remboursements : A : annuelle , B : bimestrielle, T : trimestrielle, X autre.

(7) Indiquer C pour amortissement constant, P pour amortissement progressif, F pour *in fine*, X pour autres à préciser.

(8) Catégorie d'emprunt à l'origine. Exemple A-1 (cf. la classification des emprunts suivant la typologie de la circulaire IOCB1015077C du 25 juin 2010 sur les produits financiers offerts aux collectivités territoriales).

(9) Y compris les avances remboursables consenties au titre de l'article 25 de la loi n°2020-935 du 30 juillet 2020 de finances rectificative pour 2020, portant attribution des avances remboursables sur les recettes fiscales prévues aux articles 1594 A et 1595 du code général des impôts

**IV – ANNEXES**

**ANNEXES PATRIMONIALES – ETAT DE LA DETTE – REPARTITION PAR NATURE DE DETTE**

**B1.2**

**B1.2 – REPARTITION PAR NATURE DE DETTE (hors 16449 et 166) (suite)**

Nature (Pour chaque ligne, indiquer le numéro de contrat)	Emprunts et dettes au 01/01/N											
	Couverture ? O/N (11)	Montant couvert	Catégorie d'emprunt après couverture éventuelle (12)	Capital restant dû au 01/01/N	Durée résiduelle (en années)	Taux d'intérêt			Annuité de l'exercice			ICNE de l'exercice
						Type de taux (13)	Index (14)	Niveau de taux d'intérêt à la date de vote du budget (15)	Capital	Charges d'intérêt (16)	Intérêts perçus (le cas échéant) (17)	
<b>163 Emprunts obligataires (Total)</b>		<b>0,00</b>		<b>0,00</b>					<b>0,00</b>	<b>0,00</b>	<b>0,00</b>	<b>0,00</b>
<b>164 Emprunts auprès des établissements financiers (Total)</b>		<b>0,00</b>		<b>18 573 469,68</b>					<b>2 262 114,48</b>	<b>319 615,22</b>	<b>0,00</b>	<b>146 310,88</b>
1641 Emprunts en euros (total)		0,00		18 284 269,68					2 120 714,48	312 488,88	0,00	145 970,68
020101	N	0,00	A-1	83 333,15	1,07	V	(Euribor 3M-Floor -0.31 sur Euribor 3M) + 0.31	3,490	66 666,68	1 678,74	0,00	64,21
020111	N	0,00	A-1	2 591 195,82	10,08	V	Livret A(Préfixé) + 0.6	3,600	202 313,96	93 283,05	0,00	65 495,18
20131	N	0,00	A-1	600 037,97	3,65	F	Taux fixe à 3.44 %	3,490	152 551,28	18 687,44	0,00	1 496,60
20141	N	0,00	A-1	2 066 387,18	4,23	F	Taux fixe à 3.7 %	3,700	383 805,38	76 456,33	0,00	47 556,31
20161	N	0,00	A-1	1 350 000,00	6,72	F	Taux fixe à 0.83 %	0,850	200 000,00	10 785,39	0,00	238,62
20181	N	0,00	A-1	1 489 148,92	10,23	F	Taux fixe à 1.56 %	1,560	135 377,18	23 230,72	0,00	16 132,45
20191	N	0,00	A-1	650 000,00	4,97	F	Taux fixe à 0.25 %	0,250	130 000,00	1 531,79	0,00	32,50
20201	N	0,00	A-1	4 033 333,28	10,75	F	Taux fixe à 0.4 %	0,400	366 666,68	15 583,33	0,00	3 585,19
20211	N	0,00	A-1	1 087 500,00	7,00	F	Taux fixe à 0.38 %	0,380	150 000,00	3 918,76	0,00	880,73
20221	N	0,00	A-1	4 333 333,36	12,83	F	Taux fixe à 1.6 %	1,610	333 333,32	67 333,33	0,00	10 488,89
1643 Emprunts en devises (total)		0,00		0,00					0,00	0,00	0,00	0,00
16441 Emprunts assortis d'une option de tirage sur ligne de trésorerie (total) (10)		0,00		289 200,00					141 400,00	7 126,34	0,00	340,20
020046	N	0,00	A-1	289 200,00	1,87	V	(TAM(Postfixé) + 0.15)-Floor -0.15 sur TAM(Postfixé)	2,470	141 400,00	7 126,34	0,00	340,20
<b>165 Dépôts et cautionnements reçus (Total)</b>		<b>0,00</b>		<b>0,00</b>					<b>0,00</b>	<b>0,00</b>	<b>0,00</b>	<b>0,00</b>

VILLE DE BOURGOIN-JALLIEU - BUDGET PRINCIPAL VILLE DE BOURGOIN - BP - 2025

Envoyé en préfecture le 19/12/2024

Reçu en préfecture le 19/12/2024

Publié le 19/12/2024



ID : 038-213800535-20241213-DB\_241213\_132A-BF

Nature (Pour chaque ligne, indiquer le numéro de contrat)	Emprunts et dettes au 01/01/N											
	Couverture ? O/N (11)	Montant couvert	Catégorie d'emprunt après couverture éventuelle (12)	Capital restant dû au 01/01/N	Durée résiduelle (en années)	Taux d'intérêt			Annuité			
						Type de taux (13)	Index (14)	Niveau de taux d'intérêt à la date de vote du budget (15)	Capital	Charges d'intérêt (16)	Intérêts perçus (le cas échéant) (17)	ICNE de l'exercice
<b>167 Emprunts et dettes assortis de conditions particulières (Total)</b>		0,00		0,00					0,00	0,00	0,00	0,00
1671 Avances consolidées du Trésor (total)		0,00		0,00					0,00	0,00	0,00	0,00
1672 Emprunts sur comptes spéciaux (total)		0,00		0,00					0,00	0,00	0,00	0,00
1675 Dettes pour METP et PPP (total)		0,00		0,00					0,00	0,00	0,00	0,00
1676 Dettes envers locataires-acquéreurs (total)		0,00		0,00					0,00	0,00	0,00	0,00
1678 Autres emprunts et dettes (total)		0,00		0,00					0,00	0,00	0,00	0,00
<b>168 Emprunts et dettes assimilés (Total)</b>		0,00		0,00					0,00	0,00	0,00	0,00
1681 Autres emprunts (total)		0,00		0,00					0,00	0,00	0,00	0,00
1682 Bons à moyen terme négociables (total)		0,00		0,00					0,00	0,00	0,00	0,00
1687 Autres dettes (total)		0,00		0,00					0,00	0,00	0,00	0,00
<b>Total général</b>		<b>0,00</b>		<b>18 573 469,68</b>					<b>2 262 114,48</b>	<b>319 615,22</b>	<b>0,00</b>	<b>146 310,88</b>

(10) S'agissant des emprunts assortis d'une ligne de trésorerie, il faut faire ressortir le remboursement du capital de la dette prévue pour l'exercice correspondant au véritable endettement.

(11) Si l'emprunt est soumis à couverture, il convient de compléter le tableau « détail des opérations de couverture ».

(12) Catégorie d'emprunt. Exemple A-1 (cf. la classification des emprunts suivant la typologie de la circulaire IOCB1015077C du 25 juin 2010 sur les produits financiers offerts aux collectivités territoriales).

(13) Type de taux d'intérêt après opérations de couverture : F : fixe ; V : variable simple ; C : complexe (c'est-à-dire un taux variable qui n'est pas seulement défini comme la simple addition d'un taux usuel de référence et d'une marge exprimée en point de pourcentage).

(14) Mentionner l'index en cours au 01/01/N après opérations de couverture.

(15) Taux après opérations de couverture éventuelles. Pour les emprunts à taux variable, indiquer le niveau à la date de vote du budget.

(16) Il s'agit des intérêts dus au titre du contrat initial et comptabilisés à l'article 66111 « Intérêts réglés à l'échéance » (intérêts décaissés) et intérêts éventuels dus au titre du contrat d'échange éventuel et comptabilisés à l'article 668.

(17) Indiquer les intérêts éventuellement reçus au titre du contrat d'échange éventuel et comptabilisés au 768.





**IV – ANNEXES**

**ANNEXES PATRIMONIALES – ETAT DE LA DETTE – REPARTITION DES EMPRUNTS PAR STRUCTURE DE TAUX**

**B1.3**

**B1.3 – REPARTITION DES EMPRUNTS PAR STRUCTURE DE TAUX (HORS A1)**

Emprunts ventilés par structure de taux selon le risque le plus élevé (Pour chaque ligne, indiquer le numéro de contrat) (1)	Organisme prêteur ou chef de file	Nominal (2)	Capital restant dû au 01/01/N (3)	Type d'indices (4)	Durée du contrat	Dates des périodes bonifiées	Taux minimal (5)	Taux maximal (6)	Coût de sortie (7)	Taux maximal après couverture éventuelle (8)	Niveau du taux à la date de vote du budget (9)	Intérêts à payer au cours de l'exercice (10)	Intérêts à percevoir au cours de l'exercice (le cas échéant) (11)	% par type de taux selon le capital restant dû
Echange de taux, taux variable simple plafonné (cap) ou encadré (tunnel) (A)														
<b>TOTAL (A)</b>		<b>0,00</b>	<b>0,00</b>						<b>0,00</b>			<b>0,00</b>	<b>0,00</b>	<b>0,00</b>
Barrière simple (B)														
<b>TOTAL (B)</b>		<b>0,00</b>	<b>0,00</b>						<b>0,00</b>			<b>0,00</b>	<b>0,00</b>	<b>0,00</b>
Option d'échange (C)														
<b>TOTAL (C)</b>		<b>0,00</b>	<b>0,00</b>						<b>0,00</b>			<b>0,00</b>	<b>0,00</b>	<b>0,00</b>
Multiplicateur jusqu'à 3 ou multiplicateur jusqu'à 5 capé (D)														
<b>TOTAL (D)</b>		<b>0,00</b>	<b>0,00</b>						<b>0,00</b>			<b>0,00</b>	<b>0,00</b>	<b>0,00</b>
Multiplicateur jusqu'à 5 (E)														
<b>TOTAL (E)</b>		<b>0,00</b>	<b>0,00</b>						<b>0,00</b>			<b>0,00</b>	<b>0,00</b>	<b>0,00</b>
Autres types de structures (F)														
<b>TOTAL (F)</b>		<b>0,00</b>	<b>0,00</b>						<b>0,00</b>			<b>0,00</b>	<b>0,00</b>	<b>0,00</b>
<b>TOTAL GENERAL</b>		<b>0,00</b>	<b>0,00</b>						<b>0,00</b>			<b>0,00</b>	<b>0,00</b>	<b>0,00</b>

(1) Répartir les emprunts selon le type de structure de taux (de A à F selon la classification de la charte de bonne conduite) en fonction du risque le plus élevé à courir sur toute la durée de vie du contrat de prêt et après opérations de couverture éventuelles.

(2) Nominal : montant emprunté à l'origine. En cas de couverture partielle d'un emprunt, indiquer séparément sur deux lignes la part du nominal couvert et la part non couverte.

(3) En cas de couverture partielle d'un emprunt, indiquer séparément sur deux lignes la part du capital restant dû couvert et la part non couverte.

(4) Indiquer la classification de l'indice sous-jacent suivant la typologie de la circulaire du 25 juin 2010 sur les produits financiers (de 1 à 6). 1 : Indice zone euro / 2 : Indices inflation française ou zone euro ou écart entre ces indices / 3 : Ecart indice zone euro / 4 : Indices hors zone euro ou écart d'indices dont l'un est hors zone euro / 5 : écarts d'indices hors zone euro / 6 : autres indices.

(5) Taux hors opération de couverture. Indiquer le montant, l'index ou la formule correspondant au taux minimal du contrat de prêt sur toute la durée du contrat.

(6) Taux hors opération de couverture. Indiquer le montant, l'index ou la formule correspondant au taux maximal du contrat de prêt sur toute la durée du contrat.

(7) Coût de sortie : indiquer le montant de l'indemnité contractuelle de remboursement définitif de l'emprunt au 01/01/N ou le cas échéant, à la prochaine date d'échéance.

(8) Montant, index ou formule.

(9) Indiquer le niveau de taux après opérations de couverture éventuelles. Pour les emprunts à taux variables, indiquer le niveau du taux à la date de vote du budget.

(10) Indiquer les intérêts à payer au titre du contrat initial et comptabilisés à l'article 66111 et des intérêts éventuels à payer au titre du contrat d'échange et comptabilisés à l'article 668.

(11) Indiquer les intérêts à percevoir au titre du contrat d'échange et comptabilisés au 768.

**IV – ANNEXES**

**ANNEXES PATRIMONIALES – ETAT DE LA DETTE – TYPOLOGIE DE LA REPARTITION DE L'ENCOURS**

**B1.4 – TYPOLOGIE DE LA REPARTITION DE L'ENCOURS (1)**

Indices sous-jacents		(1) Indices zone euro	(2) Indices inflation française ou zone euro ou écart entre ces indices	(3) Ecart d'indices zone euro	(4) Indices hors zone euro et écarts d'indices dont l'un est un indice hors zone euro	(5) Ecart d'indices hors zone euro	(6) Autres indices
<b>Structure</b>							
<b>(A) Taux fixe simple. Taux variable simple. Echange de taux fixe contre taux variable ou inversement. Echange de taux structuré contre taux variable ou taux fixe (sens unique). Taux variable simple plafonné (cap) ou encadré (tunnel)</b>	Nombre de produits	11	0	0	0	0	
	% de l'encours	100,02	0,00	0,00	0,00	0,00	
	Montant en euros	18 573 469,68	0,00	0,00	0,00	0,00	
<b>(B) Barrière simple. Pas d'effet de levier</b>	Nombre de produits	0	0	0	0	0	
	% de l'encours	0,00	0,00	0,00	0,00	0,00	
	Montant en euros	0,00	0,00	0,00	0,00	0,00	
<b>(C) Option d'échange (swaption)</b>	Nombre de produits	0	0	0	0	0	
	% de l'encours	0,00	0,00	0,00	0,00	0,00	
	Montant en euros	0,00	0,00	0,00	0,00	0,00	
<b>(D) Multiplicateur jusqu'à 3 ; multiplicateur jusqu'à 5 capé</b>	Nombre de produits	0	0	0	0	0	
	% de l'encours	0,00	0,00	0,00	0,00	0,00	
	Montant en euros	0,00	0,00	0,00	0,00	0,00	
<b>(E) Multiplicateur jusqu'à 5</b>	Nombre de produits	0	0	0	0	0	
	% de l'encours	0,00	0,00	0,00	0,00	0,00	
	Montant en euros	0,00	0,00	0,00	0,00	0,00	
<b>(F) Autres types de structures</b>	Nombre de produits						0
	% de l'encours						0,00
	Montant en euros						0,00

(1) Cette annexe retrace le stock de dette au 01/01/N après opérations de couverture éventuelles.



**IV – ANNEXES**

**ANNEXES PATRIMONIALES – ETAT DE LA DETTE – DETAIL DES OPERATIONS DE COUVERTURE**

**B1.5 – DETAIL DES OPERATIONS DE COUVERTURE (1)**

Instruments de couverture (Pour chaque ligne, indiquer le numéro de contrat)	Emprunt couvert			Instrument de couverture									
	Référence de l'emprunt couvert	Capital restant dû au 01/01/N	Date de fin du contrat	Organisme co-contractant	Type de couverture (3)	Nature de la couverture (change ou taux)	Notionnel de l'instrument de couverture	Date de début du contrat	Date de fin du contrat	Périodicité de règlement des intérêts (4)	Montant des commissions diverses	Primes éventuelles	
												Primes payées pour l'achat d'option	Primes reçues pour la vente d'option
Taux fixe (total)		0,00					0,00				0,00	0,00	0,00
Taux variable simple (total)		0,00					0,00				0,00	0,00	0,00
Taux complexe (total) (2)		0,00					0,00				0,00	0,00	0,00
<b>Total</b>		<b>0,00</b>					<b>0,00</b>				<b>0,00</b>	<b>0,00</b>	<b>0,00</b>

(1) Si un instrument couvre plusieurs emprunts, distinguer une ligne par emprunt couvert.

(2) Il s'agit d'un taux variable qui n'est pas défini comme la simple addition d'un taux usuel de référence et d'une marge exprimée en point de pourcentage.

(3) Indiquer s'il s'agit d'un *swap*, d'une option (*cap*, *floor*, *tunnel*, *swaption*).

(4) Indiquer la périodicité de règlement des intérêts : A : annuelle, M : mensuelle, B : bimestrielle, S : semestrielle, T : trimestrielle, X : autre.

**IV – ANNEXES**

**ANNEXES PATRIMONIALES – ETAT DE LA DETTE – DETAIL DES OPERATIONS DE COUVERTURE**

**IV**

**B1.5**

**B1.5 – DETAIL DES OPERATIONS DE COUVERTURE (1) (suite)**

Instruments de couverture (Pour chaque ligne, indiquer le numéro de contrat)	Référence de l'emprunt couvert	Effet de l'instrument de couverture							
		Taux payé		Taux reçu (7)		Charges et produits constatés depuis l'origine du contrat		Catégorie d'emprunt (8)	
		Index (5)	Niveau de taux (6)	Index	Niveau de taux	Charges c/668	Produits c/768	Avant opération de couverture	Après opération de couverture
<b>Taux fixe (total)</b>						0,00	0,00		
<b>Taux variable simple (total)</b>						0,00	0,00		
<b>Taux complexe (total) (2)</b>						0,00	0,00		
<b>Total</b>						0,00	0,00		

(5) Indiquer l'index utilisé ou la formule de taux.

(6) Pour les emprunts à taux variable, indiquer le niveau à la date de vote du budget.

(7) A compléter si l'instrument de couverture est un *swap*.

(8) Catégorie d'emprunt. Exemple A-1 (cf. la classification des emprunts suivant la typologie de la circulaire IOCB1015077C du 25 juin 2010 sur les produits financiers offerts aux collectivités territoriales).

**IV – ANNEXES****ANNEXES PATRIMONIALES – ETAT DE LA DETTE – DETTE POUR FINANCER L'EMPRUNT D'UN AUTRE ORGANISME****B1.6 – DETTE POUR FINANCER L'EMPRUNT D'UN AUTRE ORGANISME (1)**

REPARTITION PAR PRÊTEUR	Dettes en capital à l'origine (2)	Dettes en capital au 01/01/N	Annuité à payer au cours de l'exercice	Dont	
				Intérêts (3)	Capital
<b>TOTAL</b>	<b>0,00</b>	<b>0,00</b>	<b>0,00</b>	<b>0,00</b>	<b>0,00</b>
<u>Auprès des organismes de droit privé</u>	<b>0,00</b>	<b>0,00</b>	<b>0,00</b>	<b>0,00</b>	<b>0,00</b>
<u>Auprès des organismes de droit public</u>	<b>0,00</b>	<b>0,00</b>	<b>0,00</b>	<b>0,00</b>	<b>0,00</b>
<u>Dettes provenant d'émissions obligataires (ex : émissions publiques ou privées)</u>	<b>0,00</b>	<b>0,00</b>	<b>0,00</b>	<b>0,00</b>	<b>0,00</b>

(1) Il s'agit des cas où une collectivité ou un établissement public accepte de prendre en charge l'emprunt au profit d'un autre organisme sans qu'il y ait pour autant transfert du contrat.

(2) La dette en capital à l'origine correspond à la part de dette prise en charge par la collectivité.

(3) Il s'agit des intérêts dus au titre du contrat initial et comptabilisés à l'article 66111 et des intérêts éventuels dus au titre du contrat d'échange et comptabilisés à l'article 668.



**IV – ANNEXES**

**ANNEXES PATRIMONIALES – ETAT DE LA DETTE – AUTRES DETTES**

**B1.7 – AUTRES DETTES**

(Issues des engagements juridiques pris autres que ceux destinés à financer la prise en charge d'un emprunt)

LIBELLES	Montant initial de la dette	Dépenses de l'exercice	Dettes restantes
----------	-----------------------------	------------------------	------------------

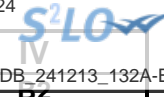

**IV – ANNEXES**

**ANNEXES PATRIMONIALES – METHODES UTILISEES POUR LES AMORTISSEMENTS**

**METHODES UTILISEES POUR LES AMORTISSEMENTS**

Procédure d'amortissement (linéaire, dégressif, variable)	CHOIX DE L'ASSEMBLEE		Délibération du
	<b>Biens de faible valeur</b> - Seuil unitaire en deçà duquel les immobilisations de peu de valeur s'amortissent sur un an : 800.00 €		2024-11-08
	<b>Catégories de biens amortis</b>	<b>Durée (en années)</b>	
L	202 Frais d'étude, d'élaboration, de modification et de révision des documents	10	08/11/2024
L	2031 Frais d'étude, de recherche et de développement	3	08/11/2024
L	20421 Subventions d'équipement versées - Biens matériels ou biens mobiliers	5	08/11/2024
L	20422 Subventions d'équipement versées - Biens immobiliers	30	08/11/2024
L	2051 Logiciels	3	08/11/2024
L	2121 Plantations	15	08/11/2024
L	21351 Installations générales, agencements, aménagements des constructions publiques	20	08/11/2024
L	2152 Installations de voirie	20	08/11/2024
L	21568 Autres matériels et outillage d'incendie et de défense civile	10	08/11/2024
L	215738 Autres matériels et outillages de voirie	10	08/11/2024
L	2158 Autres installations, matériels et outillages techniques	10	08/11/2024
L	21612 Biens Historiques et culturels	15	08/11/2024
L	21622 Biens Historiques et culturels mobiliers	15	08/11/2024
L	21828 Matériel de transport	5	08/11/2024
L	21831 Matériel informatique scolaire	5	08/11/2024
L	21838 Autres matériel informatique	5	08/11/2024
L	21841 Matériel de bureau et mobilier scolaire	10	08/11/2024
L	21848 Autres matériel de bureau et mobilier	10	08/11/2024
L	2188 Autres immobilisation corporelles	10	08/11/2024

## IV – ANNEXES

## ANNEXES PATRIMONIALES – ETAT DES PROVISIONS CONSTITUEES AU 01/01/N

## PROVISIONS CONSTITUEES AU 01/01/N

Nature de la provision	Montant de la provision de l'exercice (1) A	Date de constitution de la provision	Montant des provisions constituées au 01/01/N B	Montant total des provisions constituées C = A + B	Montant des reprises de l'exercice D	SOLDE E = C - D
<b>PROVISIONS SEMI-BUDGETAIRES (2)</b>						
Provisions pour risques et charges (3)	0,00		0,00	0,00	0,00	0,00
Provisions pour litiges	0,00		0,00	0,00	0,00	0,00
Provisions pour pertes de change	0,00		0,00	0,00	0,00	0,00
Provisions pour gros entretiens ou grandes révisions	0,00		0,00	0,00	0,00	0,00
Provisions pour garanties d'emprunt	0,00		0,00	0,00	0,00	0,00
Autres provisions pour risques	0,00		0,00	0,00	0,00	0,00
Dépréciations (3)	0,00		0,00	0,00	0,00	0,00
- des immobilisations	0,00		0,00	0,00	0,00	0,00
- des stocks et encours	0,00		0,00	0,00	0,00	0,00
- des comptes de tiers	0,00		0,00	0,00	0,00	0,00
- des comptes financiers	0,00		0,00	0,00	0,00	0,00
<b>Total des provisions semi-budgétaires</b>	<b>0,00</b>		<b>0,00</b>	<b>0,00</b>	<b>0,00</b>	<b>0,00</b>
<b>PROVISIONS BUDGETAIRES (2)</b>						
Provisions pour risques et charges (3)	0,00		0,00	0,00	0,00	0,00
Provisions pour litiges	0,00		0,00	0,00	0,00	0,00
Provisions pour pertes de change	0,00		0,00	0,00	0,00	0,00
Provisions pour gros entretiens ou grandes révisions	0,00		0,00	0,00	0,00	0,00
Provisions pour garanties d'emprunt	0,00		0,00	0,00	0,00	0,00
Autres provisions pour risques	0,00		0,00	0,00	0,00	0,00
Dépréciations (3)	0,00		0,00	0,00	0,00	0,00
- des immobilisations	0,00		0,00	0,00	0,00	0,00
- des stocks et encours	0,00		0,00	0,00	0,00	0,00
- des comptes de tiers	0,00		0,00	0,00	0,00	0,00
- des comptes financiers	0,00		0,00	0,00	0,00	0,00
<b>Total des provisions budgétaires</b>	<b>0,00</b>		<b>0,00</b>	<b>0,00</b>	<b>0,00</b>	<b>0,00</b>
<b>TOTAL PROVISIONS</b>	<b>0,00</b>		<b>0,00</b>	<b>0,00</b>	<b>0,00</b>	<b>0,00</b>



(1) Provision nouvelle ou abondement d'une provision déjà constituée.

(2) A renseigner selon que la collectivité applique le régime des provisions semi-budgétaires ou budgétaires, conformément aux dispositions législatives et réglementaires afférentes.

(3) Indiquer l'objet de la provision (exemples : provision pour litiges au titre du procès, provisions pour dépréciation des immobilisations de l'équipement).

Envoyé en préfecture le 19/12/2024

Reçu en préfecture le 19/12/2024

Publié le 19/12/2024

ID : 038-213800535-20241213-DB\_241213\_132A-BF





**IV – ANNEXES**

**ANNEXES PATRIMONIALES – ETALEMENT DES PROVISIONS**

**B3.2 – ETALEMENT DES PROVISIONS (1)**

Nature de la provision	Objet	Montant total de la provision à constituer	Durée	Montant des provisions constituées au 01/01/N	Provision constituée au titre de l'exercice	Montant restant à provisionner
Contentieux	Contentieux RH	0,00	0	0,00	0,00	0,00

(1) Il s'agit des provisions figurant dans le tableau précédent « Etat des provisions » qui font l'objet d'un étalement, conformément aux dispositions législatives et réglementaires applicables à la collectivité.

**IV – ANNEXES****ANNEXES PATRIMONIALES – ETAT DES CHARGES TRANSFEREES****ETAT DES CHARGES TRANSFEREES**

Exercice	Nature de la dépense transférée	Durée de l'étalement (en mois)	Date de la délibération	Montant de la dépense transférée au compte 481 (I)	Montant amorti au titre des exercices précédents (II)	Montant de la dotation aux amortissements de l'exercice (c/6812) (III)	Solde (1)
<b>TOTAL</b>				<b>0,00</b>	<b>0,00</b>	<b>0,00</b>	<b>0,00</b>

(1) Correspond au montant de la charge restant à amortir = I – (II + III).

Exercice	Nature de la dépense transférée	Durée de l'étalement (en mois)	Date de la délibération	Montant de la dépense transférée au compte 481 (I)	Montant amorti au titre des exercices précédents (II)	Montant de la dotation aux amortissements de l'exercice (c/6862) (III)	Solde (1)
<b>TOTAL</b>				<b>0,00</b>	<b>0,00</b>	<b>0,00</b>	<b>0,00</b>

(1) Correspond au montant de la charge restant à amortir = I – (II + III).

## IV – ANNEXES

## ANNEXES PATRIMONIALES – DETAIL DES OPERATIONS POUR COMPTE DE TIERS

## CHAPITRE D'OPERATIONS POUR COMPTE DE TIERS (Détail) (1)

N° opération : 1	Intitulé de l'opération : ANRU AMENAGEMENT PLACE COMMERCIALE VRD			Date de la délibération :
	Pour mémoire réalisations cumulées au 01/01/N (2)	RAR N-1 (3)	Nouveaux crédits votés	Total (4)
<b>DEPENSES (a)</b>	<b>1 038 967,92</b>	<b>0,00</b>	<b>0,00</b>	<b>0,00</b>
458101 ANRU AMENAGEMENT PLACE COMMERCIALE VRD (5)	1 038 967,92	0,00	0,00	0,00
040 Travaux réalisés par le personnel du mandataire (contrepartie 791)	0,00	0,00	0,00	0,00
041 Opérations d'ordre à l'intérieur de la section	0,00	0,00	0,00	0,00
Annulations sur dépenses (c) (6)	0,00	0,00	0,00	0,00
<b>Dépenses nettes (a – c)</b>	<b>1 038 967,92</b>	<b>0,00</b>	<b>0,00</b>	<b>0,00</b>
<b>RECETTES (b)</b>	<b>0,00</b>	<b>0,00</b>	<b>0,00</b>	<b>0,00</b>
Financement par le mandant et par d'autres tiers (7)	0,00	0,00	0,00	0,00
040 Financement par le mandataire (contrepartie 6742)	0,00	0,00	0,00	0,00
041 Financement par emprunt à la charge du tiers (contrepartie 2763)	0,00	0,00	0,00	0,00
Annulations sur recettes (d) (6)	0,00	0,00	0,00	0,00
<b>Recettes nettes (b - d)</b>	<b>0,00</b>	<b>0,00</b>	<b>0,00</b>	<b>0,00</b>

N° opération : 2	Intitulé de l'opération : ANRU VOIE NOUVELLE HENRI FABRE			Date de la délibération :
	Pour mémoire réalisations cumulées au 01/01/N (2)	RAR N-1 (3)	Nouveaux crédits votés	Total (4)
<b>DEPENSES (a)</b>	<b>82 734,38</b>	<b>0,00</b>	<b>0,00</b>	<b>0,00</b>
458102 ANRU VOIE NOUVELLE HENRI FABRE (5)	82 734,38	0,00	0,00	0,00
040 Travaux réalisés par le personnel du mandataire (contrepartie 791)	0,00	0,00	0,00	0,00
041 Opérations d'ordre à l'intérieur de la section	0,00	0,00	0,00	0,00
Annulations sur dépenses (c) (6)	0,00	0,00	0,00	0,00
<b>Dépenses nettes (a – c)</b>	<b>82 734,38</b>	<b>0,00</b>	<b>0,00</b>	<b>0,00</b>
<b>RECETTES (b)</b>	<b>0,00</b>	<b>0,00</b>	<b>0,00</b>	<b>0,00</b>
Financement par le mandant et par d'autres tiers (7)	0,00	0,00	0,00	0,00
040 Financement par le mandataire (contrepartie 6742)	0,00	0,00	0,00	0,00
041 Financement par emprunt à la charge du tiers (contrepartie 2763)	0,00	0,00	0,00	0,00
Annulations sur recettes (d) (6)	0,00	0,00	0,00	0,00
<b>Recettes nettes (b - d)</b>	<b>0,00</b>	<b>0,00</b>	<b>0,00</b>	<b>0,00</b>



N° opération : 3		Intitulé de l'opération : ANRU ESPACES PUBLICS PLACE COMMERCIALE		
	Pour mémoire réalisations cumulées au 01/01/N (2)	RAR N-1 (3)	Nouveaux crédits votés	Total (4)
<b>DEPENSES (a)</b>	<b>838 717,30</b>	<b>0,00</b>	<b>0,00</b>	<b>0,00</b>
458103 ANRU ESPACES PUBLICS PLACE COMMERCIALE (5)	838 717,30	0,00	0,00	0,00
040 Travaux réalisés par le personnel du mandataire (contrepartie 791)	0,00	0,00	0,00	0,00
041 Opérations d'ordre à l'intérieur de la section	0,00	0,00	0,00	0,00
Annulations sur dépenses (c) (6)	0,00	0,00	0,00	0,00
<b>Dépenses nettes (a - c)</b>	<b>838 717,30</b>	<b>0,00</b>	<b>0,00</b>	<b>0,00</b>
<b>RECETTES (b)</b>	<b>0,00</b>	<b>0,00</b>	<b>0,00</b>	<b>0,00</b>
Financement par le mandant et par d'autres tiers (7)	0,00	0,00	0,00	0,00
040 Financement par le mandataire (contrepartie 6742)	0,00	0,00	0,00	0,00
041 Financement par emprunt à la charge du tiers (contrepartie 2763)	0,00	0,00	0,00	0,00
Annulations sur recettes (d) (6)	0,00	0,00	0,00	0,00
<b>Recettes nettes (b - d)</b>	<b>0,00</b>	<b>0,00</b>	<b>0,00</b>	<b>0,00</b>

N° opération : 4		Intitulé de l'opération : ANRU ESPACES PUBLICS AUTOUR PLACE ET DALLE			Date de la délibération :
	Pour mémoire réalisations cumulées au 01/01/N (2)	RAR N-1 (3)	Nouveaux crédits votés	Total (4)	
<b>DEPENSES (a)</b>	<b>248 458,63</b>	<b>0,00</b>	<b>0,00</b>	<b>0,00</b>	
458104 ANRU ESPACES PUBLICS AUTOUR PLACE ET DALLE (5)	248 458,63	0,00	0,00	0,00	
040 Travaux réalisés par le personnel du mandataire (contrepartie 791)	0,00	0,00	0,00	0,00	
041 Opérations d'ordre à l'intérieur de la section	0,00	0,00	0,00	0,00	
Annulations sur dépenses (c) (6)	0,00	0,00	0,00	0,00	
<b>Dépenses nettes (a - c)</b>	<b>248 458,63</b>	<b>0,00</b>	<b>0,00</b>	<b>0,00</b>	
<b>RECETTES (b)</b>	<b>0,00</b>	<b>0,00</b>	<b>0,00</b>	<b>0,00</b>	
Financement par le mandant et par d'autres tiers (7)	0,00	0,00	0,00	0,00	
040 Financement par le mandataire (contrepartie 6742)	0,00	0,00	0,00	0,00	
041 Financement par emprunt à la charge du tiers (contrepartie 2763)	0,00	0,00	0,00	0,00	
Annulations sur recettes (d) (6)	0,00	0,00	0,00	0,00	
<b>Recettes nettes (b - d)</b>	<b>0,00</b>	<b>0,00</b>	<b>0,00</b>	<b>0,00</b>	

N° opération : 8		Intitulé de l'opération : ETD OPAH-RU COEUR DE VILLE			Date de la délibération :
	Pour mémoire réalisations cumulées au 01/01/N (2)	RAR N-1 (3)	Nouveaux crédits votés	Total (4)	
<b>DEPENSES (a)</b>	<b>66 058,50</b>	<b>0,00</b>	<b>0,00</b>	<b>0,00</b>	

510-4

N° opération : 8		Intitulé de l'opération : ETD OPAH-RU COEUR DE VILLE			Date de la délibération :
	Pour mémoire réalisations cumulées au 01/01/N (2)	RAR N-1 (3)	Nouveaux crédits votés	Total (4)	
<b>458108</b> ETD OPAH-RU COEUR DE VILLE (5)	66 058,50	0,00	0,00	0,00	
<b>040</b> Travaux réalisés par le personnel du mandataire (contrepartie 791)	0,00	0,00	0,00	0,00	
<b>041</b> Opérations d'ordre à l'intérieur de la section	0,00	0,00	0,00	0,00	
Annulations sur dépenses (c) (6)	0,00	0,00	0,00	0,00	
<b>Dépenses nettes (a - c)</b>	<b>66 058,50</b>	<b>0,00</b>	<b>0,00</b>	<b>0,00</b>	
<b>RECETTES (b)</b>	<b>0,00</b>	<b>0,00</b>	<b>0,00</b>	<b>0,00</b>	
Financement par le mandant et par d'autres tiers (7)	0,00	0,00	0,00	0,00	
<b>040</b> Financement par le mandataire (contrepartie 6742)	0,00	0,00	0,00	0,00	
<b>041</b> Financement par emprunt à la charge du tiers (contrepartie 2763)	0,00	0,00	0,00	0,00	
Annulations sur recettes (d) (6)	0,00	0,00	0,00	0,00	
<b>Recettes nettes (b - d)</b>	<b>0,00</b>	<b>0,00</b>	<b>0,00</b>	<b>0,00</b>	

N° opération : 9		Intitulé de l'opération : CONVENTION BERJALLIERE			Date de la délibération :
	Pour mémoire réalisations cumulées au 01/01/N (2)	RAR N-1 (3)	Nouveaux crédits votés	Total (4)	
<b>DEPENSES (a)</b>	<b>186 746,57</b>	<b>0,00</b>	<b>0,00</b>	<b>0,00</b>	
<b>458109</b> CONVENTION BERJALLIERE (5)	186 746,57	0,00	0,00	0,00	
<b>040</b> Travaux réalisés par le personnel du mandataire (contrepartie 791)	0,00	0,00	0,00	0,00	
<b>041</b> Opérations d'ordre à l'intérieur de la section	0,00	0,00	0,00	0,00	
Annulations sur dépenses (c) (6)	0,00	0,00	0,00	0,00	
<b>Dépenses nettes (a - c)</b>	<b>186 746,57</b>	<b>0,00</b>	<b>0,00</b>	<b>0,00</b>	
<b>RECETTES (b)</b>	<b>0,00</b>	<b>0,00</b>	<b>0,00</b>	<b>0,00</b>	
Financement par le mandant et par d'autres tiers (7)	0,00	0,00	0,00	0,00	
<b>040</b> Financement par le mandataire (contrepartie 6742)	0,00	0,00	0,00	0,00	
<b>041</b> Financement par emprunt à la charge du tiers (contrepartie 2763)	0,00	0,00	0,00	0,00	
Annulations sur recettes (d) (6)	0,00	0,00	0,00	0,00	
<b>Recettes nettes (b - d)</b>	<b>0,00</b>	<b>0,00</b>	<b>0,00</b>	<b>0,00</b>	

(1) Ouvrir un cadre par opération pour compte de tiers.

(2) Ensemble des réalisations connues (hors restes à réaliser).

(3) A remplir uniquement en cas de reprise des résultats de l'exercice précédent, soit après le vote du compte administratif, soit en cas de reprise anticipée des résultats.

(4) Total = Restes à réaliser N-1 + Nouveaux crédits votés.

(5) Inscrire le chapitre et la nature des travaux.

(6) Le chapitre 45 doit être détaillé conformément au plan de comptes, tant en dépenses qu'en recettes.

(7) Indiquer le chapitre.



**IV – ANNEXES**

**ANNEXES PATRIMONIALES – ETAT DES PRETS**

**Prêts (compte 274)**

Bénéficiaires	Date de la délibération	Encours restant dû au 01/01/N	Montant de l'annuité à recouvrer		ICNE de l'exercice
			Capital	Intérêts	
Assortis d'intérêts (total)		0,00	0,00	0,00	0,00
Non assortis d'intérêts (total)		0,00	0,00		

## IV – ANNEXES

## ANNEXES PATRIMONIALES – ENGAGEMENTS HORS BILAN

## ETAT SYNTHETIQUE DES ENGAGEMENTS DONNES

Article		Dettes en capital à l'origine	Dettes en capital au 01/01/N	Annuité à verser au cours de l'exercice
8015	Emprunts garantis (1)	84 910 455,54	59 034 410,88	
8016	Contrats de crédit-bail (2)	0,00	0,00	0,00
8017	Subvention à verser en annuité (3)	0,00	0,00	0,00
8018	Autres engagements donnés			
	Marchés de partenariat (4)		0,00	0,00
	Au profit d'organismes publics (3)	0,00	0,00	0,00
	Au profit d'organismes privés (3)	4 300 000,00	2 000 000,00	342 317,18
	Dans le cadre d'une délégation de service public (3)	0,00	0,00	0,00
	Engagements liés à des opérations d'urbanisme et d'aménagement (3)	0,00	0,00	0,00

(1) A compléter depuis l'état des emprunts garantis.

(2) A compléter depuis l'état des contrats de crédit-bail.

(3) A compléter depuis l'état des autres engagements données.

(4) A compléter depuis l'état des marchés de partenariat.



## IV – ANNEXES

## ANNEXES PATRIMONIALES – ENGAGEMENTS HORS BILAN

## ETAT SYNTHETIQUE DES ENGAGEMENTS RECUS (1)

Article		Créance en capital à l'origine	Créance en capital au 01/01/N	Annuité à recevoir au cours de l'exercice
8026	Redevance de crédit-bail à recevoir (crédit-bail immobilier)	0,00	0,00	0,00
8027	Subvention à recevoir par annuité	0,00	0,00	0,00
8028	<b>Autres engagements reçus</b>			
	Recette grevée d'affectation spéciale (2)		0,00	
	Engagements reçus des entreprises	0,00	0,00	0,00
	A l'exception de ceux reçus des entreprises	0,00	0,00	0,00

(1) A remplir depuis l'état relatif aux autres engagements reçus.

(2) A remplir depuis l'état relatif aux recettes grevées d'affectation spéciale. Le montant de la créance en capital au 01/01/N correspond au reste à employer au 01/01/N, l'annuité à recevoir au cours de l'exercice correspond au solde entre les restes à employer au 01/01/N et les restes à employer au 31/12/N.

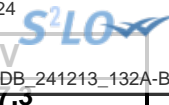

IV – ANNEXES

ANNEXES PATRIMONIALES – ENGAGEMENTS HORS BILAN

ETAT DES EMPRUNTS GARANTIS

Désignation du bénéficiaire	Année de mobilisation et profil d'amortissement de l'emprunt (1)		Objet de l'emprunt garanti	Organisme prêteur ou chef de file	Montant initial	Capital restant dû au 01/01/N	Durée résiduelle	Périodicité des remboursements (2)	Taux initial			Taux à la date de vote du budget (6)			Catégorie d'emprunt (7)	Indices ou devises pouvant modifier l'emprunt	Annuité garantie au cours de l'exercice	
	Année	Profil							Taux (3)	Index (4)	Taux actuariel (5)	Taux (3)	Index (4)	Niveau de taux			En intérêts (8)	En capital
<b>Total des emprunts contractés par des collectivités ou des EP (hors logements sociaux)</b>					2 533 572,00	1 330 490,73										43 170,69	146 621,61	
CENTRE EDUCATIF CAMILLE VEYRON	2017	P	Fiche 3703 - Reconstruction Institut Médico Educatif Champfleuri (IME)	CDC	2 000 000,00	1 201 928,31	8,25	T	V	Livret A(Préfixé) + 0.6	1,350	V	Livret A(Préfixé) + 0.6	3,600	A-1	EUR	37 771,07	123 381,22
CENTRE HOSPITALIER BOURGOIN JALL	2004	P	Humanisation Unité D. Neyret	CDC	533 572,00	128 562,42	4,42	A	V	Livret A(Préfixé) + 1.2	3,450	V	Livret A(Préfixé) + 1.2	4,200	A-1	EUR	5 399,62	23 240,39
<b>Total des emprunts autres que ceux contractés par des collectivités ou des EP (hors logements sociaux)</b>					15 970 000,00	7 877 695,97										321 091,82	722 136,67	
ASS COMMUNAUTE EMMAUS	2021	P	Construction bat. pour hébergement compagnons	CE	60 000,00	55 379,08	13,68	M	F	Taux fixe à 1.13 %	1,140	F	Taux fixe à 1.13 %	1,140	A-1	EUR	606,43	3 743,99
Clinique St Vincent de Paul	2007	P	construction clinique médipôle	DEXIA CL	2 850 000,00	1 476 494,78	9,00	T	V	EONIA(Postfixé) + 0.5	4,560	V	Si CMS EUR 30A(Postfixé)-CMS EUR 1A(Postfixé)>0.2 alors 4.35 % sinon 5.5-(5*(CMS EUR 30A(Postfixé)-C	5,710	E-3	EUR	81 030,64	128 914,15
Clinique St Vincent de Paul	2015	P	construction clinique médipôle	CE	2 850 000,00	1 686 272,57	9,68	M	F	Taux fixe à 3.35 %	3,400	F	Taux fixe à 3.35 %	3,400	A-1	EUR	54 219,98	148 750,18

Désignation du bénéficiaire	Année de mobilisation et profil d'amortissement de l'emprunt (1)		Objet de l'emprunt garanti	Organisme prêteur ou chef de file	Montant initial	Capital restant dû au 01/01/N	Durée résiduelle	Périodicité des remboursements (2)	Taux initial			Taux à la date de vote du budget (6)			Catégorie d'emprunt (7)	ou devises pouvant modifier l'emprunt	de l'exercice	
	Année	Profil							Taux (3)	Index (4)	Taux actuariel (5)	Taux (3)	Index (4)	Niveau de taux			En intérêts (8)	En capital
Fondation G. Boissel c.psy	2007	P	constr. centre psychothérapique (1/2)	DEXIA CL	1 500 000,00	917 567,90	14,42	T	V	EONIA(Postfixé) + 0.25	0,000	V	Si CMS EUR 30A(Postfixé)-CMS EUR 1A(Postfixé)>0 alors 3.6 % sinon 5.4-(5*(CMS EUR 30A(Postfixé)-CMS	5,940	E-3	EUR	37 693,84	49 490,98
Fondation G. Boissel c.psy	2008	P	Construction centre psychothérapeutique	C.C.C.COOP	1 800 000,00	1 159 994,13	14,27	T	V	Livret A(Préfixé) + 0.95	4,520	V	Livret A(Préfixé) + 0.95	4,010	A-1	EUR	41 592,14	58 340,02
Fondation G. Boissel c.psy	2008	C	constr. centre psychothérapique	CREDIT AGRICOLE	1 350 000,00	435 000,00	14,42	T	F	Taux fixe 4.39% à barrière 5.5% sur Euribor 3M	4,530	F	Taux fixe 4.39% à barrière 5.5% sur Euribor 3M	4,530	B-1	EUR	18 859,63	30 000,00
Fondation G. Boissel c.psy	2009	P	constr. centre psychothérapique (2/2)	SG	960 000,00	96 375,70	1,67	T	V	(Euribor 3M + 0.25)-Floor 0 sur Euribor 3M	1,550	V	(Euribor 3M + 0.25)-Floor 0 sur Euribor 3M	3,280	A-1	EUR	1 944,85	58 134,52
L'OGEC	2012	P	travaux écoles primaires	CE	2 000 000,00	876 921,85	6,76	A	F	Taux fixe à 4.42 %	4,420	F	Taux fixe à 4.42 %	4,420	A-1	EUR	38 759,95	109 619,60
SAS IMMOBILIERE CRF	2011	P	centre de rééducation fonctionnelle	CE	1 300 000,00	653 689,96	7,93	T	F	Moyenne de Euribor 3M + 0.5	2,030	V	Taux fixe à 4.25 %	4,320	A-1	EUR	26 673,77	70 143,23
SAS IMMOBILIERE CRF	2011	C	centre de rééducation fonctionnelle	CREDIT AGRICOLE	1 300 000,00	520 000,00	7,50	A	F	Taux fixe à 3.99 %	4,110	F	Taux fixe à 3.99 %	4,110	A-1	EUR	19 710,59	65 000,00
<b>Total des emprunts contractés pour des opérations de logement social</b>					<b>66 406 883,54</b>	<b>49 826 224,18</b>											<b>1 468 084,66</b>	<b>1 192 923,97</b>
ALPES ISERE HABITAT	2001	P	80 logements Champaret 2	CDC	578 978,20	55 071,89	1,50	A	V	Livret A(Préfixé)	3,000	V	Livret A(Préfixé)	3,000	A-1	EUR	1 652,16	27 129,01
ALPES ISERE HABITAT	2003	P	119 logements "le Rivet"	CDC	589 628,20	114 421,72	3,08	A	V	Livret A(Préfixé) + 0.25	3,250	V	Livret A(Préfixé) + 0.25	3,250	A-1	EUR	3 718,71	27 248,07
ALPES ISERE HABITAT	2007	P	acq.foncière 7 log. Vendôme	CDC	69 732,60	54 294,79	32,17	A	V	Livret A(Préfixé) + 0.8	3,550	V	Livret A(Préfixé) + 0.8	3,800	A-1	EUR	2 063,20	865,76
ALPES ISERE HABITAT	2007	P	construction 1 log. Vendôme	CDC	39 823,00	25 486,55	22,25	A	V	Livret A(Préfixé) + (-0.2)	2,550	V	Livret A(Préfixé) + (-0.2)	2,800	A-1	EUR	713,62	768,31
ALPES ISERE HABITAT	2007	P	acq.foncière 1 log. Vendôme	CDC	7 966,70	5 834,22	32,25	A	V	Livret A(Préfixé) + (-0.2)	2,550	V	Livret A(Préfixé) + (-0.2)	2,800	A-1	EUR	163,36	100,89
ALPES ISERE HABITAT	2007	P	construct.3 log.quai Bourbre	CDC	178 377,50	114 783,99	22,67	A	V	Livret A(Préfixé) + (-0.2)	2,800	V	Livret A(Préfixé) + (-0.2)	2,800	A-1	EUR	3 213,95	3 460,23

Désignation du bénéficiaire	Année de mobilisation et profil d'amortissement de l'emprunt (1)		Objet de l'emprunt garanti	Organisme prêteur ou chef de file	Montant initial	Capital restant dû au 01/01/N	Durée résiduelle	Périodicité des remboursements (2)	Taux initial			Taux à la date de vote du budget (6)			Catégorie d'emprunt (7)	ou devises pouvant modifier l'emprunt	de l'exercice	
	Année	Profil							Taux (3)	Index (4)	Taux actuariel (5)	Taux (3)	Index (4)	Niveau de taux			En intérêts (8)	En capital
ALPES ISERE HABITAT	2007	P	acq.foncière 3 log.quai Bourbre	CDC	26 289,20	19 359,36	32,67	A	V	Livret A(Préfixé) + (-0.2)	2,800	V	Livret A(Préfixé) + (-0.2)	2,800	A-1	EUR	542,06	334,80
ALPES ISERE HABITAT	2007	P	réhabilit.42 log. P.A. Berjallière	CDC	1 627 705,80	656 265,95	7,83	A	V	Livret A(Préfixé) + 0.8	3,800	V	Livret A(Préfixé) + 0.8	3,800	A-1	EUR	24 938,11	70 963,57
ALPES ISERE HABITAT	2008	P	90 log.Pam Oiselet	CDC	495 924,10	216 959,74	8,08	A	V	Livret A(Préfixé) + 0.45	3,450	V	Livret A(Préfixé) + 0.45	3,450	A-1	EUR	7 485,11	20 967,69
ALPES ISERE HABITAT	2008	P	3 logements opération Fuzier	CDC	106 576,15	73 572,05	13,50	A	V	Inflation INSEE hors tabac(Préfixé)	1,840	V	Inflation INSEE hors tabac(Préfixé)	1,840	A-2	EUR	2 643,25	2 081,63
ALPES ISERE HABITAT	2007	P	38 log.quai de Bourbre	CDC	212 601,20	135 177,22	22,83	A	V	Livret A(Préfixé) + (-0.3)	2,700	V	Livret A(Préfixé) + (-0.3)	2,700	A-1	EUR	3 649,79	4 316,59
ALPES ISERE HABITAT	2008	P	23 log rue Victor Hugo	CDC	323 101,39	113 656,64	6,25	A	V	Livret A(Préfixé) + 1.28	4,280	V	Livret A(Préfixé) + 1.28	4,280	A-1	EUR	4 864,50	15 204,07
ALPES ISERE HABITAT	2009	P	40 log. ZAC Maladière (1/3)	CDC	967 213,60	690 668,20	24,83	A	V	Livret A(Préfixé) + 0.25	1,500	V	Livret A(Préfixé) + 0.25	3,250	A-1	EUR	22 446,72	11 462,04
ALPES ISERE HABITAT	2009	P	40 log. ZAC Maladière (2/3)	CDC	213 058,40	170 074,19	34,83	A	V	Livret A(Préfixé) + 0.25	1,500	V	Livret A(Préfixé) + 0.25	3,250	A-1	EUR	5 527,41	862,35
ALPES ISERE HABITAT	2009	P	40 log. ZAC Maladière (3/3)	CDC	166 447,20	114 608,04	24,83	A	V	Livret A(Préfixé) + (-0.3)	0,950	V	Livret A(Préfixé) + (-0.3)	2,700	A-1	EUR	3 094,42	2 167,12
ALPES ISERE HABITAT	2010	P	acq. 23 log Sittelles 2/4	CDC	73 131,00	60 270,51	35,25	A	V	Livret A(Préfixé) + 0.6	1,850	V	Livret A(Préfixé) + 0.6	3,600	A-1	EUR	2 169,74	177,92
ALPES ISERE HABITAT	2010	P	acq. 23 log Sittelles 1/4	CDC	425 475,00	317 460,98	25,25	A	V	Livret A(Préfixé) + 0.6	1,850	V	Livret A(Préfixé) + 0.6	3,600	A-1	EUR	11 428,60	4 329,11
ALPES ISERE HABITAT	2010	P	acq. 23 log Sittelles 4/4	CDC	17 581,50	13 840,05	35,25	A	V	Livret A(Préfixé) + (-0.2)	1,050	V	Livret A(Préfixé) + (-0.2)	2,800	A-1	EUR	387,52	84,17
ALPES ISERE HABITAT	2010	P	acq. 23 log Sittelles 3/4	CDC	102 288,90	72 748,09	25,25	A	V	Livret A(Préfixé) + (-0.2)	1,050	V	Livret A(Préfixé) + (-0.2)	2,800	A-1	EUR	2 036,95	1 230,54
ALPES ISERE HABITAT	2010	P	acq. 43 log. Sittelles 2/5	CDC	47 104,80	38 821,17	35,42	A	V	Livret A(Préfixé) + 0.6	1,850	V	Livret A(Préfixé) + 0.6	3,600	A-1	EUR	1 397,56	114,60
ALPES ISERE HABITAT	2010	P	acq. 43 log. Sittelles 5/5	CDC	20 187,00	15 891,09	35,42	A	V	Livret A(Préfixé) + (-0.2)	1,050	V	Livret A(Préfixé) + (-0.2)	2,800	A-1	EUR	444,95	96,65
ALPES ISERE HABITAT	2010	P	acq. 43 log. Sittelles 4/5	CDC	119 160,90	84 747,49	25,42	A	V	Livret A(Préfixé) + (-0.2)	1,050	V	Livret A(Préfixé) + (-0.2)	2,800	A-1	EUR	2 372,93	1 433,51
ALPES ISERE HABITAT	2010	P	acq. 43 log. Sittelles 1/5	CDC	903 202,80	673 909,49	25,42	A	V	Livret A(Préfixé) + 0.6	1,850	V	Livret A(Préfixé) + 0.6	3,600	A-1	EUR	24 260,74	9 189,89
ALPES ISERE HABITAT	2010	P	acq. 20 log. Sittelles 2/2	CDC	69 352,80	56 065,55	35,42	A	V	Livret A(Préfixé) + 0.25	1,500	V	Livret A(Préfixé) + 0.25	3,250	A-1	EUR	1 822,13	239,72
ALPES ISERE HABITAT	2010	P	acq. 20 log. Sittelles 1/2	CDC	376 738,80	275 434,96	25,42	A	V	Livret A(Préfixé) + 0.25	1,500	V	Livret A(Préfixé) + 0.25	3,250	A-1	EUR	8 951,64	4 141,90
ALPES ISERE HABITAT	2010	P	am. 40 log.L.Hussel 2/2	CDC	210 000,00	18 040,32	0,33	A	F	Taux fixe à 1.9 %	1,900	F	Taux fixe à 1.9 %	1,900	A-1	EUR	342,77	18 040,32

Désignation du bénéficiaire	Année de mobilisation et profil d'amortissement de l'emprunt (1)		Objet de l'emprunt garanti	Organisme prêteur ou chef de file	Montant initial	Capital restant dû au 01/01/N	Durée résiduelle	Périodicité des remboursements (2)	Taux initial			Taux à la date de vote du budget (6)			Catégorie d'emprunt (7)	ou devises pouvant modifier l'emprunt	de l'exercice	
	Année	Profil							Taux (3)	Index (4)	Taux actuariel (5)	Taux (3)	Index (4)	Niveau de taux			En intérêts (8)	En capital
ALPES ISERE HABITAT	2010	P	am. 40 log.L.Hussel 1/2	CDC	54 000,00	11 266,76	10,33	A	V	Livret A(Préfixé) + 0.6	1,850	V	Livret A(Préfixé) + 0.6	3,600	A-1	EUR	405,60	755,42
ALPES ISERE HABITAT	2010	P	am. 25 log.Mal Leclerc 2/2	CDC	146 250,00	12 563,80	0,33	A	F	Taux fixe à 1.9 %	1,900	F	Taux fixe à 1.9 %	1,900	A-1	EUR	238,71	12 563,80
ALPES ISERE HABITAT	2010	P	acq. 43 log. Sittelles 3/5	CDC	139 956,00	91 691,57	35,42	A	V	Livret A(Préfixé) + 0.6	1,850	V	Livret A(Préfixé) + 0.6	3,600	A-1	EUR	3 300,90	3 447,46
ALPES ISERE HABITAT	2007	P	réam prêt 3516-3519-3522-3523	CDC	2 232 803,30	1 665 297,14	16,37	A	V	Inflation INSEE hors tabac(Préfixé)	1,840	V	Inflation INSEE hors tabac(Préfixé)	1,840	A-2	EUR	59 995,06	28 406,82
ALPES ISERE HABITAT	2012	P	56 log Pont St Michel et Orée clairière	CDC	1 514 550,00	1 103 398,38	22,33	A	V	Livret A(Préfixé) + 0.66	2,910	V	Livret A(Préfixé) + 0.66	3,660	A-1	EUR	40 384,38	26 575,70
ALPES ISERE HABITAT	2012	P	48 log le Héron Cendré 2/4	CDC	369 852,90	309 242,89	37,17	A	V	Livret A(Préfixé) + 0.6	2,850	V	Livret A(Préfixé) + 0.6	3,600	A-1	EUR	10 688,83	2 395,07
ALPES ISERE HABITAT	2012	P	48 log le Héron Cendré 1/4	CDC	965 559,00	745 929,18	27,17	A	V	Livret A(Préfixé) + 0.6	2,850	V	Livret A(Préfixé) + 0.6	3,600	A-1	EUR	26 853,45	12 458,59
ALPES ISERE HABITAT	2012	P	48 log le Héron Cendré 4/4	CDC	91 837,80	73 901,76	37,17	A	V	Livret A(Préfixé) + (-0.2)	2,050	V	Livret A(Préfixé) + (-0.2)	2,800	A-1	EUR	2 069,25	770,01
ALPES ISERE HABITAT	2012	P	48 log le Héron Cendré 3/4	CDC	275 514,00	204 441,32	27,17	A	V	Livret A(Préfixé) + (-0.2)	2,050	V	Livret A(Préfixé) + (-0.2)	2,800	A-1	EUR	5 724,36	4 015,67
ALPES ISERE HABITAT	2013	P	centre héberg.réinsertion sociale 1/2	CDC	705 173,60	532 669,04	28,67	A	V	Livret A(Préfixé) + (-0.2)	1,050	V	Livret A(Préfixé) + (-0.2)	1,050	A-1	EUR	5 593,02	6 857,55
ALPES ISERE HABITAT	2013	P	centre héberg.réinsertion sociale 2/2	CDC	166 408,80	137 668,49	38,67	A	V	Livret A(Préfixé) + (-0.2)	1,050	V	Livret A(Préfixé) + (-0.2)	1,050	A-1	EUR	1 445,52	540,26
ALPES ISERE HABITAT	2013	P	15 log 17 av des Alpes 1/4	CDC	347 310,80	277 563,09	28,83	A	V	Livret A(Préfixé) + 0.6	1,850	V	Livret A(Préfixé) + 0.6	1,850	A-1	EUR	5 134,92	2 674,98
ALPES ISERE HABITAT	2013	P	15 log 17 av des Alpes 2/4	CDC	65 602,00	56 294,45	38,83	A	V	Livret A(Préfixé) + 0.6	1,850	V	Livret A(Préfixé) + 0.6	1,850	A-1	EUR	1 041,45	47,44
ALPES ISERE HABITAT	2013	P	15 log 17 av des Alpes 3/4	CDC	181 190,80	139 392,36	28,83	A	V	Livret A(Préfixé) + (-0.2)	1,050	V	Livret A(Préfixé) + (-0.2)	1,050	A-1	EUR	1 463,62	1 794,52
ALPES ISERE HABITAT	2013	P	15 log 17 av des Alpes 4/4	CDC	26 812,80	22 181,99	38,83	A	V	Livret A(Préfixé) + (-0.2)	1,050	V	Livret A(Préfixé) + (-0.2)	1,050	A-1	EUR	232,91	87,05
ALPES ISERE HABITAT	2014	P	31 logements Champfleuri 1/2	CDC	1 027 770,80	845 160,47	29,83	A	V	Livret A(Préfixé) + 0.6	1,600	V	Livret A(Préfixé) + 0.6	1,600	A-1	EUR	13 522,57	5 969,52
ALPES ISERE HABITAT	2014	P	31 logements Champfleuri 2/2	CDC	218 400,80	190 910,14	39,83	A	V	Livret A(Préfixé) + 0.6	1,600	V	Livret A(Préfixé) + 0.6	1,600	A-1	EUR	3 054,56	0,00
ALPES ISERE HABITAT	2014	P	40 logements 6à9 rue Fauré 1/2	CDC	256 000,00	161 281,40	14,50	A	V	Livret A(Préfixé) + (-0.25)	1,000	V	Livret A(Préfixé) + (-0.25)	1,000	A-1	EUR	1 612,81	7 398,54
ALPES ISERE HABITAT	2015	P	50 log place Bourbre 1/2	CDC	316 000,00	213 192,22	15,58	A	V	Livret A(Préfixé) + (-0.25)	0,750	V	Livret A(Préfixé) + (-0.25)	0,750	A-1	EUR	1 598,94	8 608,71

Désignation du bénéficiaire	Année de mobilisation et profil d'amortissement de l'emprunt (1)		Objet de l'emprunt garanti	Organisme prêteur ou chef de file	Montant initial	Capital restant dû au 01/01/N	Durée résiduelle	Périodicité des remboursements (2)	Taux initial			Taux à la date de vote du budget (6)			Catégorie d'emprunt (7)	ou devises pouvant modifier l'emprunt	de l'exercice	
	Année	Profil							Taux (3)	Index (4)	Taux actuariel (5)	Taux (3)	Index (4)	Niveau de taux			En intérêts (8)	En capital
ALPES ISERE HABITAT	2016	P	20 log 9 rue Edouard Herriot 2/2	CDC	80 000,00	57 285,06	16,67	A	V	Livret A(Préfixé) + (-0.25)	0,500	V	Livret A(Préfixé) + (-0.25)	0,500	A-1	EUR	286,43	2 026,90
ALPES ISERE HABITAT	2017	P	138 log les Cervidés Sauvages 2/2	CDC	855 600,00	632 940,20	17,00	A	V	Livret A(Préfixé) + (-0.25)	0,500	V	Livret A(Préfixé) + (-0.25)	0,500	A-1	EUR	3 164,70	20 276,51
ALPES ISERE HABITAT	2016	P	30 log Le Transval 3/4	CDC	448 644,40	385 571,64	31,33	A	V	Livret A(Préfixé) + 0.6	1,350	V	Livret A(Préfixé) + 0.6	1,350	A-1	EUR	5 205,22	1 369,05
ALPES ISERE HABITAT	2016	P	30 log Le Transval 4/4	CDC	194 258,40	177 968,35	51,33	A	V	Livret A(Préfixé) + 0.41	1,160	V	Livret A(Préfixé) + 0.41	1,160	A-1	EUR	2 064,43	0,00
ALPES ISERE HABITAT	2016	P	30 log Le Transval 1/4	CDC	315 297,20	263 443,09	31,33	A	V	Livret A(Préfixé) + (-0.2)	0,550	V	Livret A(Préfixé) + (-0.2)	0,550	A-1	EUR	1 448,94	1 825,87
ALPES ISERE HABITAT	2016	P	30 log Le Transval 2/4	CDC	65 854,00	60 331,65	51,33	A	V	Livret A(Préfixé) + 0.41	1,160	V	Livret A(Préfixé) + 0.41	1,160	A-1	EUR	699,85	0,00
ALPES ISERE HABITAT	2017	P	1 log Le Funas	CDC	5 505,20	4 237,75	17,33	A	V	Livret A(Préfixé) + 0.6	1,350	V	Livret A(Préfixé) + 0.6	1,350	A-1	EUR	57,21	120,13
ALPES ISERE HABITAT	2017	P	14 log Maisons blanches II 3/3	CDC	10 028,00	5 482,28	7,42	A	V	(Livret A(Préfixé) + (-0.75))-Floor --0.75 sur Livret A(Préfixé)	0,000	V	(Livret A(Préfixé) + (-0.75))-Floor --0.75 sur Livret A(Préfixé)	0,000	A-1	EUR	0,00	577,35
ALPES ISERE HABITAT	2017	P	14 log Maisons blanches II 2/3	CDC	81 200,00	60 810,10	17,42	A	V	Livret A(Préfixé) + (-0.25)	0,500	V	Livret A(Préfixé) + (-0.25)	0,500	A-1	EUR	304,05	1 948,08
ALPES ISERE HABITAT	2017	P	14 log Maisons blanches II 1/3	CDC	143 140,80	108 948,66	17,42	A	V	Livret A(Préfixé) + 0.6	1,350	V	Livret A(Préfixé) + 0.6	1,350	A-1	EUR	1 470,81	3 088,54
ALPES ISERE HABITAT	2018	P	2 log. Collectifs Fleur de soie	CDC	70 684,78	53 042,26	16,50	T	V	Livret A(Préfixé) + 1.25	2,000	V	Livret A(Préfixé) + 1.25	4,250	A-1	EUR	2 036,01	2 088,36
ALPES ISERE HABITAT	2017	P	1 logement opération "Fuzier"	CDC	15 710,24	10 057,81	11,75	A	V	Livret A(Préfixé) + 0.6	1,350	V	Livret A(Préfixé) + 0.6	3,600	A-1	EUR	362,08	684,88
ALPES ISERE HABITAT	2017	P	3 log. 2 av.grand tissage	CDC	47 768,35	33 600,08	13,42	A	V	Livret A(Préfixé) + 0.6	1,350	V	Livret A(Préfixé) + 0.6	3,600	A-1	EUR	1 209,60	1 887,86
ALPES ISERE HABITAT	2017	P	75 log.Oiselet Michelet 1ere tranche	CDC	154 629,41	34 730,80	1,25	A	V	Livret A(Préfixé) + 0.6	1,350	V	Livret A(Préfixé) + 0.6	3,600	A-1	EUR	1 250,31	16 997,38
ALPES ISERE HABITAT	2017	P	96 log. groupe libération	CDC	324 750,85	76 949,04	1,58	A	V	Livret A(Préfixé) + 0.6	1,350	V	Livret A(Préfixé) + 0.6	3,600	A-1	EUR	2 770,17	37 659,14
ALPES ISERE HABITAT	2017	P	acq. de 7 log. Vendôme	CDC	293 414,45	237 017,26	22,17	A	V	Livret A(Préfixé) + 0.6	1,350	V	Livret A(Préfixé) + 0.6	3,600	A-1	EUR	8 532,62	6 725,39
ALPES ISERE HABITAT	2017	P	329 log s/ Champaret Strauss et Rivet	CDC	214 037,20	170 709,85	18,00	A	V	Livret A(Préfixé) + 0.6	1,350	V	Livret A(Préfixé) + 0.6	3,600	A-1	EUR	6 145,55	4 328,33
ALPES ISERE HABITAT	2018	P	Réhabilitation 90 log - Oiselet	CDC	50 844,00	41 048,34	18,25	A	V	Livret A(Préfixé) + 0.6	1,350	V	Livret A(Préfixé) + 0.6	3,600	A-1	EUR	1 477,74	1 040,78
ALPES ISERE HABITAT	2018	P	11 log - Résidence de l'Hôtel de Ville 1/4	CDC	61 635,48	58 662,14	54,42	A	V	Livret A(Préfixé) + 0.32	1,070	V	Livret A(Préfixé) + 0.32	3,320	A-1	EUR	1 460,90	0,00
ALPES ISERE HABITAT	2018	P	11 log - Résidence de l'Hôtel de Ville 2/4	CDC	200 998,74	185 457,01	34,42	A	V	Livret A(Préfixé) + 0.6	1,350	V	Livret A(Préfixé) + 0.6	3,600	A-1	EUR	6 676,45	155,79

Désignation du bénéficiaire	Année de mobilisation et profil d'amortissement de l'emprunt (1)		Objet de l'emprunt garanti	Organisme prêteur ou chef de file	Montant initial	Capital restant dû au 01/01/N	Durée résiduelle	Périodicité des remboursements (2)	Taux initial			Taux à la date de vote du budget (6)			Catégorie d'emprunt (7)	ou devises pouvant modifier l'emprunt	de l'exercice	
	Année	Profil							Taux (3)	Index (4)	Taux actuariel (5)	Taux (3)	Index (4)	Niveau de taux			En intérêts (8)	En capital
ALPES ISERE HABITAT	2018	P	11 log - Résidence de l'Hôtel de Ville 3/4	CDC	115 432,16	109 863,63	54,42	A	V	Livret A(Préfixé) + 0.32	1,070	V	Livret A(Préfixé) + 0.32	3,320	A-1	EUR	2 736,01	0,00
ALPES ISERE HABITAT	2018	P	11 log - Résidence de l'Hôtel de Ville 4/4	CDC	113 401,61	102 812,24	34,42	A	V	Livret A(Préfixé) + (-0.2)	0,550	V	Livret A(Préfixé) + (-0.2)	2,800	A-1	EUR	2 878,74	431,04
ALPES ISERE HABITAT	2018	P	25 log Maréchal Leclerc 1/2	CDC	155 869,26	119 934,85	15,50	T	V	Livret A(Préfixé) + 0.6	0,340	V	Livret A(Préfixé) + 0.6	3,600	A-1	EUR	3 856,38	4 682,21
ALPES ISERE HABITAT	2018	P	50 log Champ de Mars	CDC	163 764,57	130 583,21	18,50	T	V	Livret A(Préfixé) + 0.6	0,340	V	Livret A(Préfixé) + 0.6	3,600	A-1	EUR	4 205,90	4 451,96
ALPES ISERE HABITAT	2018	P	160 log "Les Musiciens"	CDC	173 087,97	126 630,77	13,50	T	V	Livret A(Préfixé) + 0.6	0,340	V	Livret A(Préfixé) + 0.6	3,600	A-1	EUR	4 050,51	6 783,95
ALPES ISERE HABITAT	2018	P	96 log "Le Kennedy"	CDC	430 274,70	343 094,04	18,50	T	V	Livret A(Préfixé) + 0.6	0,340	V	Livret A(Préfixé) + 0.6	3,600	A-1	EUR	11 050,55	11 697,05
ALPES ISERE HABITAT	2018	P	40 log 6 à 9 rue Fauré 2/2	CDC	248 686,60	202 945,02	19,50	T	V	Livret A(Préfixé) + 0.6	0,340	V	Livret A(Préfixé) + 0.6	3,600	A-1	EUR	6 555,66	5 267,09
ALPES ISERE HABITAT	2018	P	50 log place Bourbre 2/2	CDC	242 896,00	203 217,80	21,50	T	V	Livret A(Préfixé) + 0.6	0,340	V	Livret A(Préfixé) + 0.6	3,600	A-1	EUR	6 578,57	4 040,39
ALPES ISERE HABITAT	2018	P	20 log 9 rue E. Herriot 1/2	CDC	209 783,60	177 857,42	21,75	T	V	Livret A(Préfixé) + 0.6	0,340	V	Livret A(Préfixé) + 0.6	3,600	A-1	EUR	5 761,43	3 204,15
ALPES ISERE HABITAT	2018	P	138 log les Cervidés sauvages 1/2	CDC	591 111,02	450 161,43	22,00	T	V	Livret A(Préfixé) + 0.6	0,340	V	Livret A(Préfixé) + 0.6	3,600	A-1	EUR	14 584,99	7 874,89
ALPES ISERE HABITAT	2018	P	Rpict composants 114 log Champaret	CDC	126 910,40	111 047,07	18,83	A	V	Livret A(Préfixé) + 0.6	1,350	V	Livret A(Préfixé) + 0.6	3,600	A-1	EUR	3 997,69	2 815,58
ALPES ISERE HABITAT	2019	P	Acq. 8 log 51 rue JJ Rousseau 1/5	CDC	147 517,97	140 408,51	35,83	A	V	Livret A(Préfixé) + 0.6	1,350	V	Livret A(Préfixé) + 0.6	3,600	A-1	EUR	5 063,63	0,00
ALPES ISERE HABITAT	2019	P	Acq. 8 log 51 rue JJ Rousseau 2/5	CDC	101 577,07	98 912,28	55,83	A	V	Livret A(Préfixé) + 0.33	1,080	V	Livret A(Préfixé) + 0.33	3,330	A-1	EUR	2 437,44	0,00
ALPES ISERE HABITAT	2019	P	Acq. 8 log 51 rue JJ Rousseau 3/5	CDC	52 496,60	51 119,38	55,83	A	V	Livret A(Préfixé) + 0.33	1,080	V	Livret A(Préfixé) + 0.33	3,330	A-1	EUR	1 259,70	0,00
ALPES ISERE HABITAT	2019	P	Acq. 8 log 51 rue JJ Rousseau 4/5	CDC	101 771,78	95 592,49	35,83	A	V	Livret A(Préfixé) + (-0.2)	0,550	V	Livret A(Préfixé) + (-0.2)	2,800	A-1	EUR	2 676,59	323,24
ALPES ISERE HABITAT	2019	P	Réhab 28 logs Pouchelon 2/2	CDC	156 800,00	142 003,07	19,67	A	V	Livret A(Préfixé) + (-0.25)	0,500	V	Livret A(Préfixé) + (-0.25)	2,750	A-1	EUR	3 905,08	3 741,15
ALPES ISERE HABITAT	2019	P	Réhab. 28 logs Pouchelon 1/2	CDC	174 964,40	160 302,56	19,67	A	V	Livret A(Préfixé) + 0.6	1,350	V	Livret A(Préfixé) + 0.6	3,600	A-1	EUR	5 770,89	3 632,80
ALPES ISERE HABITAT	2019	P	Acq. 8 log 51 rue JJ Rousseau 5/5	CDC	20 800,00	20 800,00	34,83	A	F	Taux fixe à 0 %	0,000	F	Taux fixe à 0 %	0,000	A-1	EUR	0,00	0,00
ALPES ISERE HABITAT	2020	P	Réhab. 88 log "Libération" 1/2	CDC	396 648,80	376 885,57	20,17	A	V	Livret A(Préfixé) + 0.6	1,100	V	Livret A(Préfixé) + 0.6	3,600	A-1	EUR	13 567,88	7 129,20
ALPES ISERE HABITAT	2020	P	Réhab. 88 log "Libération" 2/2	CDC	422 400,00	398 242,81	20,17	A	V	Livret A(Préfixé) + (-0.25)	0,250	V	Livret A(Préfixé) + (-0.25)	2,750	A-1	EUR	10 951,68	9 024,14
ALPES ISERE HABITAT	2020	P	construct.35 log. Quai Bourbre	CDC	1 332 506,34	1 143 544,52	22,67	A	V	Livret A(Préfixé) + 0.6	1,350	V	Livret A(Préfixé) + 0.6	3,600	A-1	EUR	41 167,60	32 448,19



Désignation du bénéficiaire	Année de mobilisation et profil d'amortissement de l'emprunt (1)		Objet de l'emprunt garanti	Organisme prêteur ou chef de file	Montant initial	Capital restant dû au 01/01/N	Durée résiduelle	Périodicité des remboursements (2)	Taux initial			Taux à la date de vote du budget (6)			Catégorie d'emprunt (7)	ou devises pouvant modifier l'emprunt	de l'exercice	
	Année	Profil							Taux (3)	Index (4)	Taux actuariel (5)	Taux (3)	Index (4)	Niveau de taux			En intérêts (8)	En capital
ALPES ISERE HABITAT	2020	P	Acq. 20 log Les Ecrins 3/4	CDC	30 858,65	29 824,39	36,75	A	V	Livret A(Préfixé) + (-0.2)	0,300	V	Livret A(Préfixé) + (-0.2)	2,800	A-1	EUR	835,08	39,01
ALPES ISERE HABITAT	2020	P	Acq. 20 log Les Ecrins 1/4	CDC	107 384,02	104 586,06	36,75	A	V	Livret A(Préfixé) + 0.6	1,100	V	Livret A(Préfixé) + 0.6	3,600	A-1	EUR	3 551,35	0,00
ALPES ISERE HABITAT	2020	P	Acq. 20 log Les Ecrins 4/4	CDC	116 596,18	115 554,60	76,75	A	V	Livret A(Préfixé) + 0.31	0,810	V	Livret A(Préfixé) + 0.31	3,310	A-1	EUR	2 115,63	0,00
ALPES ISERE HABITAT	2020	P	Acq. 20 log Les Ecrins 2/4	CDC	204 382,92	202 557,12	76,75	A	V	Livret A(Préfixé) + 0.31	0,810	V	Livret A(Préfixé) + 0.31	3,310	A-1	EUR	3 708,51	0,00
ALPES ISERE HABITAT	2021	P	Acq. 21 log "Amaryllis" 4/4	CDC	22 922,10	22 493,46	37,42	A	V	Livret A(Préfixé)	0,500	V	Livret A(Préfixé)	3,000	A-1	EUR	668,30	10,48
ALPES ISERE HABITAT	2021	P	Acq. 8 log. "Terrasses de l'Oiselet" 4/4	CDC	60 839,75	60 592,97	77,42	A	V	Livret A(Préfixé)	0,500	V	Livret A(Préfixé)	3,000	A-1	EUR	977,18	0,00
ALPES ISERE HABITAT	2021	P	Acq. 8 log. "Terrasses de l'Oiselet" 2/4	CDC	101 696,80	101 284,30	77,42	A	V	Livret A(Préfixé)	0,500	V	Livret A(Préfixé)	3,000	A-1	EUR	1 633,41	0,00
ALPES ISERE HABITAT	2021	P	Acq. 8 log. "Terrasses de l'Oiselet" 3/4	CDC	108 083,16	106 062,02	37,42	A	V	Livret A(Préfixé)	0,500	V	Livret A(Préfixé)	3,000	A-1	EUR	3 151,19	49,38
ALPES ISERE HABITAT	2021	P	Acq. 21 log "Amaryllis" 3/4	CDC	121 342,42	120 868,85	77,42	A	V	Livret A(Préfixé)	0,500	V	Livret A(Préfixé)	3,000	A-1	EUR	1 949,25	0,00
ALPES ISERE HABITAT	2021	P	Acq. 21 log "Amaryllis" 1/4	CDC	130 960,10	128 970,73	37,42	A	V	Livret A(Préfixé)	0,500	V	Livret A(Préfixé)	3,000	A-1	EUR	3 831,83	0,00
ALPES ISERE HABITAT	2021	P	Acq. 8 log. "Terrasses de l'Oiselet" 1/4	CDC	221 096,02	217 737,43	37,42	A	V	Livret A(Préfixé)	0,500	V	Livret A(Préfixé)	3,000	A-1	EUR	6 469,16	0,00
ALPES ISERE HABITAT	2021	P	Acq. 21 log "Amaryllis" 2/4	CDC	246 734,20	245 771,25	77,42	A	V	Livret A(Préfixé)	0,500	V	Livret A(Préfixé)	3,000	A-1	EUR	3 963,54	0,00
ALPES ISERE HABITAT	2022	P	Acq. VEFA 9 log. "Hespéria" 3/4	CDC	9 331,10	9 313,44	38,42	A	V	Livret A(Préfixé) + (-0.2)	0,800	V	Livret A(Préfixé) + (-0.2)	2,800	A-1	EUR	260,78	23,70
ALPES ISERE HABITAT	2022	P	Acq. VEFA 9 log. "Hespéria" 1/4	CDC	37 912,40	37 912,40	38,42	A	V	Livret A(Préfixé) + 0.53	1,530	V	Livret A(Préfixé) + 0.53	3,530	A-1	EUR	1 323,59	0,00
ALPES ISERE HABITAT	2022	P	Acq. VEFA 9 log. "Hespéria" 4/4	CDC	49 266,33	49 266,33	78,42	A	V	Livret A(Préfixé) + 0.26	1,260	V	Livret A(Préfixé) + 0.26	3,260	A-1	EUR	1 012,87	0,00
ALPES ISERE HABITAT	2022	P	Acq. VEFA 9 log. "Hespéria" 2/4	CDC	65 706,18	65 706,18	78,42	A	V	Livret A(Préfixé) + 0.26	1,260	V	Livret A(Préfixé) + 0.26	3,260	A-1	EUR	1 350,86	0,00
ALPES ISERE HABITAT	2022	P	acq.foncière const. 35 log.Bourbre	CDC	224 403,59	217 059,68	32,67	A	V	Livret A(Préfixé) + 0.6	2,600	V	Livret A(Préfixé) + 0.6	3,600	A-1	EUR	7 814,15	3 461,13
ALPES ISERE HABITAT	2023	P	Acq. VEFA 13 log. "Le Carré Flore" 1/4	CDC	249 860,21	249 860,21	39,08	A	V	Livret A(Préfixé) + 0.6	2,600	V	Livret A(Préfixé) + 0.6	2,600	A-1	EUR	6 496,37	1 225,53
ALPES ISERE HABITAT	2023	P	Acq. VEFA 13 log. "Le Carré Flore" 2/4	CDC	117 375,82	117 375,82	79,08	A	V	Livret A(Préfixé) + 0.23	2,230	V	Livret A(Préfixé) + 0.23	2,230	A-1	EUR	3 160,44	0,00
ALPES ISERE HABITAT	2023	P	Acq. VEFA 13 log. "Le Carré Flore" 3/4	CDC	171 738,19	171 738,19	39,08	A	V	Livret A(Préfixé) + (-0.2)	1,800	V	Livret A(Préfixé) + (-0.2)	1,800	A-1	EUR	3 091,29	1 310,77
ALPES ISERE HABITAT	2023	P	Acq. VEFA 13 log. "Le Carré Flore" 4/4	CDC	102 912,96	102 912,96	79,08	A	V	Livret A(Préfixé) + 0.23	2,230	V	Livret A(Préfixé) + 0.23	2,230	A-1	EUR	2 771,02	0,00



Désignation du bénéficiaire	Année de mobilisation et profil d'amortissement de l'emprunt (1)		Objet de l'emprunt garanti	Organisme prêteur ou chef de file	Montant initial	Capital restant dû au 01/01/N	Durée résiduelle	Périodicité des remboursements (2)	Taux initial			Taux à la date de vote du budget (6)			Catégorie d'emprunt (7)	ou devises pouvant modifier l'emprunt	de l'exercice	
	Année	Profil							Taux (3)	Index (4)	Taux actuariel (5)	Taux (3)	Index (4)	Niveau de taux			En intérêts (8)	En capital
ALPES ISERE HABITAT	2024	P		CDC	0,00	0,00	80,25	A	V	Livret A(Préfixé) + 0.23	3,230	V	Livret A(Préfixé) + 0.23	3,230	A-1	EUR	0,00	0,00
ALPES ISERE HABITAT	2024	P		CDC	0,00	0,00	40,25	A	V	Livret A(Préfixé) + (-0.4)	2,600	V	Livret A(Préfixé) + (-0.4)	2,600	A-1	EUR	0,00	0,00
ALPES ISERE HABITAT	2024	P		CDC	0,00	0,00	80,25	A	V	Livret A(Préfixé) + 0.23	3,230	V	Livret A(Préfixé) + 0.23	3,230	A-1	EUR	0,00	0,00
ALPES ISERE HABITAT	2024	P		CDC	0,00	0,00	40,25	A	V	Livret A(Préfixé) + 0.6	3,600	V	Livret A(Préfixé) + 0.6	3,600	A-1	EUR	0,00	0,00
DYNACITE OP HABITAT DE L'AIN	2012	P	10 log Louis Braille 2/4	CDC	210 180,00	163 425,60	27,25	A	V	Livret A(Préfixé) + 0.6	2,850	V	Livret A(Préfixé) + 0.6	3,600	A-1	EUR	5 883,32	2 235,53
DYNACITE OP HABITAT DE L'AIN	2012	P	10 log Louis Braille 1/4	CDC	88 620,00	74 607,28	37,25	A	V	Livret A(Préfixé) + 0.6	2,850	V	Livret A(Préfixé) + 0.6	3,600	A-1	EUR	2 578,76	335,50
DYNACITE OP HABITAT DE L'AIN	2012	P	10 log Louis Braille 4/4	CDC	83 670,00	62 461,40	27,25	A	V	Livret A(Préfixé) + (-0.2)	2,050	V	Livret A(Préfixé) + (-0.2)	2,800	A-1	EUR	1 748,92	1 049,20
DYNACITE OP HABITAT DE L'AIN	2012	P	10 log Louis Braille 3/4	CDC	35 430,00	28 690,91	37,25	A	V	Livret A(Préfixé) + (-0.2)	2,050	V	Livret A(Préfixé) + (-0.2)	2,800	A-1	EUR	803,35	212,49
DYNACITE OP HABITAT DE L'AIN	2012	P	10 log rue république 2/4	CDC	131 190,00	102 006,88	27,25	A	V	Livret A(Préfixé) + 0.6	2,850	V	Livret A(Préfixé) + 0.6	3,600	A-1	EUR	3 672,25	1 395,37
DYNACITE OP HABITAT DE L'AIN	2012	P	10 log république 1/4	CDC	54 810,00	46 143,35	37,25	A	V	Livret A(Préfixé) + 0.6	2,850	V	Livret A(Préfixé) + 0.6	3,600	A-1	EUR	1 594,92	207,50
DYNACITE OP HABITAT DE L'AIN	2012	P	10 log rue république 4/4	CDC	25 320,00	18 901,90	27,25	A	V	Livret A(Préfixé) + (-0.2)	2,050	V	Livret A(Préfixé) + (-0.2)	2,800	A-1	EUR	529,25	317,50
DYNACITE OP HABITAT DE L'AIN	2012	P	10 log rue république 3/4	CDC	10 680,00	8 648,58	37,25	A	V	Livret A(Préfixé) + (-0.2)	2,050	V	Livret A(Préfixé) + (-0.2)	2,800	A-1	EUR	242,16	64,05
DYNACITE OP HABITAT DE L'AIN	2014	P	46 log rue de la rivoire 1/7	CDC	730 000,00	603 068,53	29,75	A	V	Livret A(Préfixé) + 0.6	1,600	V	Livret A(Préfixé) + 0.6	3,600	A-1	EUR	21 710,47	3 393,34
DYNACITE OP HABITAT DE L'AIN	2014	P	46 log rue de la rivoire 2/7	CDC	332 920,00	291 971,08	39,75	A	V	Livret A(Préfixé) + 0.6	1,600	V	Livret A(Préfixé) + 0.6	3,600	A-1	EUR	9 725,96	0,00
DYNACITE OP HABITAT DE L'AIN	2014	P	46 log rue de la rivoire 3/7	CDC	378 480,00	301 792,54	29,75	A	V	Livret A(Préfixé) + (-0.2)	0,800	V	Livret A(Préfixé) + (-0.2)	2,800	A-1	EUR	8 450,19	2 730,40

Désignation du bénéficiaire	Année de mobilisation et profil d'amortissement de l'emprunt (1)		Objet de l'emprunt garanti	Organisme prêteur ou chef de file	Montant initial	Capital restant dû au 01/01/N	Durée résiduelle	Périodicité des remboursements (2)	Taux initial			Taux à la date de vote du budget (6)			Catégorie d'emprunt (7)	ou devises pouvant modifier l'emprunt	de l'exercice	
	Année	Profil							Taux (3)	Index (4)	Taux actuariel (5)	Taux (3)	Index (4)	Niveau de taux			En intérêts (8)	En capital
DYNACITE OP HABITAT DE L'AIN	2014	P	46 log rue de la rivoire 4/7	CDC	163 120,00	138 697,46	39,75	A	V	Livret A(Préfixé) + (-0.2)	0,800	V	Livret A(Préfixé) + (-0.2)	2,800	A-1	EUR	3 895,75	60,49
DYNACITE OP HABITAT DE L'AIN	2019	P	46 log rue de la rivoire 6/7	CDC	91 104,89	82 239,49	29,75	A	V	Livret A(Préfixé) + 1	1,750	V	Livret A(Préfixé) + 1	4,000	A-1	EUR	3 289,58	698,22
DYNACITE OP HABITAT DE L'AIN	2019	P	46 log rue de la rivoire 5/7	CDC	122 820,60	110 869,12	29,75	A	V	Livret A(Préfixé) + 0.95	1,700	V	Livret A(Préfixé) + 0.95	3,950	A-1	EUR	4 379,33	897,08
DYNACITE OP HABITAT DE L'AIN	2014	P	46 log rue de la rivoire 7/7	CDC	90 400,00	80 984,16	39,75	A	V	Livret A(Préfixé) + 1.11	2,110	V	Livret A(Préfixé) + 1.11	4,110	A-1	EUR	2 963,05	0,00
ERILIA	2010	P	const. 25 logements Les Tuilleries 1/4	CDC	667 574,66	531 594,03	27,50	A	V	Livret A(Préfixé) + 0.6	2,850	V	Livret A(Préfixé) + 0.6	3,600	A-1	EUR	19 137,39	4 277,62
ERILIA	2010	P	const. 25 logements Les Tuilleries 2/4	CDC	172 886,42	148 902,20	37,50	A	V	Livret A(Préfixé) + 0.6	2,850	V	Livret A(Préfixé) + 0.6	3,600	A-1	EUR	5 141,01	0,00
ERILIA	2010	P	const. 25 logements Les Tuilleries 3/4	CDC	125 002,91	95 399,62	27,50	A	V	Livret A(Préfixé) + (-0.2)	2,050	V	Livret A(Préfixé) + (-0.2)	2,800	A-1	EUR	2 671,19	1 095,49
ERILIA	2010	P	const. 25 logements Les Tuilleries 4/4	CDC	41 885,41	34 696,91	37,50	A	V	Livret A(Préfixé) + (-0.2)	2,050	V	Livret A(Préfixé) + (-0.2)	2,800	A-1	EUR	971,51	65,00
ERILIA	2013	P	41 logements La Régence (4/4)	CDC	240 545,53	194 665,76	30,42	A	V	Livret A(Préfixé) + (-0.2)	0,800	V	Livret A(Préfixé) + (-0.2)	2,800	A-1	EUR	5 450,64	2 061,33
ERILIA	2013	P	41 logements La Régence 1/4	CDC	267 225,08	235 517,00	40,42	A	V	Livret A(Préfixé) + 0.6	1,600	V	Livret A(Préfixé) + 0.6	3,600	A-1	EUR	8 383,09	0,00
ERILIA	2015	P	2 log. Immeuble la régence 1/2	CDC	23 021,18	21 347,35	42,58	A	V	Livret A(Préfixé) + 0.6	1,350	V	Livret A(Préfixé) + 0.6	3,600	A-1	EUR	644,62	0,00
ERILIA	2015	P	2 log. Immeuble la régence 2/2	CDC	50 435,96	45 189,26	32,58	A	V	Livret A(Préfixé) + 0.6	1,350	V	Livret A(Préfixé) + 0.6	3,600	A-1	EUR	1 626,81	52,74
ERILIA	2013	P	41 logements La Régence (2/4)	CDC	401 029,39	334 877,45	30,42	A	V	Livret A(Préfixé) + 0.6	1,600	V	Livret A(Préfixé) + 0.6	3,600	A-1	EUR	12 055,59	2 463,73
ERILIA	2013	P	41 logements La Régence (3/4)	CDC	105 260,54	90 102,22	40,42	A	V	Livret A(Préfixé) + (-0.2)	0,800	V	Livret A(Préfixé) + (-0.2)	2,800	A-1	EUR	2 522,86	237,35
FONCIERE D'HABITAT ET HUMANISME	2012	P	1 log 8 rue Clémenceau	CDC	7 800,00	4 967,17	17,83	A	V	Livret A(Préfixé) + (-0.2)	2,050	V	Livret A(Préfixé) + (-0.2)	2,800	A-1	EUR	139,08	196,14
FONCIERE D'HABITAT ET HUMANISME	2015	P	5 log 90 rue de la libération	CDC	57 600,00	46 675,83	30,33	A	V	Livret A(Préfixé) + (-0.2)	0,800	V	Livret A(Préfixé) + (-0.2)	2,800	A-1	EUR	1 306,92	433,00
FONCIERE D'HABITAT ET HUMANISME	2021	P	Acq. 1 log "Alsace-Lorraine"	CDC	21 222,80	19 790,17	35,25	A	V	Livret A(Préfixé) + (-0.2)	0,300	V	Livret A(Préfixé) + (-0.2)	2,800	A-1	EUR	554,12	41,12

Désignation du bénéficiaire	Année de mobilisation et profil d'amortissement de l'emprunt (1)		Objet de l'emprunt garanti	Organisme prêteur ou chef de file	Montant initial	Capital restant dû au 01/01/N	Durée résiduelle	Périodicité des remboursements (2)	Taux initial			Taux à la date de vote du budget (6)			Catégorie d'emprunt (7)	ou devises pouvant modifier l'emprunt	de l'exercice	
	Année	Profil							Taux (3)	Index (4)	Taux actuariel (5)	Taux (3)	Index (4)	Niveau de taux			En intérêts (8)	En capital
FONCIERE D'HABITAT ET HUMANISME	2021	P	acq. 3 log "19 av. Mal Leclerc" 1/2	CDC	34 342,00	32 864,95	36,25	A	V	Livret A(Préfixé) + (-0.2)	0,300	V	Livret A(Préfixé) + (-0.2)	2,800	A-1	EUR	920,22	42,98
FONCIERE D'HABITAT ET HUMANISME	2021	P	acq. 3 log "19 av. Mal Leclerc" 2/2	CDC	42 489,60	41 398,21	56,25	A	V	Livret A(Préfixé) + (-0.2)	0,300	V	Livret A(Préfixé) + (-0.2)	2,800	A-1	EUR	817,84	0,00
FONCIERE D'HABITAT ET HUMANISME	2023	P	Acq. Amélioration 2 log. "8 rue G. Clémenceau" 1/2	CDC	27 908,40	27 521,18	38,17	A	V	Livret A(Préfixé) + (-0.2)	2,800	V	Livret A(Préfixé) + (-0.2)	2,800	A-1	EUR	770,59	398,07
FONCIERE D'HABITAT ET HUMANISME	2023	P	Acq. Amélioration 2 log. "8 rue G. Clémenceau" 2/2	CDC	32 800,80	32 584,35	58,17	A	V	Livret A(Préfixé) + (-0.2)	2,800	V	Livret A(Préfixé) + (-0.2)	2,800	A-1	EUR	912,36	222,51
FONCIERE D'HABITAT ET HUMANISME	2024	P		CDC	0,00	0,00	29,08	A	V	Livret A(Préfixé) + (-0.4)	2,600	V	Livret A(Préfixé) + (-0.4)	2,600	A-1	EUR	0,00	0,00
FONDATION GEORGES BOISSEL	2019	P	63 logements MARHABA	CDC	637 500,00	555 959,10	24,58	A	V	Livret A(Préfixé) + (-0.2)	0,550	V	Livret A(Préfixé) + (-0.2)	2,800	A-1	EUR	15 566,86	8 830,41
ICF Sud-Est Méditerranée	2009	P	const.vefa "domaine Hermitage" (1/2)	CDC	391 942,40	261 940,13	19,75	A	V	Livret A(Préfixé) + 0.6	1,850	V	Livret A(Préfixé) + 0.6	3,600	A-1	EUR	9 429,84	6 629,88
ICF Sud-Est Méditerranée	2021	P	const.vefa "domaine Hermitage" (2/2)	CDC	90 680,58	74 905,46	14,50	A	V	Livret A(Préfixé) + 0.9	1,400	V	Livret A(Préfixé) + 0.9	3,900	A-1	EUR	2 921,31	3 360,60
SA HABITATION DES ALPES PLURALIS	2000	P	9 logements rue de l'Etissey	CDC	468 411,48	157 457,27	7,42	A	V	Livret A(Préfixé) + 0.8	3,050	V	Livret A(Préfixé) + 0.8	3,800	A-1	EUR	5 983,38	16 830,03
SA HABITATION DES ALPES PLURALIS	2000	P	28 logements rue de l'Etissey	CDC	459 035,50	156 678,17	7,42	A	V	Livret A(Préfixé) + 1.3	3,550	V	Livret A(Préfixé) + 1.3	4,300	A-1	EUR	6 737,16	16 842,69
SA HABITATION DES ALPES PLURALIS	2005	P	19 log. 1 rue Marcel Féline	CDC	1 116 276,70	496 552,35	10,92	A	V	Livret A(Préfixé) + 1.57	3,570	V	Livret A(Préfixé) + 1.57	4,570	A-1	EUR	22 692,44	35 482,33
SA HABITATION DES ALPES PLURALIS	2006	P	foncier pr 2 log Landoussie	CDC	18 516,40	14 562,28	33,08	A	V	Livret A(Préfixé) + 0.5	0,000	V	Livret A(Préfixé) + 0.5	3,500	A-1	EUR	509,68	159,92
SA HABITATION DES ALPES PLURALIS	2006	P	construction 2 log Landoussie	CDC	107 461,90	64 821,70	23,08	A	V	Livret A(Préfixé) + 0.5	0,000	V	Livret A(Préfixé) + 0.5	3,500	A-1	EUR	2 268,76	1 483,64
SA HABITATION DES ALPES PLURALIS	2008	P	20 logements Landoussie	CDC	164 409,00	132 975,81	33,08	A	V	Livret A(Préfixé) + 1	4,500	V	Livret A(Préfixé) + 1	4,000	A-1	EUR	5 337,93	1 247,57

Désignation du bénéficiaire	Année de mobilisation et profil d'amortissement de l'emprunt (1)		Objet de l'emprunt garanti	Organisme prêteur ou chef de file	Montant initial	Capital restant dû au 01/01/N	Durée résiduelle	Périodicité des remboursements (2)	Taux initial			Taux à la date de vote du budget (6)			Catégorie d'emprunt (7)	ou devises pouvant modifier l'emprunt	de l'exercice	
	Année	Profil							Taux (3)	Index (4)	Taux actuariel (5)	Taux (3)	Index (4)	Niveau de taux			En intérêts (8)	En capital
SA HABITATION DES ALPES PLURALIS	2008	P	20 logements Landoussé	CDC	1 049 721,40	694 460,55	23,08	A	V	Livret A(Préfixé) + 1	4,500	V	Livret A(Préfixé) + 1	4,000	A-1	EUR	27 778,42	14 645,79
SA HABITATION DES ALPES PLURALIS	2008	P	19 log.Impasse Trianon	CDC	1 328 807,90	769 157,63	13,08	A	V	Livret A(Préfixé) + 1.5	5,000	V	Livret A(Préfixé) + 1.5	4,500	A-1	EUR	34 612,09	39 624,72
SA HABITATION DES ALPES PLURALIS	2009	P	30 logements "les Griots" (1/2)	CDC	284 111,10	227 269,20	34,17	A	V	Livret A(Préfixé) + 0.8	3,300	V	Livret A(Préfixé) + 0.8	3,800	A-1	EUR	8 649,71	2 834,62
SA HABITATION DES ALPES PLURALIS	2009	P	3 logements "les Griots"(1/2)	CDC	23 638,30	17 856,08	34,17	A	V	Livret A(Préfixé) + (-0.2)	2,300	V	Livret A(Préfixé) + (-0.2)	2,800	A-1	EUR	499,97	279,26
SA HABITATION DES ALPES PLURALIS	2009	P	3 logements "les Griots"(2/2)	CDC	134 101,80	90 635,99	24,17	A	V	Livret A(Préfixé) + (-0.2)	2,300	V	Livret A(Préfixé) + (-0.2)	2,800	A-1	EUR	2 537,81	2 421,78
SA HABITATION DES ALPES PLURALIS	2009	P	53 logements rue St Honoré	CDC	621 207,73	218 450,60	5,92	A	V	Livret A(Préfixé) + 1.3	2,550	V	Livret A(Préfixé) + 1.3	4,300	A-1	EUR	9 393,38	31 010,59
SA HABITATION DES ALPES PLURALIS	2009	P	30 logements "les Griots" (2/2)	CDC	1 735 144,60	1 329 913,79	24,50	A	V	Inflation INSEE hors tabac(Préfixé)	1,370	V	Inflation INSEE hors tabac(Préfixé)	1,370	A-2	EUR	71 644,05	11 194,37
SA HABITATION DES ALPES PLURALIS	2012	P	14 log rue Waldeck Rousseau 2/2	CDC	20 638,50	17 400,28	37,92	A	V	Livret A(Préfixé) + 0.6	2,850	V	Livret A(Préfixé) + 0.6	3,600	A-1	EUR	601,43	79,52
SA HABITATION DES ALPES PLURALIS	2012	P	2 log 19 rue Waldeck Rousseau 2/2	CDC	7 431,60	6 026,05	37,92	A	V	Livret A(Préfixé) + (-0.2)	2,050	V	Livret A(Préfixé) + (-0.2)	2,800	A-1	EUR	168,73	44,90
SA HABITATION DES ALPES PLURALIS	2012	P	2 log 19 rue Waldeck Rousseau 1/2	CDC	40 748,70	30 459,57	27,92	A	V	Livret A(Préfixé) + (-0.2)	2,050	V	Livret A(Préfixé) + (-0.2)	2,800	A-1	EUR	852,87	512,95
SA HABITATION DES ALPES PLURALIS	2010	P	14 log. 19 rue Waldeck Rousseau	CDC	40 431,00	25 797,02	35,92	A	V	Livret A(Préfixé)	2,350	V	Livret A(Préfixé)	3,000	A-1	EUR	773,91	1 045,28
SA HABITATION DES ALPES PLURALIS	2012	P	20 log Résidence Les Magnolias 1/2	CDC	84 000,00	21 247,27	2,08	A	F	Taux fixe à 1.9 %	1,900	F	Taux fixe à 1.9 %	1,900	A-1	EUR	403,70	6 949,54
SA HABITATION DES ALPES PLURALIS	2012	P	20 log Résidence Les Magnolias 2/2	CDC	9 773,40	1 103,62	2,08	A	V	Livret A(Préfixé) + 0.6	2,850	V	Livret A(Préfixé) + 0.6	3,600	A-1	EUR	39,73	352,15
SA HABITATION DES ALPES PLURALIS	2013	P	67 logments 2,4,6,8 rue Linné	CDC	348 400,00	92 212,08	3,50	A	V	Livret A(Préfixé)	1,750	V	Livret A(Préfixé)	3,000	A-1	EUR	2 766,36	21 599,68

Désignation du bénéficiaire	Année de mobilisation et profil d'amortissement de l'emprunt (1)		Objet de l'emprunt garanti	Organisme prêteur ou chef de file	Montant initial	Capital restant dû au 01/01/N	Durée résiduelle	Périodicité des remboursements (2)	Taux initial			Taux à la date de vote du budget (6)			Catégorie d'emprunt (7)	ou devises pouvant modifier l'emprunt	de l'exercice	
	Année	Profil							Taux (3)	Index (4)	Taux actuariel (5)	Taux (3)	Index (4)	Niveau de taux			En intérêts (8)	En capital
SA HABITATION DES ALPES PLURALIS	2012	P	14 log. 19 rue Waldeck Rousseau 1/2	CDC	340 875,30	287 292,55	28,50	A	V	Inflation INSEE hors tabac(Préfixé)	3,310	V	Inflation INSEE hors tabac(Préfixé)	3,310	A-2	EUR	37 428,33	780,84
SA HABITATION DES ALPES PLURALIS	2013	P	Réhabil foyer logement Renouveau	CDC	248 126,80	150 987,56	13,25	A	V	Livret A(Préfixé) + 0.25	2,000	V	Livret A(Préfixé) + 0.25	3,250	A-1	EUR	4 907,10	7 717,62
SA HABITATION DES ALPES PLURALIS	2017	P	Acquisition de 22 logs rue JJ Rousseau 1/4	CDC	82 236,80	69 888,94	44,83	A	V	Livret A(Préfixé) + (-0.2)	0,550	V	Livret A(Préfixé) + (-0.2)	2,800	A-1	EUR	1 956,89	1 207,49
SA HABITATION DES ALPES PLURALIS	2017	P	Acquisition de 22 logs rue JJ Rousseau 4/4	CDC	503 665,20	422 522,18	34,83	A	V	Livret A(Préfixé) + 0.6	1,350	V	Livret A(Préfixé) + 0.6	3,600	A-1	EUR	15 210,80	8 733,84
SA HABITATION DES ALPES PLURALIS	2017	P	Acquisition de 22 logs rue JJ Rousseau 3/4	CDC	259 720,00	222 585,65	44,83	A	V	Livret A(Préfixé) + 0.6	1,350	V	Livret A(Préfixé) + 0.6	3,600	A-1	EUR	8 013,08	3 480,67
SA HABITATION DES ALPES PLURALIS	2017	P	Acquisition de 22 logs rue JJ Rousseau 2/4	CDC	198 234,00	164 578,65	34,83	A	V	Livret A(Préfixé) + (-0.2)	0,550	V	Livret A(Préfixé) + (-0.2)	2,800	A-1	EUR	4 608,20	3 736,80
SA HABITATION DES ALPES PLURALIS	2019	P	Réhab. 113 log Champfleuri + 48 log Alsace-Lorraine + 154 log Champfleuri fin	CDC	413 326,00	413 326,00	25,33	A	F	Taux fixe à 1.1 %	0,000	F	Taux fixe à 1.1 %	1,100	A-1	EUR	4 546,59	0,00
SA HABITATION DES ALPES PLURALIS	2018	P	Réhab. 111 log rue H.Fabre	CDC	502 000,00	414 950,38	15,83	A	V	Livret A(Préfixé) + 0.6	1,350	V	Livret A(Préfixé) + 0.6	3,600	A-1	EUR	14 938,21	16 912,08
SA HABITATION DES ALPES PLURALIS	2018	P	Réhab. 111 log rue Buffon	CDC	216 600,00	185 926,89	16,00	A	V	Livret A(Préfixé) + 0.6	1,350	V	Livret A(Préfixé) + 0.6	3,600	A-1	EUR	6 693,37	6 886,55
SA HABITATION DES ALPES PLURALIS	2019	P	Réhab. 152 log "Champfleuri 1" 1/2	CDC	364 800,00	295 175,92	15,83	A	F	Taux fixe à 0.58 %	0,580	F	Taux fixe à 0.58 %	0,580	A-1	EUR	1 712,02	17 659,14
SA HABITATION DES ALPES PLURALIS	2021	P	Réhab. 48 log "Alsace-Lorraine" 1/2	CDC	259 419,20	171 300,36	16,25	A	V	Livret A(Préfixé) + 0.6	1,100	V	Livret A(Préfixé) + 0.6	3,600	A-1	EUR	6 166,81	6 344,80
SA HABITATION DES ALPES PLURALIS	2021	P	Réhab. 48 log "Alsace-Lorraine" 2/2	CDC	307 200,00	263 958,01	16,25	A	V	Livret A(Préfixé) + (-0.45)	0,050	V	Livret A(Préfixé) + (-0.45)	2,550	A-1	EUR	6 730,93	10 907,54
SA HABITATION DES ALPES PLURALIS	2019	P	Réhab. 152 log "Champfleuri 1" 2/2	CDC	664 029,60	584 090,03	16,83	A	V	Livret A(Préfixé) + 0.6	1,350	V	Livret A(Préfixé) + 0.6	3,600	A-1	EUR	21 027,24	21 634,11

Désignation du bénéficiaire	Année de mobilisation et profil d'amortissement de l'emprunt (1)		Objet de l'emprunt garanti	Organisme prêteur ou chef de file	Montant initial	Capital restant dû au 01/01/N	Durée résiduelle	Périodicité des remboursements (2)	Taux initial			Taux à la date de vote du budget (6)			Catégorie d'emprunt (7)	ou devises pouvant modifier l'emprunt	de l'exercice	
	Année	Profil							Taux (3)	Index (4)	Taux actuariel (5)	Taux (3)	Index (4)	Niveau de taux			En intérêts (8)	En capital
SA HABITATION DES ALPES PLURALIS	2021	P	8 log. "Harmony Bat. B" 6/6	CDC	20 800,00	20 800,00	36,42	A	F	Taux fixe à 0 %	0,000	F	Taux fixe à 0 %	0,000	A-1	EUR	0,00	0,00
SA HABITATION DES ALPES PLURALIS	2021	P	8 log. "Harmony Bat. B" 5/6	CDC	48 000,00	45 302,52	27,42	A	F	Taux fixe à 1.19 %	1,190	F	Taux fixe à 1.19 %	1,190	A-1	EUR	539,10	1 372,86
SA HABITATION DES ALPES PLURALIS	2020	P	Acq 12 log. "125 rue Libération" 5/5	CDC	72 000,00	67 572,49	27,00	A	F	Taux fixe à 0.57 %	0,570	F	Taux fixe à 0.57 %	0,570	A-1	EUR	385,16	2 232,70
SA HABITATION DES ALPES PLURALIS	2021	P	Réhab 152 log Champfleuri - PHB2.0	CDC	121 573,80	121 573,80	36,25	A	F	Taux fixe à 0 %	0,000	F	Taux fixe à 0 %	0,000	A-1	EUR	0,00	0,00
SA HABITATION DES ALPES PLURALIS	2020	P	Acq. 12 log "125 rue de la libération" 1/5	CDC	17 806,80	17 549,44	38,00	A	V	Livret A(Préfixé) + (-0.2)	0,300	V	Livret A(Préfixé) + (-0.2)	2,800	A-1	EUR	491,38	94,98
SA HABITATION DES ALPES PLURALIS	2020	P	Acq. 12 log "125 rue de la libération" 2/5	CDC	21 550,00	21 455,80	58,00	A	V	Livret A(Préfixé) + 0.39	0,890	V	Livret A(Préfixé) + 0.39	3,390	A-1	EUR	621,24	0,00
SA HABITATION DES ALPES PLURALIS	2020	P	Acq. 12 log "125 rue de la libération" 4/5	CDC	62 192,00	61 920,16	58,00	A	V	Livret A(Préfixé) + 0.39	0,890	V	Livret A(Préfixé) + 0.39	3,390	A-1	EUR	1 792,87	0,00
SA HABITATION DES ALPES PLURALIS	2020	P	Acq. 12 log "125 rue de la libération" 3/5	CDC	116 516,40	115 175,02	38,00	A	V	Livret A(Préfixé) + 0.6	1,100	V	Livret A(Préfixé) + 0.6	3,600	A-1	EUR	4 146,30	287,80
SA HABITATION DES ALPES PLURALIS	2021	P	8 log. "Harmony Bat. B" 4/6	CDC	14 030,80	13 963,85	38,42	A	V	Livret A(Préfixé) + (-0.2)	0,300	V	Livret A(Préfixé) + (-0.2)	2,800	A-1	EUR	389,41	75,58
SA HABITATION DES ALPES PLURALIS	2021	P	8 log. "Harmony Bat. B" 3/6	CDC	34 536,80	34 536,80	58,42	A	V	Livret A(Préfixé) + 0.39	0,890	V	Livret A(Préfixé) + 0.39	3,390	A-1	EUR	773,70	0,00
SA HABITATION DES ALPES PLURALIS	2021	P	8 log. "Harmony Bat. B" 2/6	CDC	96 217,60	96 217,60	58,42	A	V	Livret A(Préfixé) + 0.39	0,890	V	Livret A(Préfixé) + 0.39	3,390	A-1	EUR	2 155,48	0,00
SA HABITATION DES ALPES PLURALIS	2021	P	8 log. "Harmony Bat. B" 1/6	CDC	141 062,80	140 797,89	38,42	A	V	Livret A(Préfixé) + 0.6	1,100	V	Livret A(Préfixé) + 0.6	3,600	A-1	EUR	4 569,58	351,82
SCIC HABITAT RHONE ALPES	2009	P	12 log. "les jardins de Victoria" (2/4)	CDC	126 215,60	102 857,21	34,67	A	V	Livret A(Préfixé) + 0.6	1,850	V	Livret A(Préfixé) + 0.6	3,600	A-1	EUR	3 702,86	384,54
SCIC HABITAT RHONE ALPES	2009	P	12 log. "les jardins de Victoria" (1/4)	CDC	268 788,80	196 173,83	24,67	A	V	Livret A(Préfixé) + 0.6	1,850	V	Livret A(Préfixé) + 0.6	3,600	A-1	EUR	7 062,26	2 979,40
SCIC HABITAT RHONE ALPES	2010	P	12 log. "les jardins de Victoria" (3/4)	CDC	20 933,20	15 026,92	25,00	A	V	Livret A(Préfixé) + (-0.2)	1,050	V	Livret A(Préfixé) + (-0.2)	2,800	A-1	EUR	420,75	214,80

Désignation du bénéficiaire	Année de mobilisation et profil d'amortissement de l'emprunt (1)		Objet de l'emprunt garanti	Organisme prêteur ou chef de file	Montant initial	Capital restant dû au 01/01/N	Durée résiduelle	Périodicité des remboursements (2)	Taux initial			Taux à la date de vote du budget (6)			Catégorie d'emprunt (7)	ou devises pouvant modifier l'emprunt	de l'exercice	
	Année	Profil							Taux (3)	Index (4)	Taux actuariel (5)	Taux (3)	Index (4)	Niveau de taux			En intérêts (8)	En capital
SCIC HABITAT RHONE ALPES SEMCODA	2010	P	12 log. "les jardins de Victoria" (4/4)	CDC	11 272,80	8 960,86	35,00	A	V	Livret A(Préfixé) + (-0.2)	1,050	V	Livret A(Préfixé) + (-0.2)	2,800	A-1	EUR	250,90	30,17
SEMCODA	1998	P	23 logements rue escot	CDC	9 772,77	2 860,21	5,92	A	V	Livret A(Préfixé) + 1.3	4,300	V	Livret A(Préfixé) + 1.3	4,300	A-1	EUR	122,99	421,46
SEMCODA	2006	P	19 log.St Jean de Bournay 4/4	CDC	25 639,33	20 189,24	33,00	A	V	Livret A(Préfixé) + 0.5	2,250	V	Livret A(Préfixé) + 0.5	3,500	A-1	EUR	706,62	221,72
SEMCODA	2008	P	11 log.jardins berjallien	DEXIA CL	222 400,00	132 963,56	13,92	A	F	Euribor 12M + 0.07	4,250	V	Taux fixe à 3.35 %	3,350	A-1	EUR	4 454,28	7 599,09
SEMCODA	2010	P	3 logements rue de l'Escot	CDC	50 381,96	17 522,59	5,42	A	F	Taux fixe à 0.88 %	0,880	F	Taux fixe à 0.88 %	0,880	A-1	EUR	144,07	2 940,40
SEMCODA	2008	P	19 log.St Jean de Bournay 3/4	CDC	92 329,59	64 449,78	23,00	A	V	Livret A(Préfixé) + 0.5	3,500	V	Livret A(Préfixé) + 0.5	3,500	A-1	EUR	2 255,74	1 475,13
SEMCODA	2016	P	3 log. Ovalie 1/2	CREDIT MUTUEL	214 681,54	185 248,83	31,16	A	V	Livret A(Préfixé) + 1.11	1,860	V	Livret A(Préfixé) + 1.11	4,110	A-1	EUR	7 613,73	2 896,32
SEMCODA	2016	P	3 log. Ovalie 2/2	CREDIT MUTUEL	75 080,00	67 791,36	41,16	A	V	Livret A(Préfixé) + 1.11	1,860	V	Livret A(Préfixé) + 1.11	4,110	A-1	EUR	2 786,22	629,15
SEMCODA	2018	P	11 log.Jardins Berjallien	CDC	78 778,90	74 935,46	35,08	A	V	Livret A(Préfixé) + 1.13	1,880	V	Livret A(Préfixé) + 1.13	4,130	A-1	EUR	3 094,83	760,38
SEMCODA	2017	P	11 log. Victor Hugo 4/5	CDC	42 418,73	39 070,89	44,00	A	V	Livret A(Préfixé) + (-0.2)	0,550	V	Livret A(Préfixé) + (-0.2)	2,800	A-1	EUR	1 006,77	0,00
SEMCODA	2017	P	11 log. Victor Hugo 1/5	CDC	276 045,74	251 619,54	34,00	A	V	Livret A(Préfixé) + 0.6	1,350	V	Livret A(Préfixé) + 0.6	3,600	A-1	EUR	9 058,30	211,37
SEMCODA	2017	P	11 log. Victor Hugo 2/5	CDC	133 948,52	125 504,11	44,00	A	V	Livret A(Préfixé) + 0.6	1,350	V	Livret A(Préfixé) + 0.6	3,600	A-1	EUR	3 843,81	0,00
SEMCODA	2017	P	11 log. Victor Hugo 3/5	CDC	90 292,24	80 863,15	34,00	A	V	Livret A(Préfixé) + (-0.2)	0,550	V	Livret A(Préfixé) + (-0.2)	2,800	A-1	EUR	2 264,17	339,02
SEMCODA	2018	P	28 logements St Jean de Bournay	Crédit Foncier	1 428 407,12	1 022 997,42	13,91	A	F	Taux fixe à 2.21 %	2,210	F	Taux fixe à 2.21 %	2,210	A-1	EUR	22 608,24	63 147,29
SEMCODA	2020	P	11 logements rue de l'Escot	CDC	73 796,29	62 616,86	13,83	T	V	Livret A(Préfixé) + 1.04	0,380	V	Livret A(Préfixé) + 1.04	4,040	A-1	EUR	2 067,87	2 520,14
SEMCODA	2020	P	23 logements rue Escot	CDC	178 731,69	153 100,27	14,92	T	V	Livret A(Préfixé) + 1.04	0,380	V	Livret A(Préfixé) + 1.04	4,040	A-1	EUR	5 062,10	5 607,05
SEMCODA	2021	P	17 log. VEFA "Ecrin de la Soie"	CREDIT MUTUEL	957 280,00	32 813,42	26,58	A	V	(Livret A(Préfixé) + 1)-Floor 0 sur Livret A(Préfixé)	1,500	V	(Livret A(Préfixé) + 1)-Floor 0 sur Livret A(Préfixé)	4,000	A-1	EUR	1 312,54	696,91
SEMCODA	2018	C	6 log. Victor Hugo 5/5	BANQUE POSTALE	281 520,00	48 857,33	20,12	T	V	(EONIA(Postfixé) + 0.61)-Floor 0 sur EONIA(Postfixé)	0,620	V	(Livret A(Préfixé) + 1)-Floor 0 sur Livret A(Préfixé)	4,000	A-1	EUR	1 603,14	1 832,16
SEMCODA	2022	P	19 log.St Jean de Bournay 2/4	CDC	196 033,42	188 976,25	33,00	A	V	Livret A(Préfixé) + 0.92	1,920	V	Livret A(Préfixé) + 0.92	3,920	A-1	EUR	7 407,87	1 916,96

Désignation du bénéficiaire	Année de mobilisation et profil d'amortissement de l'emprunt (1)		Objet de l'emprunt garanti	Organisme prêteur ou chef de file	Montant initial	Capital restant dû au 01/01/N	Durée résiduelle	Périodicité des remboursements (2)	Taux initial			Taux à la date de vote du budget (6)			Catégorie d'emprunt (7)	ou devises pouvant modifier l'emprunt	de l'exercice	
	Année	Profil							Taux (3)	Index (4)	Taux actu-riel (5)	Taux (3)	Index (4)	Niveau de taux			En intérêts (8)	En capital
SEMCODA	2022	P	11 log.Jardins Berjallien 1/3	CDC	212 714,70	212 714,70	19,32	A	V	Livret A(Préfixé) + 0.95	1,950	V	Livret A(Préfixé) + 0.95	3,950	A-1	EUR	8 402,23	0,00
SEMCODA	2021	P	Réhab. 62 log "Les Coteaux de Funas" 1/2	CDC	331 081,12	326 166,80	23,83	A	V	Livret A(Préfixé) + (-0.25)	0,250	V	Livret A(Préfixé) + (-0.25)	2,750	A-1	EUR	8 969,59	5 399,06
SEMCODA	2020	P	19 log.St Jean de Bournay 1/4	CDC	680 239,01	603 787,40	23,00	A	V	Livret A(Préfixé) + 1	1,750	V	Livret A(Préfixé) + 1	4,000	A-1	EUR	24 151,50	12 733,55
SEMCODA	2021	P	Réhab. 62 log "Les Coteaux de Funas" 2/2	CDC	886 742,49	823 108,10	22,83	A	F	Taux fixe à 0.93 %	0,930	F	Taux fixe à 0.93 %	0,930	A-1	EUR	7 654,91	32 261,73
SEMCODA	2023	P	Rehab. 40 log "St-Honoré"	CDC	417 008,94	417 008,94	24,17	A	V	Livret A(Préfixé) + 0.6	3,600	V	Livret A(Préfixé) + 0.6	3,600	A-1	EUR	15 012,32	10 564,66
SEMCODA	2023	P	Rehab. 40 log "St-Les Rives"	CDC	496 048,06	496 048,06	24,17	A	V	Livret A(Préfixé) + 0.6	3,600	V	Livret A(Préfixé) + 0.6	3,600	A-1	EUR	17 857,73	12 567,06
SOC DAUPHINOISE POUR L'HABITAT	2012	P	22 log le Fochier 2/4	CDC	133 445,40	111 576,90	37,50	A	V	Livret A(Préfixé) + 0.6	2,850	V	Livret A(Préfixé) + 0.6	3,600	A-1	EUR	3 856,60	864,16
SOC DAUPHINOISE POUR L'HABITAT	2012	P	22 log le Fochier 1/4	CDC	369 606,00	285 533,97	27,50	A	V	Livret A(Préfixé) + 0.6	2,850	V	Livret A(Préfixé) + 0.6	3,600	A-1	EUR	10 279,22	4 769,02
SOC DAUPHINOISE POUR L'HABITAT	2012	P	22 log le Fochier 4/4	CDC	39 045,90	31 420,18	37,50	A	V	Livret A(Préfixé) + (-0.2)	2,050	V	Livret A(Préfixé) + (-0.2)	2,800	A-1	EUR	879,77	327,38
SOC DAUPHINOISE POUR L'HABITAT	2012	P	22 log le Fochier 3/4	CDC	107 815,80	80 003,21	27,50	A	V	Livret A(Préfixé) + (-0.2)	2,050	V	Livret A(Préfixé) + (-0.2)	2,800	A-1	EUR	2 240,09	1 571,44
SOC DAUPHINOISE POUR L'HABITAT	2014	P	34 log La Maladière 1/4	CDC	734 797,09	618 077,47	30,83	A	V	Livret A(Préfixé) + 0.6	1,350	V	Livret A(Préfixé) + 0.6	1,350	A-1	EUR	8 344,05	4 580,08
SOC DAUPHINOISE POUR L'HABITAT	2014	P	34 log La Maladière 2/4	CDC	324 832,04	288 395,76	40,83	A	V	Livret A(Préfixé) + 0.6	1,350	V	Livret A(Préfixé) + 0.6	1,350	A-1	EUR	3 893,34	0,00
SOC DAUPHINOISE POUR L'HABITAT	2014	P	34 log La Maladière 3/4	CDC	230 562,00	187 962,75	30,83	A	V	Livret A(Préfixé) + (-0.2)	0,550	V	Livret A(Préfixé) + (-0.2)	0,550	A-1	EUR	1 033,80	1 995,67
SOC DAUPHINOISE POUR L'HABITAT	2014	P	34 log La Maladière 4/4	CDC	100 426,50	86 597,51	40,83	A	V	Livret A(Préfixé) + (-0.2)	0,550	V	Livret A(Préfixé) + (-0.2)	0,550	A-1	EUR	476,29	230,66
SOC DAUPHINOISE POUR L'HABITAT	2015	P	le fochier emprunt complém. 2/2	CDC	48 782,80	41 153,08	30,75	A	V	Livret A(Préfixé) + 0.6	1,350	V	Livret A(Préfixé) + 0.6	1,350	A-1	EUR	555,57	246,07



Désignation du bénéficiaire	Année de mobilisation et profil d'amortissement de l'emprunt (1)		Objet de l'emprunt garanti	Organisme prêteur ou chef de file	Montant initial	Capital restant dû au 01/01/N	Durée résiduelle	Périodicité des remboursements (2)	Taux initial			Taux à la date de vote du budget (6)			Catégorie d'emprunt (7)	ou devises pouvant modifier l'emprunt	de l'exercice	
	Année	Profil							Taux (3)	Index (4)	Taux actuariel (5)	Taux (3)	Index (4)	Niveau de taux			En intérêts (8)	En capital
SOC DAUPHINOISE POUR L'HABITAT	2015	P	le fochier emprunt complém. 1/2	CDC	14 348,00	11 728,87	30,75	A	V	Livret A(Préfixé) + (-0.2)	0,550	V	Livret A(Préfixé) + (-0.2)	0,550	A-1	EUR	64,51	108,80
SOC DAUPHINOISE POUR L'HABITAT	2015	P	4 log la Maladière 3/4	CDC	69 420,40	58 729,81	30,92	A	V	Livret A(Préfixé) + 0.6	1,350	V	Livret A(Préfixé) + 0.6	1,350	A-1	EUR	792,85	268,56
SOC DAUPHINOISE POUR L'HABITAT	2015	P	4 log la Maladière 4/4	CDC	33 095,60	29 471,72	40,92	A	V	Livret A(Préfixé) + 0.6	1,350	V	Livret A(Préfixé) + 0.6	1,350	A-1	EUR	397,87	0,00
SOC DAUPHINOISE POUR L'HABITAT	2015	P	4 log la Maladière 1/4	CDC	27 253,20	22 337,69	30,92	A	V	Livret A(Préfixé) + (-0.2)	0,550	V	Livret A(Préfixé) + (-0.2)	0,550	A-1	EUR	122,86	177,84
SOC DAUPHINOISE POUR L'HABITAT	2015	P	4 log la Maladière 2/4	CDC	9 795,60	8 487,71	40,92	A	V	Livret A(Préfixé) + (-0.2)	0,550	V	Livret A(Préfixé) + (-0.2)	0,550	A-1	EUR	46,68	0,00
SOC DAUPHINOISE POUR L'HABITAT	2017	C	Restructuration foyer en 27 log. 12 rue Brigadier Megevand	CDC	107 992,50	107 992,50	22,75	A	V	Livret A(Préfixé) + 0.6	1,350	V	Livret A(Préfixé) + 0.6	3,600	A-1	EUR	0,00	0,00
SOC DAUPHINOISE POUR L'HABITAT	2019	P	7 log "Terrasses Pontcottier" 1/4	CDC	140 837,67	133 497,79	35,33	A	V	Livret A(Préfixé) + 0.6	1,350	V	Livret A(Préfixé) + 0.6	3,600	A-1	EUR	4 450,60	0,00
SOC DAUPHINOISE POUR L'HABITAT	2019	P	7 log "Terrasses Pontcottier" 2/4	CDC	73 216,32	70 513,58	45,33	A	V	Livret A(Préfixé) + 0.6	1,350	V	Livret A(Préfixé) + 0.6	3,600	A-1	EUR	1 925,45	0,00
SOC DAUPHINOISE POUR L'HABITAT	2019	P	7 log "Terrasses Pontcottier" 3/4	CDC	68 742,39	64 430,16	35,33	A	V	Livret A(Préfixé) + (-0.2)	0,550	V	Livret A(Préfixé) + (-0.2)	2,800	A-1	EUR	1 804,04	51,86
SOC DAUPHINOISE POUR L'HABITAT	2019	P	7 log "Terrasses Pontcottier" 4/4	CDC	31 414,97	29 922,76	45,33	A	V	Livret A(Préfixé) + (-0.2)	0,550	V	Livret A(Préfixé) + (-0.2)	2,800	A-1	EUR	680,19	0,00
SOC DAUPHINOISE POUR L'HABITAT	2019	P	Réhab. thermique 23 log "Le Mégevand"	CDC	99 037,60	84 535,04	19,33	A	V	Livret A(Préfixé) + 0.6	1,350	V	Livret A(Préfixé) + 0.6	3,600	A-1	EUR	3 043,26	1 694,82
SOC DAUPHINOISE POUR L'HABITAT	2019	P	Acq. 10 log VEFA "Clos St-Honoré" 5/5	CDC	26 000,00	26 000,00	34,75	A	F	Taux fixe à 0 %	0,000	F	Taux fixe à 0 %	0,000	A-1	EUR	0,00	0,00
SOC DAUPHINOISE POUR L'HABITAT	2020	P	Restructuration 18 log "Le Géographe"	CDC	615 177,20	578 724,35	30,50	A	V	Livret A(Préfixé) + 0.6	1,100	V	Livret A(Préfixé) + 0.6	3,600	A-1	EUR	21 128,13	0,00
SOC DAUPHINOISE POUR L'HABITAT	2019	P	Acq. 10 log VEFA "Clos St-Honoré" 3/5	CDC	170 297,45	164 709,65	36,08	A	V	Livret A(Préfixé) + 0.6	1,350	V	Livret A(Préfixé) + 0.6	3,600	A-1	EUR	5 368,02	0,00

Désignation du bénéficiaire	Année de mobilisation et profil d'amortissement de l'emprunt (1)		Objet de l'emprunt garanti	Organisme prêteur ou chef de file	Montant initial	Capital restant dû au 01/01/N	Durée résiduelle	Périodicité des remboursements (2)	Taux initial			Taux à la date de vote du budget (6)			Catégorie d'emprunt (7)	ou devises pouvant modifier l'emprunt	de l'exercice	
	Année	Profil							Taux (3)	Index (4)	Taux actuariel (5)	Taux (3)	Index (4)	Niveau de taux			En intérêts (8)	En capital
SOC DAUPHINOISE POUR L'HABITAT	2019	P	Acq. 10 log VEFA "Clos St-Honoré" 4/5	CDC	94 826,89	92 669,98	46,08	A	V	Livret A(Préfixé) + 0.6	1,350	V	Livret A(Préfixé) + 0.6	3,600	A-1	EUR	2 487,50	0,00
SOC DAUPHINOISE POUR L'HABITAT	2019	P	Acq. 10 log VEFA "Clos St-Honoré" 1/5	CDC	97 666,13	93 758,87	36,08	A	V	Livret A(Préfixé) + (-0.2)	0,550	V	Livret A(Préfixé) + (-0.2)	2,800	A-1	EUR	2 630,20	3,12
SOC DAUPHINOISE POUR L'HABITAT	2019	P	Acq. 10 log VEFA "Clos St-Honoré" 2/5	CDC	54 383,43	52 757,28	46,08	A	V	Livret A(Préfixé) + (-0.2)	0,550	V	Livret A(Préfixé) + (-0.2)	2,800	A-1	EUR	1 174,57	0,00
SOC DAUPHINOISE POUR L'HABITAT	2020	P	Acq. VEFA 13 log "Le Phoenix" 1/5	CDC	246 010,80	236 439,46	36,00	A	V	Livret A(Préfixé) + 0.6	1,100	V	Livret A(Préfixé) + 0.6	3,600	A-1	EUR	7 354,16	0,00
SOC DAUPHINOISE POUR L'HABITAT	2020	P	Acq. VEFA 13 log "Le Phoenix" 2/5	CDC	164 004,00	160 665,11	56,00	A	V	Livret A(Préfixé) + 0.35	0,850	V	Livret A(Préfixé) + 0.35	3,350	A-1	EUR	3 218,68	0,00
SOC DAUPHINOISE POUR L'HABITAT	2020	P	Acq. VEFA 13 log "Le Phoenix" 3/5	CDC	110 047,60	104 556,99	36,00	A	V	Livret A(Préfixé) + (-0.2)	0,300	V	Livret A(Préfixé) + (-0.2)	2,800	A-1	EUR	2 802,04	0,00
SOC DAUPHINOISE POUR L'HABITAT	2020	P	Acq. VEFA 13 log "Le Phoenix" 4/5	CDC	73 363,60	71 870,02	56,00	A	V	Livret A(Préfixé) + 0.35	0,850	V	Livret A(Préfixé) + 0.35	3,350	A-1	EUR	1 439,80	0,00
SOC DAUPHINOISE POUR L'HABITAT	2020	P	Acq. VEFA 13 log "Le Phoenix" 5/5	CDC	33 800,00	33 800,00	35,50	A	F	Taux fixe à 0 %	0,000	F	Taux fixe à 0 %	0,000	A-1	EUR	0,00	0,00
SOC DAUPHINOISE POUR L'HABITAT	2011	P	27 log Bergusia 2/4	CDC	388 667,40	293 662,72	26,42	A	V	Livret A(Préfixé) + 0.6	2,600	V	Livret A(Préfixé) + 0.6	3,600	A-1	EUR	10 571,86	4 849,26
SOC DAUPHINOISE POUR L'HABITAT	2011	P	27 log Bergusia 4/4	CDC	120 037,20	86 837,18	26,42	A	V	Livret A(Préfixé) + (-0.2)	1,800	V	Livret A(Préfixé) + (-0.2)	2,800	A-1	EUR	2 431,44	1 697,81
SOC DAUPHINOISE POUR L'HABITAT	2011	P	27 log Bergusia 1/4	CDC	99 873,30	82 441,04	36,42	A	V	Livret A(Préfixé) + 0.6	2,600	V	Livret A(Préfixé) + 0.6	3,600	A-1	EUR	2 908,62	562,05
SOC DAUPHINOISE POUR L'HABITAT	2011	P	27 log Bergusia 3/4	CDC	30 845,10	24 431,42	36,42	A	V	Livret A(Préfixé) + (-0.2)	1,800	V	Livret A(Préfixé) + (-0.2)	2,800	A-1	EUR	684,08	234,99
SOC DAUPHINOISE POUR L'HABITAT	2011	P	4 log Bergusia 1/2	Crédit Foncier	23 872,50	18 233,26	36,25	A	V	Livret A(Préfixé) + 1.11	3,110	V	Livret A(Préfixé) + 1.11	4,110	A-1	EUR	749,39	497,24
SOC DAUPHINOISE POUR L'HABITAT	2011	P	4 log Bergusia 2/2	Crédit Foncier	60 464,55	42 489,53	26,25	A	V	Livret A(Préfixé) + 1.11	3,110	V	Livret A(Préfixé) + 1.11	4,110	A-1	EUR	1 746,32	1 558,48

Désignation du bénéficiaire	Année de mobilisation et profil d'amortissement de l'emprunt (1)		Objet de l'emprunt garanti	Organisme prêteur ou chef de file	Montant initial	Capital restant dû au 01/01/N	Durée résiduelle	Périodicité des remboursements (2)	Taux initial			Taux à la date de vote du budget (6)			Catégorie d'emprunt (7)	ou devises pouvant modifier l'emprunt	de l'exercice	
	Année	Profil							Taux (3)	Index (4)	Taux actuariel (5)	Taux (3)	Index (4)	Niveau de taux			En intérêts (8)	En capital
SOC DAUPHINOISE POUR L'HABITAT	2018	P	38 log. Alembert + 37 log. Palanquin 1/2	BANQUE POSTALE	880 000,00	742 623,96	23,96	A	F	Taux fixe à 1.97 %	1,970	F	Taux fixe à 1.97 %	1,970	A-1	EUR	14 629,69	24 500,34
SOC DAUPHINOISE POUR L'HABITAT	2019	P	38 log. Alembert + 37 log. Palanquin 2/2	CE	1 360 000,00	1 157 708,32	24,18	T	F	Taux fixe à 1.98 %	1,990	F	Taux fixe à 1.98 %	1,990	A-1	EUR	22 644,70	37 586,69
SOC DAUPHINOISE POUR L'HABITAT	2022	P	Acq. 1 log "Les carrés de trèfles" 4/5	CDC	2 600,00	2 600,00	37,08	A	F	Taux fixe à 0 %	0,000	F	Taux fixe à 0 %	0,000	A-1	EUR	0,00	0,00
SOC DAUPHINOISE POUR L'HABITAT	2022	P	Acq. 1 log "Les carrés de trèfles" 5/5	CDC	6 000,00	5 657,33	27,08	A	F	Taux fixe à 1.08 %	1,080	F	Taux fixe à 1.08 %	1,080	A-1	EUR	61,10	174,12
SOC DAUPHINOISE POUR L'HABITAT	2022	P	Acq. 1 log "Les carrés de trèfles" 1/5	CDC	21 804,40	21 467,46	37,08	A	V	Livret A(Préfixé)	0,500	V	Livret A(Préfixé)	3,000	A-1	EUR	0,00	0,00
SOC DAUPHINOISE POUR L'HABITAT	2022	P	Acq. 1 log "Les carrés de trèfles" 3/5	CDC	22 648,40	22 298,42	37,08	A	V	Livret A(Préfixé)	0,500	V	Livret A(Préfixé)	3,000	A-1	EUR	0,00	0,00
SOC DAUPHINOISE POUR L'HABITAT	2022	P	Acq. 1 log "Les carrés de trèfles" 2/5	CDC	26 165,60	25 977,01	57,08	A	V	Livret A(Préfixé)	0,500	V	Livret A(Préfixé)	3,000	A-1	EUR	0,00	0,00
SOC DAUPHINOISE POUR L'HABITAT	2023	P		CDC	0,00	0,00	38,58	A	V	Livret A(Préfixé) + 0.6	3,600	V	Livret A(Préfixé) + 0.6	3,600	A-1	EUR	0,00	0,00
SOC DAUPHINOISE POUR L'HABITAT	2023	P		CDC	0,00	0,00	58,58	A	V	Livret A(Préfixé) + 0.43	3,430	V	Livret A(Préfixé) + 0.43	3,430	A-1	EUR	0,00	0,00
SOC DAUPHINOISE POUR L'HABITAT	2023	P		CDC	0,00	0,00	38,58	A	V	Livret A(Préfixé) + (-0.2)	2,800	V	Livret A(Préfixé) + (-0.2)	2,800	A-1	EUR	0,00	0,00
SOC DAUPHINOISE POUR L'HABITAT	2023	P		CDC	0,00	0,00	58,58	A	V	Livret A(Préfixé) + 0.43	3,430	V	Livret A(Préfixé) + 0.43	3,430	A-1	EUR	0,00	0,00
SOC DAUPHINOISE POUR L'HABITAT	2023	P		CDC	0,00	0,00	48,92	A	V	Livret A(Préfixé) + (-0.2)	2,800	V	Livret A(Préfixé) + (-0.2)	2,800	A-1	EUR	0,00	0,00
SOC DAUPHINOISE POUR L'HABITAT	2023	P		CDC	0,00	0,00	38,92	A	V	Livret A(Préfixé) + (-0.2)	2,800	V	Livret A(Préfixé) + (-0.2)	2,800	A-1	EUR	0,00	0,00
SOC DAUPHINOISE POUR L'HABITAT	2023	P		CDC	0,00	0,00	48,92	A	V	Livret A(Préfixé) + 0.6	3,600	V	Livret A(Préfixé) + 0.6	3,600	A-1	EUR	0,00	0,00

Désignation du bénéficiaire	Année de mobilisation et profil d'amortissement de l'emprunt (1)		Objet de l'emprunt garanti	Organisme prêteur ou chef de file	Montant initial	Capital restant dû au 01/01/N	Durée résiduelle	Périodicité des remboursements (2)	Taux initial			Taux à la date de vote du budget (6)			Catégorie d'emprunt (7)	ou devises pouvant modifier l'emprunt	de l'exercice	
	Année	Profil							Taux (3)	Index (4)	Taux actuariel (5)	Taux (3)	Index (4)	Niveau de taux			En intérêts (8)	En capital
SOC DAUPHINOISE POUR L'HABITAT	2023	P		CDC	0,00	0,00	38,92	A	V	Livret A(Préfixé) + 0.6	3,600	V	Livret A(Préfixé) + 0.6	3,600	A-1	EUR	0,00	0,00
la société Immobilière Rhône-Alpes	2016	P	61 log. La Folatière 3/4	CDC	1 444 258,40	1 264 435,82	31,75	A	V	Livret A(Préfixé) + 0.6	1,350	V	Livret A(Préfixé) + 0.6	1,350	A-1	EUR	17 069,88	2 696,58
la société Immobilière Rhône-Alpes	2016	P	61 log. La Folatière 4/4	CDC	500 477,60	456 973,49	41,75	A	V	Livret A(Préfixé) + 0.6	1,350	V	Livret A(Préfixé) + 0.6	1,350	A-1	EUR	6 169,14	0,00
la société Immobilière Rhône-Alpes	2016	P	61 log. La Folatière 1/4	CDC	349 735,20	297 460,93	31,75	A	V	Livret A(Préfixé) + (-0.2)	0,550	V	Livret A(Préfixé) + (-0.2)	0,550	A-1	EUR	1 636,04	1 675,08
la société Immobilière Rhône-Alpes	2016	P	61 log. La Folatière 2/4	CDC	122 429,60	109 050,48	41,75	A	V	Livret A(Préfixé) + (-0.2)	0,550	V	Livret A(Préfixé) + (-0.2)	0,550	A-1	EUR	599,78	0,00
la société Immobilière Rhône-Alpes	2017	P	11 log le Clos Mozas 1/4	CDC	191 157,20	170 025,62	32,83	A	V	Livret A(Préfixé) + 0.6	1,350	V	Livret A(Préfixé) + 0.6	3,600	A-1	EUR	6 120,92	440,62
la société Immobilière Rhône-Alpes	2017	P	11 log le Clos Mozas 2/4	CDC	285 144,40	267 210,74	52,83	A	V	Livret A(Préfixé) + 0.38	1,130	V	Livret A(Préfixé) + 0.38	3,380	A-1	EUR	6 878,57	0,00
la société Immobilière Rhône-Alpes	2017	P	11 log le Clos Mozas 3/4	CDC	112 795,60	97 893,97	32,83	A	V	Livret A(Préfixé) + (-0.2)	0,550	V	Livret A(Préfixé) + (-0.2)	2,800	A-1	EUR	2 741,03	583,70
la société Immobilière Rhône-Alpes	2017	P	11 log le Clos Mozas 4/4	CDC	106 248,00	99 565,72	52,83	A	V	Livret A(Préfixé) + 0.38	1,130	V	Livret A(Préfixé) + 0.38	3,380	A-1	EUR	2 563,03	0,00
la société Immobilière Rhône-Alpes	2017	P	Réhabilitation résidence Chaix	CDC	20 400,00	14 322,94	12,75	A	V	Livret A(Préfixé) + 0.6	1,350	V	Livret A(Préfixé) + 0.6	3,600	A-1	EUR	515,63	719,88
la société Immobilière Rhône-Alpes	2021	P	Réhab. 54 log "Les Palombes" PHB2.0	CDC	43 200,00	43 200,00	26,25	A	F	Taux fixe à 0 %	0,000	F	Taux fixe à 0 %	0,000	A-1	EUR	0,00	0,00
<b>TOTAL GENERAL</b>					<b>84 910 455,54</b>	<b>59 034 410,88</b>											<b>1 832 347,17</b>	<b>2 061 682,25</b>

(1) Indiquer C pour amortissement constant, P pour amortissement progressif, F pour in fine, X pour autres (à préciser).

(2) Indiquer la périodicité des remboursements A : annuelle ; B : bimestrielle ; T : trimestrielle ; X : autre.

(3) Type de taux d'intérêt : F : fixe ; V : variable simple ; C : complexe ; R : préfixé (c'est-à-dire un taux variable qui n'est pas seulement défini comme la simple addition d'un taux usuel de référence et d'une marge exprimée en point de pourcentage).

(4) Indiquer le type d'index (ex. EURIBOR 3 mois ...).

(5) Taux annuel, tous frais compris.

(6) Taux hors opération de couverture. Pour les emprunts à taux variable, indiquer le niveau à la date de vote du budget.

- (7) Catégorie d'emprunt hors opération de couverture. Exemple A-1 (cf. la classification des emprunts suivant la typologie de la circulaire IOCB1015077C du 25 juin 2010 sur les produits financiers offerts aux collectivités territoriales).
- (8) Il s'agit des intérêts dus au titre du contrat initial et comptabilisés à l'article 66111 « Intérêts réglés à l'échéance » (intérêts décaissés).

Envoyé en préfecture le 19/12/2024

Reçu en préfecture le 19/12/2024

Publié le 19/12/2024

ID : 038-213800535-20241213-DB\_241213\_132A-BF



**IV – ANNEXES****ANNEXES PATRIMONIALES – ENGAGEMENTS HORS BILAN****CALCUL DU RATIO D'ENDETTEMENT RELATIF AUX GARANTIES D'EMPRUNT**

<b>Calcul du ratio (1)</b>	<b>Valeur en euros</b>	
Total des annuités déjà garanties à échoir dans l'exercice (2)	A	1 233 020,77
Total des premières annuités entières des nouvelles garanties de l'exercice (2)	B	0,00
Annuité nette de la dette de l'exercice (3)	C	2 447 000,00
Provisions pour garanties d'emprunts	D	0,00
<b>Total des annuités d'emprunts garantis de l'exercice</b>	<b>I = A + B + C - D</b>	<b>3 680 020,77</b>
<b>Recettes réelles de fonctionnement</b>	<b>II</b>	<b>43 126 660,00</b>
<b>Part des garanties d'emprunt accordées au titre de l'exercice en % (4)</b>	<b>I / II</b>	<b>8,53</b>

(1) Ratio défini aux articles L. 4253-1 ou L. 3231-4 ou L. 2252-1 du CGCT, conformément aux dispositions législatives applicables à la collectivité.

(2) Hors opérations visées par l'article L. 4253-2 ou L. 3231-4-4 ou L. 2252-2 du CGCT, conformément aux dispositions législatives applicables à la collectivité.

(3) Cf. définition de l'article D. 1511-30 du CGCT.

(4) Les garanties d'emprunt accordées au titre d'un exercice ne doivent pas représenter plus de 50 % des recettes réelles de fonctionnement de ce même exercice.



**IV – ANNEXES**

**ANNEXES PATRIMONIALES – ENGAGEMENTS HORS BILAN**

**ETAT DES CONTRATS DE CREDIT-BAIL RESTANT A COURIR (MOBILIER ET IMMOBILIER)**

Type et nature du bien ayant fait l'objet du contrat	Exer- cice d'origine du con- trat	Désignation du crédit bailleur	Durée du contrat (en mois)	Montant de la redevance de l'exercice	Montant de la redevance sur la totalité du contrat	Montant des redevances restant à courir					
						N+1	N+2	N+3	N+4	Cumul restant (exercice N+5 et suivants)	Total (1)
Crédits-bails mobiliers					0,00	0,00	0,00	0,00	0,00	0,00	0,00
Crédits-bails immobiliers				0,00	0,00	0,00	0,00	0,00	0,00	0,00	0,00
<b>Total</b>				0,00	0,00	0,00	0,00	0,00	0,00	0,00	0,00

(1) Total = (N+1, N+2, N+3, N+4) + cumul restant.



**IV – ANNEXES**

**ANNEXES PATRIMONIALES – ENGAGEMENTS HORS BILAN**

**ETAT DES MARCHES DE PARTENARIAT**

Libellé du contrat	Année de signature du marché	Organismes cocontractants	Nature des prestations prévues par le marché	Durée du marché (en mois)	Date fin de marché	Date mise en service équipement	Montant total prévu au titre du marché (TTC)	Annuité versée sur l'exercice	Montant de la rémunération du cocontractant restant à verser pour la durée restante du marché de partenariat (3)				
									Part investissement		Part fonctionnement II	Part financement III	TOTAL I + II + III
									Part totale (4)	Dont part nette (5) I			
<b>Marchés de partenariat (1)</b>													
<b>SOUS-TOTAL</b>							0,00	0,00	0,00	0,00	0,00	0,00	0,00
<b>Marchés globaux de performance énergétiques avec tiers de financement (2)</b>													
<b>SOUS-TOTAL</b>							0,00	0,00	0,00	0,00	0,00	0,00	0,00
<b>TOTAL</b>							<b>0,00</b>	<b>0,00</b>	<b>0,00</b>	<b>0,00</b>	<b>0,00</b>	<b>0,00</b>	<b>0,00</b>

(1) Article L. 1112-1 du Code de la commande publique

(2) Article 1er de la loi n° 2023-222 du 30 mars 2023

(3) Montant de la rémunération restant à verser au 01/01/N

(4) Montant total de la rémunération relative à l'investissement restant à verser au 01/01/N

(5) Montant inscrit à la colonne précédente déduction faite des participations d'autres collectivités publiques.





**IV – ANNEXES**

**ANNEXES PATRIMONIALES – ENGAGEMENTS HORS BILAN**

**ETAT DES RECETTES GREVEES D'UNE AFFECTATION SPECIALE**

**Tableau récapitulatif des recettes grevées d'une affectation spéciale**

Libellé (1)	Restes à employer au 01/01/N	Montant recettes	Montant dépenses	Restes à employer au 31/12/N
<b>Total</b>	<b>0,00</b>	<b>0,00</b>	<b>0,00</b>	<b>0,00</b>

(1) Par exemple, taxe d'aménagement, taxe de séjour, FEDER, dons et legs grevés d'une affectation, toutes recettes grevées d'une affectation spéciale et non ventilables ou recettes ventilables mais pour lesquelles la collectivité souhaite un niveau de détail plus fin que dans la présentation croisée.

(2) Ouvrir un tableau par recette grevée d'une affectation spéciale et reproduire le tableau autant de fois que nécessaire pour décrire l'ensemble des recettes grevées d'une affectation spéciale.

(3) Reste à employer au 31/12/N = reste à employer au 01/01/N + total recettes de l'exercice – total dépenses de l'exercice.

**IV – ANNEXES**

**ANNEXES PATRIMONIALES – ENGAGEMENTS HORS BILAN**

**ETAT DES AUTRES ENGAGEMENTS DONNES**

Année d'origine	Nature de l'engagement	Organisme bénéficiaire	Durée en années	Périodicité	Dettes en capital à l'origine	Dettes en capital au 1/1/N	Annuité à verser au cours de l'exercice
<b>TOTAL</b>					<b>4 300 000,00</b>	<b>2 000 000,00</b>	<b>342 317,18</b>
<b>8017 Subventions à verser en annuités</b>					<b>0,00</b>	<b>0,00</b>	<b>0,00</b>
<b>8018 Autres engagements donnés</b>					<b>4 300 000,00</b>	<b>2 000 000,00</b>	<b>342 317,18</b>
<b>Au profit d'organismes publics</b>					<b>0,00</b>	<b>0,00</b>	<b>0,00</b>
<b>Au profit d'organismes privés (1)</b>					<b>4 300 000,00</b>	<b>2 000 000,00</b>	<b>342 317,18</b>
2016	Garantie à première demande	AGENCE FRANCE LOCALE	15	X	3 000 000,00	1 350 000,00	210 785,39
2019	Garantie à première demande	AGENCE FRANCE LOCALE	10	X	1 300 000,00	650 000,00	131 531,79
<b>Engagements liés à des délégations de service public</b>					<b>0,00</b>	<b>0,00</b>	<b>0,00</b>
<b>Engagements liés à des opérations d'urbanisme et d'aménagement</b>					<b>0,00</b>	<b>0,00</b>	<b>0,00</b>

(1) Concernant les garanties accordées à l'Agence France Locale (Article L.1611-3-2 du CGCT) :

- l' « Organisme bénéficiaire » de la garantie est toute personne titulaire d'un « titre éligible » émis ou créé par l'Agence France Locale ;
- la rubrique « Périodicité » n'est pas remplie car la garantie n'a pas de périodicité. La garantie est d'une durée totale indiquée à la colonne qui précède ;
- la colonne « Dette en capital à l'origine » correspond au montant total de la garantie accordée aux titulaires d'un titre éligible ;
- la colonne « Dette en capital au 1/1/N » correspond au montant résiduel de la garantie au 1/1/N ;
- la colonne « Annuité à verser au cours de l'exercice » n'est pas remplie car l'octroi de la garantie n'implique pas que des versements annuels aient lieu. Des versements ne seront effectués qu'en cas d'appel de la garantie.

**IV – ANNEXES****ANNEXES PATRIMONIALES – ENGAGEMENTS HORS BILAN****ETAT DES AUTRES ENGAGEMENTS RECUS**

Année d'origine	Nature de l'engagement	Organisme émetteur	Durée en années	Périodicité	Créance en capital à l'origine	Créance en capital au 01/01/N	Annuité à recevoir au cours de l'exercice
<b>TOTAL</b>					<b>0,00</b>	<b>0,00</b>	<b>0,00</b>
	8026 Redevance de crédit-bail restant à recevoir (crédit-bail immobilier)				0,00	0,00	0,00
	8027 Subventions à recevoir par annuités (annuités restant à recevoir)				0,00	0,00	0,00
	8028 Autres engagements reçus				0,00	0,00	0,00
	A l'exception de ceux reçus des entreprises				0,00	0,00	0,00
	Engagements reçus des entreprises				0,00	0,00	0,00



**IV – ANNEXES**

**ANNEXES PATRIMONIALES – SUBVENTIONS VERSEES**

**SUBVENTIONS VERSEES DANS LE CADRE DU VOTE DU BUDGET**

Article (1)	Subventions (2)	Objet (3)	Nom de l'organisme	Nature juridique de l'organisme	Montant de la subvention
		<b>INVESTISSEMENT (total)</b>			<b>0,00</b>
		<b>FONCTIONNEMENT (total)</b>			<b>0,00</b>

(1) Indiquer l'article d'imputation de la subvention.

(2) Dénomination ou numéro éventuel de la subvention.

(3) Objet pour lequel est versée la subvention.



IV  
B9

**IV – ANNEXES**

**ANNEXES PATRIMONIALES – ETAT DU PERSONNEL AU 01/01/N**

**B9 – ETAT DU PERSONNEL AU 01/01/N**

GRADES OU EMPLOIS (1)	CATEGORIES (2)	EMPLOIS BUDGETAIRES (3)			EFFECTIFS POURVUS SUR EMPLOIS BUDGETAIRES EN ETPT (4)		
		EMPLOIS PERMANENTS À TEMPS COMPLET	EMPLOIS PERMANENTS À TEMPS NON COMPLET	TOTAL	AGENTS TITULAIRES	AGENTS NON TITULAIRES	TOTAL
<b>EMPLOIS FONCTIONNELS (a)</b>		<b>4,00</b>	<b>0,00</b>	<b>4,00</b>	<b>4,00</b>	<b>0,00</b>	<b>4,00</b>
Directeur général des services	A	1,00	0,00	1,00	1,00	0,00	1,00
Directeur général adjoint des services	A	2,00	0,00	2,00	2,00	0,00	2,00
Directeur général des services techniques	A	1,00	0,00	1,00	1,00	0,00	1,00
Directeur départemental - SDIS		0,00	0,00	0,00	0,00	0,00	0,00
Directeur départemental adjoint - SDIS		0,00	0,00	0,00	0,00	0,00	0,00
Emplois créés au titre de l'article L. 313-1 du CGFP		0,00	0,00	0,00	0,00	0,00	0,00
<b>FILIERE ADMINISTRATIVE (b)</b>		<b>125,90</b>	<b>3,95</b>	<b>129,85</b>	<b>105,65</b>	<b>20,00</b>	<b>125,65</b>
Adjoint administratif pal 1 cl	C	35,50	1,80	37,30	39,50	0,00	39,50
Adjoint administratif pal 2 cl	C	10,60	0,85	11,45	9,45	0,00	9,45
Adjoint administratif terr.	C	17,00	1,30	18,30	14,70	2,00	16,70
Attaché	A	7,00	0,00	7,00	8,00	1,00	9,00
Attaché hors classe	A	1,00	0,00	1,00	1,00	0,00	1,00
Attaché principal	A	10,00	0,00	10,00	11,00	0,00	11,00
CHEF DE CABINET	A	1,00	0,00	1,00	0,00	0,00	0,00
Filière administrative Catégo	C	0,00	0,00	0,00	0,00	1,00	1,00
Filière administrative catégo	B	13,00	0,00	13,00	0,00	10,00	10,00
Rédacteur	B	12,00	0,00	12,00	8,00	3,00	11,00
Rédacteur principal 1 cl	B	8,80	0,00	8,80	8,00	0,00	8,00
Rédacteur principal 2 cl	B	5,00	0,00	5,00	6,00	0,00	6,00
filière administrative catégo	A	5,00	0,00	5,00	0,00	3,00	3,00
<b>FILIERE TECHNIQUE (c)</b>		<b>200,00</b>	<b>32,45</b>	<b>232,45</b>	<b>197,41</b>	<b>18,30</b>	<b>215,71</b>
Adjoint technique pal 1 cl	C	60,10	1,72	61,82	57,70	0,00	57,70
Adjoint technique pal 2 cl	C	41,50	6,19	47,69	36,29	0,00	36,29
Adjoint technique territorial	C	47,60	23,54	71,14	59,42	11,30	70,72
Agent de maîtrise	C	15,80	0,00	15,80	17,00	1,00	18,00
Agent de maîtrise principal	C	14,00	0,00	14,00	13,00	0,00	13,00
Filière Technique catégorie B	B	3,00	0,00	3,00	0,00	2,00	2,00
Filière technique Catégorie C	C	1,00	1,00	2,00	0,00	1,00	1,00
Ingénieur	A	1,00	0,00	1,00	2,00	0,00	2,00
Ingénieur principal	A	5,00	0,00	5,00	3,00	0,00	3,00
Technicien	B	5,00	0,00	5,00	5,00	1,00	6,00
Technicien principal de 1 cl	B	4,00	0,00	4,00	2,00	0,00	2,00
Technicien principal de 2 cl	B	2,00	0,00	2,00	2,00	0,00	2,00
filière technique catégorie A	A	0,00	0,00	0,00	0,00	2,00	2,00

VILLE DE BOURGOIN-JALLIEU - BUDGET PRINCIPAL VILLE DE BOURGOIN - BP - 2025

Envoyé en préfecture le 19/12/2024

Reçu en préfecture le 19/12/2024

Publié le 19/12/2024  
 ID : 038-213800535-20241213-DB\_241213\_132A-BF

GRADES OU EMPLOIS (1)	CATEGORIES (2)	EMPLOIS BUDGETAIRES (3)			EFFECTIFS P	AGENTS TITULAIRES	
		EMPLOIS PERMANENTS À TEMPS COMPLET	EMPLOIS PERMANENTS À TEMPS NON COMPLET	TOTAL		AGENTS TITULAIRES	AGENTS NON TITULAIRES
<b>FILIERE SOCIALE (d)</b>		<b>41,00</b>	<b>0,80</b>	<b>41,80</b>	<b>40,40</b>	<b>1,00</b>	<b>41,40</b>
Agent social	C	0,00	0,80	0,80	1,60	0,00	1,60
Agent social principal 2 cl	C	1,00	0,00	1,00	1,00	0,00	1,00
Agent spéc pal écoles mat 1 cl	C	27,70	0,00	27,70	28,50	0,00	28,50
Agent spéc pal écoles mat 2 cl	C	3,80	0,00	3,80	4,50	0,00	4,50
Assistant socio-éducatif	A	5,60	0,00	5,60	4,80	0,00	4,80
Filière social cat A	A	2,90	0,00	2,90	0,00	1,00	1,00
<b>FILIERE MEDICO-SOCIALE (e)</b>		<b>1,00</b>	<b>1,50</b>	<b>2,50</b>	<b>0,00</b>	<b>3,50</b>	<b>3,50</b>
Aide-soignant de cl. normale	B	0,00	1,50	1,50	0,00	1,50	1,50
Filière médico sociale catégo	A	0,00	0,00	0,00	0,00	2,00	2,00
Infirmier soins gén hors class	A	1,00	0,00	1,00	0,00	0,00	0,00
<b>FILIERE MEDICO-TECHNIQUE (f)</b>		<b>0,00</b>	<b>0,80</b>	<b>0,80</b>	<b>0,80</b>	<b>0,00</b>	<b>0,80</b>
Pédicures-pod.ergothérapeutes	A	0,00	0,80	0,80	0,80	0,00	0,80
<b>FILIERE SPORTIVE (g)</b>		<b>2,00</b>	<b>0,00</b>	<b>2,00</b>	<b>2,00</b>	<b>0,00</b>	<b>2,00</b>
Educateur A.P.S pal 1er cl	B	2,00	0,00	2,00	2,00	0,00	2,00
<b>FILIERE CULTURELLE (h)</b>		<b>5,00</b>	<b>0,00</b>	<b>5,00</b>	<b>4,00</b>	<b>0,00</b>	<b>4,00</b>
Adjoint du patrimoine pal 1 cl	C	2,00	0,00	2,00	1,00	0,00	1,00
Assistant conservation pal 1c	B	0,00	0,00	0,00	1,00	0,00	1,00
Assistant conservation pal 2c	B	1,00	0,00	1,00	0,00	0,00	0,00
Attaché cons.	A	1,00	0,00	1,00	1,00	0,00	1,00
Attaché principal conservation	A	1,00	0,00	1,00	1,00	0,00	1,00
<b>FILIERE ANIMATION (i)</b>		<b>27,80</b>	<b>6,71</b>	<b>34,51</b>	<b>33,39</b>	<b>4,00</b>	<b>37,39</b>
Adjoint d'animation pal 1 cl	C	10,80	0,50	11,30	13,50	0,00	13,50
Adjoint d'animation pal 2 cl	C	3,00	1,18	4,18	1,79	0,00	1,79
Adjoint territorial animation	C	9,00	5,03	14,03	12,10	4,00	16,10
Animateur	B	2,00	0,00	2,00	3,00	0,00	3,00
Animateur principal de 1ère cl	B	3,00	0,00	3,00	3,00	0,00	3,00
<b>FILIERE POLICE (j)</b>		<b>10,80</b>	<b>0,00</b>	<b>10,80</b>	<b>13,80</b>	<b>0,00</b>	<b>13,80</b>
Brigadier-chef principal	C	9,80	0,00	9,80	10,80	0,00	10,80
Gardien-brigadier	C	1,00	0,00	1,00	3,00	0,00	3,00
<b>FILIERE SAPEURS-POMPIERS (k)</b>		<b>0,00</b>	<b>0,00</b>	<b>0,00</b>	<b>0,00</b>	<b>0,00</b>	<b>0,00</b>
<b>EMPLOIS NON CITES (l) (5)</b>		<b>1,00</b>	<b>0,00</b>	<b>1,00</b>	<b>0,00</b>	<b>0,00</b>	<b>0,00</b>
Collaborateur de cabinet		1,00	0,00	1,00	0,00	0,00	0,00
<b>TOTAL GENERAL (b + c + d + e + f + g + h + i + j + k + l)</b>		<b>414,50</b>	<b>46,21</b>	<b>460,71</b>	<b>397,45</b>	<b>46,80</b>	<b>444,25</b>

(1) Les grades ou emplois sont désignés conformément à la circulaire n° NOR : INTB9500102C du 23 mars 1995. Les emplois fonctionnels sont également comptabilisés dans leur filière d'origine.

(2) Catégories : A, B ou C.

(3) Emplois budgétaires créés par l'assemblée délibérante. Les emplois permanents à temps complet sont comptabilisés pour une unité, les emplois à temps non complet sont comptabilisés à hauteur de la quotité de travail prévue par la délibération créant l'emploi.

(4) Equivalent temps plein annuel travaillé (ETPT). Le décompte est proportionnel à l'activité des agents, mesurée par leur quotité de temps de travail et par leur période d'activité sur l'année :

ETPT = Effectifs physiques \* quotité de temps de travail \* période d'activité dans l'année

VILLE DE BOURGOIN-JALLIEU - BUDGET PRINCIPAL VILLE DE BOURGOIN - BP - 2025

Exemple : un agent à temps plein (quotité de travail = 100 %) présent toute l'année correspond à 1 ETPT ; un agent à temps partiel, à 80 % (quotité de travail = 80 %) présent toute l'année correspond à 0,8 ETPT ; un agent à temps partiel, à 80 % (quotité de travail = 80 %) présent la moitié de l'année (ex : CDD de 6 mois, recrutement à mi-année) correspond à 0,4 ETPT (0,8 \* 6 / 12).

(5) Emplois dont les missions ne correspondent pas à un cadre d'emploi existant.

Envoyé en préfecture le 19/12/2024  
Reçu en préfecture le 19/12/2024  
Publié le 19/12/2024 à 80 % (quotité de travail = 80 %)  
ID : 038-213800535-20241213-DB\_241213\_132A-BF



**IV – ANNEXES**

**ANNEXES PATRIMONIALES – ETAT DU PERSONNEL AU 01/01/N**

**B9**

**B9 – ETAT DU PERSONNEL AU 01/01/N (suite)**

AGENTS NON TITULAIRES EN FONCTION AU 01/01/N	CATEGORIES (1)	SECTEUR (2)	REMUNERATION (3)		CONTRAT	
			Indice (8)	Euros	Fondement du contrat (4)	Nature du contrat (5)
Agents occupant un emploi permanent (6)				0,00		
Agents occupant un emploi non permanent (7)				0,00		
<b>TOTAL GENERAL</b>				<b>0,00</b>		

(1) CATEGORIES: A, B et C.

(2) SECTEUR ADM : Administratif.  
 TECH : Technique.  
 URB : Urbanisme (dont aménagement urbain).  
 S : Social.  
 MS : Médico-social.  
 MT : Médico-technique.  
 SP : Sportif.  
 CULT : Culturel  
 ANIM : Animation.  
 POL : Police.  
 POMP : Sapeurs-pompiers.  
 X : Emplois non cités.

(3) REMUNERATION : Référence à un indice brut (indiquer le niveau de l'indice brut) de la fonction publique ou en euros annuels bruts (indiquer l'ensemble des éléments de la rémunération brute annuelle).

(4) CONTRAT : Motif du contrat (code général de la fonction publique - CGFP) :  
 332-23-1° : Accroissement temporaire d'activité pour une durée maximale de douze mois.  
 332-23-2° : Accroissement saisonnier d'activité pour une durée maximale de six mois.  
 332-24 : Contrat de projet pour une durée minimale d'un an et une durée maximale fixée par les parties dans la limite de six ans  
 332-13 : Remplacement d'un fonctionnaire autorisé à servir à temps partiel ou indisponible.  
 332-14 : Vacance temporaire d'un emploi.  
 332-8-1° : Absence de cadre d'emplois de fonctionnaires susceptibles d'assurer les fonctions correspondantes.  
 332-8-2° : Justifié par les besoins des services ou la nature des fonctions, sous réserve qu'aucun fonctionnaire territorial n'a pu être recruté dans les conditions prévues par le CGFP.  
 332-8-3° : Communes de moins de 1 000 habitants et groupements de communes regroupant moins de 15 000 habitants.  
 332-8-4° : Communes nouvelles issues de fusion de communes de moins de 1 000 habitants, pendant trois ans suivant la création, et le cas échéant, jusqu'au premier renouvellement du conseil municipal.  
 332-8-5° : Autres collectivités territoriales ou établissements mentionnés à l'article L. 4, pour les emplois dont la quotité de temps de travail est inférieure à 50 %.  
 332-8-6° : Emplois des communes (- 2 000 hab.) et des groupements de communes (-10 000 hab.) dont la création ou suppression dépend de la décision d'une autorité.  
 327-5 : Contractuel territorial sur emploi permanent - peut être nommé en qualité de fonctionnaire stagiaire par l'autorité territoriale.  
 332-10 : Contrat à durée indéterminée en application de l'article L. 332-8 avec un agent contractuel territorial qui justifie d'une durée de services publics de six ans au moins.  
 332-11 : Contrat à durée indéterminée lorsque l'agent contractuel territorial concerné remplit avant l'échéance de son contrat les conditions d'ancienneté mentionnées à l'article L. 332-10.  
 326\_352 : Modalités particulières : recrutement sans concours, parcours d'accès à la fonction publique, personnes en situation de handicap (CGFP art. L326 et L.352).  
 343-1\_343-3 : Emplois supérieurs de la fonction publique territoriale (emplois fonctionnels de direction).  
 333-1\_333-10 : Collaborateurs de cabinet.  
 333-12 : Collaborateurs de groupes d'élus.  
 A : Autres

(5) Indiquer si l'agent contractuel est titulaire d'un contrat à durée déterminée (CDD) ou d'un contrat à durée indéterminée (CDI). Les contrats particuliers devront être labellisés « A / autres » et feront l'objet d'une précision (ex : « contrats aidés »).

(6) Occupent un emploi permanent de la fonction publique territoriale, les agents non titulaires recrutés sur le fondement des articles 332-8, 332-13, 332-14, 326, 352 du CGFP , ainsi que les agents qui sont titulaires d'un contrat à durée indéterminée pris sur le fondement des articles 327-5, 332-10 et 332-11 du CGFP.

(7) Occupent un emploi non permanent de la fonction publique territoriale, les agents non titulaires recrutés sur le fondement des articles 332-23, 332-24, 333-1 à 333-10 et 333-12.

(8) Si un contrat fixe comme référence de rémunération un traitement hors échelle, il convient de mentionner le chevron conformément à l'article 6 décret 85-1148 du 20 octobre 1985.





**IV – ANNEXES**

**ANNEXES PATRIMONIALES**

**LISTE DES ORGANISMES DANS LESQUELS LA COLLECTIVITE A PRIS UN ENGAGEMENT FINANCIER**

**B10**

**LISTE DES ORGANISMES DANS LESQUELS LA COLLECTIVITE A PRIS UN ENGAGEMENT FINANCIER**

Les documents financiers et comptables de ces organismes sont mis à la disposition du public à (1).

Toute personne a le droit de demander communication à ses frais.

Nature de l'engagement (2)	Nom de l'organisme	Raison sociale de l'organisme	Nature juridique de l'organisme	Montant de l'engagement
<b>Délégation de service public (3) (4)</b>				
<b>Détention d'une part du capital</b>				
01/01/1971 -	TUNNEL DE FREJUS	TUNNEL DE FREJUS	SEM	1 524,49
01/01/1971 -	CREDIT AGRICOLE PARTS SOCIALES	CREDIT AGRICOLE	SA	53,36
01/01/1972 -	SEMIPA	SEMIPA	SEM	25 154,09
01/01/1973 -	TUNNEL DE FREJUS	TUNNEL DE FREJUS	SEM	12 958,17
01/01/1975 -	TUNNEL DE FREJUS	TUNNEL DE FREJUS	SEM	12 958,17
01/01/1978 -	FONDS MUTUEL DE GARANTIE	FONDS MUTUEL DE GARANTIE	SEM	3 713,56
01/01/1981 -	SADI	SADI	SEM	5 716,84
19/05/2000 -	Société d'Epargne du Nord Dauphiné	Caisse d'Epargne et Prévoyance	Banque Coopérative à comité de	7 996,00
25/06/2003 -	PLURALIS	RA	directoire	
16/05/2011 -	SARA	SOCIETE D'HABITATION DES ALPES	SOCIETE D'HABITATION A LOYER MODERE	19 995,00
22/09/2014 -	AFL	SOCIETE D'AMENAGEMENT DU RHONE AUX ALPES	SPLA	10 000,00
		SOCIETE TERRITORIALE	SA	296 200,00
<b>Garantie ou cautionnement d'un emprunt</b>				
-	Fondation G. Boissel c.psy		Autres Struct Priv	2 608 937,73
-	SA HABITATION DES ALPES		SA HLM	8 968 485,79
-	PLURALIS			
-	CENTRE HOSPITALIER BOURGOIN		CH	128 562,42
-	JALL			
-	SEMCODA		SEM	5 451 214,28
-	ASS COMMUNAUTE EMMAUS		Association	55 379,08
-	ICF Sud-Est Méditerranée		SA HLM	336 845,59
-	L'OGEC		Autres Struct Priv	876 921,85
-	ERILIA		SA HLM	1 732 291,80
-	la société Immobilière Rhône-Alpes		SA HLM	2 820 139,70
-	SCIC HABITAT RHONE ALPES		SA HLM	323 018,82
-	ALPES ISERE HABITAT		OPAC	20 823 211,13
-	SAS IMMOBILIERE CRF		Autres Struct Priv	1 173 689,96
-	FONCIERE D'HABITAT ET HUMANISME		SA HLM	205 801,86
-	FONDATION GEORGES BOISSEL		Autres Struct Priv	555 959,10
-	Clinique St Vincent de Paul		Autres Struct Priv	3 162 767,35
-	SOC DAUPHINOISE POUR L'HABITAT		SA HLM	6 494 747,83
-	DYNACITE OP HABITAT DE L'AIN		OPH	2 114 508,29
-	CENTRE EDUCATIF CAMILLE VEYRON		Ets Educatifs	1 201 928,31

Envoyé en préfecture le 19/12/2024  
 Reçu en préfecture le 19/12/2024  
 Publié le 19/12/2024  
 ID : 038-213800535-20241213-DB\_241213\_132A-BF

Nature de l'engagement (2)	Nom de l'organisme	Raison sociale de l'organisme	Nature de l'engagement	Montant de l'engagement
<b>Subventions supérieures à 75 000 € ou représentant plus de 50 % du produit figurant au compte de résultat de l'organisme</b>				
26/04/2010 -	La Fraternelle			208 135,00
13/12/2024 -	CSBJ Rugby association			85 000,00
13/12/2024 -	Football club Bourgoin Jallieu			100 000,00
<b>Autres</b>				

- (1) Hôtel de la collectivité et autres lieux publics désignés par la collectivité.
- (2) Indiquer la date de la décision (délibérations, contrats ou décisions de l'exécutif).
- (3) Préciser la nature de la délégation (concession, affermage, régie intéressée...).
- (4) Les délégations pour lesquels un engagement hors bilan est constaté font l'objet d'une reprise dans l'état relatif aux autres engagements donnés.



IV

2111

**IV – ANNEXES**

**ANNEXES PATRIMONIALES – LISTE DES ORGANISMES DE REGROUPEMENT**

**LISTE DES ORGANISMES DE REGROUPEMENT AUXQUELS ADHERE LA COLLECTIVITE**

DESIGNATION DES ORGANISMES	Date d'adhésion	Mode de participation (1)	Montant du financement
<b>Syndicats mixtes (article L. 5721-2 du CGCT)</b>			
EPAGE DE LA BOURBRE		sans fiscalité propre	13 000,00
Syndicat Mixte Nord Dauphiné (SMND)		TEOM	0,00
<b>EPCI</b>			
Communauté d'Agglomération Porte de l'Isère (CAPI)		TPU	0,00
<b>Autres organismes de regroupement</b>			

(1) Indiquer si le financement est fait par TPZ, TPU, TPU + fiscalité additionnelle ou sans fiscalité propre.



**IV – ANNEXES**

**ANNEXES PATRIMONIALES – LISTE DES ETABLISSEMENTS PUBLICS CREEES**

**LISTE DES ETABLISSEMENTS PUBLICS CREEES**

Catégorie d'établissement (1)	Intitulé / objet de l'établissement	Date de création	Date de délibération	Nature de l'activité (SPIC/SPA)	TVA (oui / non)
-------------------------------	-------------------------------------	------------------	----------------------	---------------------------------	-----------------

(1) Il s'agit de recenser les établissements publics créés par la collectivité pour l'exploitation directe d'un service public relevant de sa compétence.

Pour rappel, la collectivité a l'obligation de constituer une régie si le service concerné est de nature industrielle et commerciale (cf. article L. 1412-1 du CGCT) ou la faculté de constituer une régie si le service concerné est de nature administrative et n'est pas de ceux qui, par leur nature ou par la loi, ne peuvent être assurés que par la collectivité elle-même (cf. article L. 1412-2 du CGCT).

Les régies ainsi créées peuvent, au choix de la collectivité, être dotées :

- soit de la personnalité morale et de l'autonomie financière ;
- soit de la seule autonomie financière.

Cependant, il convient de préciser que seules les régies dotées de la personnalité morale et de l'autonomie financière sont dénommées établissement public et doivent être recensées dans cet état.

**IV – ANNEXES**

**ANNEXES PATRIMONIALES – LISTE DES SERVICES INDIVIDUALISES DANS UN BUDGET ANNEXE**

**LISTE DES SERVICES INDIVIDUALISES DANS UN BUDGET ANNEXE**

Catégorie de services (1)	Intitulé / objet du service	Date de création	Date de délibération	N° SIRET	Nature de l'activité (SPIC/SPA)	TVA (oui / non)
Budget annexe	TVA pour parking couverts et aménagés en surface			21380053500345	SPIC	

(1) Exemples de catégories : régie à seule autonomie financière, opérations d'aménagement, service social et médico-social.

**IV – ANNEXES****ANNEXES BUDGETAIRES  
EQUILIBRE BUDGETAIRE****C1.1****DISPONIBILITE DE RESSOURCES PROPRES PROVENANT DES EXERCICES ANTERIEURS****Solde de la section d'investissement de l'exercice N-1 (1)**

	Propositions nouvelles	Vote (2)
<b>Solde d'exécution 001 (A)</b> montant négatif si déficit (D001) montant positif si excédent (R001)	0,00	0,00
<b>Solde des RAR (B)</b> montant négatif si déficit montant positif si excédent	0,00	0,00
<b>Solde de la section investissement de l'exercice N-1 (Solde I = A + B)</b> Solde positif : excédent de financement Solde négatif : besoin de financement	0,00	0,00

**Disponibilité des ressources propres provenant des exercices antérieurs après financement de la section investissement de l'exercice N-1 (1)**

	Propositions nouvelles	Vote (2)
<b>Affectation au 1068 (C)</b>	0,00	0,00
<b>Solde de la section investissement de l'exercice N-1 (Solde I)</b> Solde positif : excédent de financement Solde négatif : besoin de financement	0,00	0,00
<b>Disponibilité de ressources propres des exercices antérieurs (Solde II = C + Solde I)</b> Solde positif : ressources disponibles pour la couverture de l'annuité Solde négatif : absence de ressources propres provenant des exercices antérieurs pour la couverture de l'annuité	0,00	0,00

**COUVERTURE DE L'ANNUITE DE LA DETTE PAR LES RESSOURCES PROPRES - PETIT EQUILIBRE**

	Propositions nouvelles	Vote
<b>Dépenses de l'exercice à couvrir par des ressources propres (D)(3)</b>	2 281 000,00	2 281 000,00
<b>Ressources propres externes et internes de l'exercice (E)(3)</b>	7 223 862,00	7 223 862,00
<b>Couverture de l'annuité de la dette (Solde III = E - D)</b> Solde positif : annuité de la dette couverte Solde négatif : annuité de la dette non couverte par les ressources de l'exercice, vérifier la couverture par les éventuelles ressources disponibles des exercices antérieurs (cf. solde II)	4 942 862,00	4 942 862,00

(1) Eléments à compléter uniquement s'il y a eu reprise des résultats, anticipée ou classique

(2) Cumul des crédits de l'exercice votés ou reportés

(3) Les RAR étant intégrés au calcul des ressources propres provenant des exercices antérieurs, seuls les crédits de l'exercice sont à inscrire. Le détail des crédits est présenté aux états suivants : "Equilibre budgétaire - Dépenses" et "Equilibre budgétaire - Recette"

## IV – ANNEXES

ANNEXES BUDGETAIRES  
EQUILIBRE BUDGETAIRE – DEPENSES

C1.2

## DEPENSES A COUVRIR PAR DES RESSOURCES PROPRES

Art. (1)	Libellé (1)	Propositions nouvelles	Vote (2)
<b>DEPENSES TOTALES A COUVRIR PAR DES RESSOURCES PROPRES = A + B</b>		<b>2 281 000,00</b>	<b>2 281 000,00</b>
<b>16 Emprunts et dettes assimilées (A)</b>		<b>2 263 000,00</b>	<b>2 263 000,00</b>
1631	Emprunts obligataires	0,00	0,00
1641	Emprunts en euros	2 121 000,00	2 121 000,00
1643	Emprunts en devises	0,00	0,00
16441	Opérations afférentes à l'emprunt	142 000,00	142 000,00
1671	Avances consolidées du Trésor	0,00	0,00
1672	Emprunts sur comptes spéciaux du Trésor	0,00	0,00
1678	Autres emprunts et dettes	0,00	0,00
1681	Autres emprunts	0,00	0,00
1682	Bons à moyen terme négociables	0,00	0,00
1687	Autres dettes	0,00	0,00
<b>Dépenses et transferts à déduire des ressources propres (B)</b>		<b>18 000,00</b>	<b>18 000,00</b>
10...	Reprise de dotations, fonds divers et réserves		
10...	Reversement de dotations, fonds divers et réserves		
139	Subv. invest. transférées cpte résultat	18 000,00	18 000,00

(1) Détailler les chapitres budgétaires par article conformément au plan de comptes.

(2) Crédits de l'exercice votés lors de la séance.



## IV – ANNEXES

ANNEXES BUDGETAIRES  
EQUILIBRE BUDGETAIRE – RECETTES

C1.3

## RESSOURCES PROPRES

Art. (1)	Libellé (1)	Propositions nouvelles	Vote (2)
<b>RECETTES (RESSOURCES PROPRES) = a + b</b>		<b>7 223 862,00</b>	<b>III 7 223 862,00</b>
<b>Ressources propres externes de l'année (a)</b>		<b>1 384 850,00</b>	<b>1 384 850,00</b>
10222	FCTVA	1 100 000,00	1 100 000,00
10226	Taxe d'aménagement (3)	200 000,00	200 000,00
10227	Versement pour sous densité	0,00	0,00
10228	Autres fonds d'investissement	0,00	0,00
13146	Attributions compensation investissement	0,00	0,00
13156	Attributions compensation investissement	0,00	0,00
13246	Attributions compensation investissement	0,00	0,00
13256	Attributions compensation investissement	0,00	0,00
138	Autres subventions invest. non transf.	0,00	0,00
26...	Participations et créances rattachées		
27...	Autres immobilisations financières		
276351	Créance GFP de rattachement	84 850,00	84 850,00
2764	Créances/particuliers, pers. droit privé	0,00	0,00
<b>Ressources propres internes de l'année (b) (4)</b>		<b>5 839 012,00</b>	<b>5 839 012,00</b>
15...	Provisions pour risques et charges		
169	Primes de remboursement des obligations	0,00	0,00
26...	Participations et créances rattachées		
27...	Autres immobilisations financières		
28...	Amortissement des immobilisations		
2802	Frais liés à la réalisation de document	60 000,00	60 000,00
28031	Frais d'études	80 000,00	80 000,00
2804111	Subv. Etat : Bien mobilier, matériel	13 000,00	13 000,00
28041511	Subv. Grpt : Bien mobilier, matériel	35 000,00	35 000,00
28041512	Subv. Grpt : Bâtiments, installations	130 000,00	130 000,00
28041582	Autres grpts - Bâtiments et installat°	130 000,00	130 000,00
2804182	Autres org pub - Bât. et installations	10 000,00	10 000,00
2804183	Autres org pub-Proj infrastruct int nat.	40 000,00	40 000,00
280422	Privé - Bâtiments et installations	30 000,00	30 000,00
2805	Licences, logiciels, droits similaires	250 000,00	250 000,00
28121	Plantations d'arbres et d'arbustes	150 000,00	150 000,00
28128	Autres aménagements de terrains	60 000,00	60 000,00
281311	Bâtiments administratifs	500,00	500,00
281312	Bâtiments scolaires	5 000,00	5 000,00
281314	Bâtiments culturels et sportifs	10 000,00	10 000,00
281318	Autres bâtiments publics	500,00	500,00
281321	Immeubles de rapport	20 000,00	20 000,00
281351	Bâtiments publics	103 500,00	103 500,00
28138	Autres constructions	1 000,00	1 000,00
28152	Installations de voirie	325 000,00	325 000,00
281533	Réseaux câblés	50 000,00	50 000,00
281568	Autre matériel, outillage incendie	100 000,00	100 000,00
2815731	Matériel roulant	2 000,00	2 000,00
2815738	Autre matériel et outillage de voirie	80 000,00	80 000,00
28158	Autres inst., matériel, outill. techniques	330 000,00	330 000,00
28181	Installations générales, aménagt divers	500,00	500,00
281828	Autres matériels de transport	291 000,00	291 000,00
281831	Matériel informatique scolaire	80 000,00	80 000,00
281838	Autre matériel informatique	138 000,00	138 000,00
281841	Matériel de bureau et mobilier scolaire	15 000,00	15 000,00
281848	Autres matériels de bureau et mobiliers	110 000,00	110 000,00
28185	Matériel de téléphonie	5 000,00	5 000,00
28188	Autres immo. corporelles	245 000,00	245 000,00
29...	Dépréciations des immobilisations		
31...	Matières premières (et fournitures) (5)		



Art. (1)	Libellé (1)	Propositions nouvelles	
33...	<i>En-cours de production de biens (5)</i>		
35...	<i>Stocks de produits (5)</i>		
39...	<i>Dépréciation des stocks et en-cours</i>		
481...	<i>Charges à rép. sur plusieurs exercices</i>		
4817	<i>Indemnités de renégociation de la dette</i>	40 000,00	40 000,00
49...	<i>Dépréciation des comptes de tiers</i>		
59...	<i>Dépréciation des comptes financiers</i>		
024	Produits des cessions d'immobilisations	650 000,00	650 000,00
021	<i>Virement de la section de fonctionnement</i>	2 249 012,00	2 249 012,00

(1) Les comptes 15, 169, 26, 27, 28, 29, 39, 481, 49 et 59 sont à détailler conformément au plan de comptes.

(2) Crédits de l'exercice votés lors de la séance.

(3) Le compte 10226 peut être utilisé uniquement par les communes et les établissements publics à fiscalité propre.

(4) Les comptes 15, 29, 39, 49 et 59 sont présentés uniquement si la collectivité applique le régime des provisions budgétaires, conformément aux dispositions législatives et réglementaires afférentes.

(5) Les comptes 31, 33 et 35 ne peuvent être utilisés que pour les budgets utilisant la comptabilité de stock. Par conséquent, seuls les budgets retraçant les dépenses et les recettes d'un lotissement ou d'une ZAC peuvent utiliser les comptes susmentionnés.

**IV – ANNEXES****AUTRES ELEMENTS D'INFORMATION – LISTE DES SERVICES ASSUJETTIS A LA TVA ET NON ERIGES EN BUDGET ANNEXE****LISTE DES SERVICES ASSUJETTIS A LA TVA ET NON ERIGES EN BUDGET ANNEXE**

Catégorie de services	Intitulé / objet du service	Date de création	Date de délibération	Nature de l'activité (SPIC/SPA)
Location de locaux	Location de locaux industriels et commerciaux			SPIC
Gestion de caveaux	Gestion de caveaux	01/01/2003		SPA
Manifestations culturelles	Festival Les Belles Journées, représentations théâtrales	01/01/2020		SPA

## IV – ANNEXES

## AUTRES ELEMENTS D'INFORMATION – DECISIONS EN MATIERE DE TAUX DES CONTRIBUTIONS

Libellés	Base notifiée (si connue à la date de vote)	Variation de la base / (N-1) (%)	Taux, coefficient ou forfait appliqués par décision de l'assemblée délibérante (%, unité ou €)	Variation du taux / N-1 (%)	Produit voté par l'assemblée délibérante	Variation du produit / N-1 (%)
<b>Part régionale des ressources</b>						
TICPE (part définie à l'art. 265 du code des douanes)	SP	0,00	0,00	0,00	0,00	0,00
	Gazole	0,00	0,00	0,00	0,00	0,00
TICPE (majoration définie à l'art. 265 A bis du code des douanes)	SP	0,00	0,00	0,00	0,00	0,00
	Gazole	0,00	0,00	0,00	0,00	0,00
Taxe sur les permis de conduire		0,00	0,00	0,00	0,00	0,00
Taxe sur les certificats d'immatriculation des véhicules		0,00	0,00	0,00	0,00	0,00
Taxe spéciale de consommation de produits pétroliers (1)		0,00	0,00	0,00	0,00	0,00
Taxe sur le transport public aérien et maritime (1)		0,00	0,00	0,00	0,00	0,00
Taxe relative à l'octroi de mer (1)		0,00	0,00	0,00	0,00	0,00
Droits assimilés au droit d'octroi de mer auxquels sont soumis les rhums et spiritueux (1)		0,00	0,00	0,00	0,00	0,00
<b>Part départementale des ressources</b>						
Taxe d'aménagement		0,00	0,00	0,00	0,00	0,00
Taxe de publicité foncière et droit d'enregistrement		0,00	0,00	0,00	0,00	0,00
Taxe sur la consommation finale d'électricité		0,00	0,00	0,00	0,00	0,00
Taxe sur les remontées mécaniques des zones de montagne		0,00	0,00	0,00	0,00	0,00
<b>Part communale des ressources</b>						
TFPB		0,00	0,00	0,00	0,00	0,00
TFPNB		0,00	0,00	0,00	0,00	0,00
CFE		0,00	0,00	0,00	0,00	0,00
Taxe d'habitation sur les résidences secondaires		0,00	0,00	0,00	0,00	0,00
<b>TOTAL</b>		<b>0,00</b>	<b>0,00</b>		<b>0,00</b>	<b>0,00</b>

(1) Taxes perçues par les collectivités d'Outre-mer.

(2) Détailler les taxes pour lesquelles la collectivité a un pouvoir de modulation.



<b>V - ARRETE ET SIGNATURES</b>	<b>V</b>
<b>ARRETE ET SIGNATURES</b>	<b>A</b>

Nombre de membres en exercice : 0 **35**  
 Nombre de membres présents : 0 **26**  
 Nombre de suffrages exprimés : 0 **30**  
 VOTES :  
     Pour : 0 **24**  
     Contre : 0 **6**  
     Abstentions : 0

Date de convocation :

Présenté par (1),  
A, le

Délibéré par l'assemblée (2), réunie en session  
A, le  
Les membres de l'assemblée délibérante (2),(3).

ABDERRAHIM Myriam		
ACCETTOLA Hélène		
ALATAS Sémiha		
AYDIN Michael		EXCUSE
BACCAM Marguerite		
BATILLOT Alain	PROCURATION à Madame	GARNIER
BERTEA Gabriel		
BONNAMY Armand		Armand Bonnamy
BRIOUDE Robert		
BUSSY Chantal	PROCURATION à Monsieur	LEGAY-BELLOD
CADI Dominique		
CAMPO Laurent	Procurator à Madame	CADI
CHALESSIN Sébastien		
CHRIQUI Vincent		
CIOFFI Christian		
CROUZIER Anne		
DAOUI Anissa		ABSENTE
DESFORGES Marie-Laure		
DIAS Olivier		
DOREL Kévin		



**V – ARRETE ET SIGNATURES**

**ARRETE ET SIGNATURES**

**A**

DUSSERT Marie-Thérèse	
GIRARD Jean-Pierre	
JOSEPH Thierry	
LEGAY-BELLOD Gaël	
LEPRETRE Aurélien	
MAGUET Laurent	EXCUSE
MAILLET Dorian	
MARTINI Odile	Procuration à Nadkeme RENARD
MASSON Aurélia	ABSENTE
PARDAL Jean-Claude	ABSENT
PERRARD Damien	
RENARD Isabelle	
RICHERMOZ Roger	
ROULOT Océane	
SOUCHAUD Marie-Claude	

Certifié exécutoire par (1), compte tenu de la transmission en préfecture, le , et de la publication le

A , le

(1) Indiquer « la présidente » ou « le président ».

(2) Indiquer la nature de l'assemblée délibérante : du conseil régional de ..., de la Collectivité territoriale unique de ..., de la métropole de ..., du Conseil syndical de ...

(3) L'ajout des signataires est désormais facultatif.