Envoyé en préfecture le 16/05/2023
Reçu en préfecture le 16/05/2023
Publié le 17/05/2023
ID : 038-213800535-20230511-DB230511052-DE

ENEDIS
L'ELECTRICITE EN RESEAU

ENEDIS
Sillon Alpin
4 Avenue Gambetta
73000 CHAMBERY

Commune de Bourgoin-Jallieu
Section : AW Parcelle : 459

AFFAIRE : DA24/052642 – 193-38053-CONSERVATOIRE CAPI-BOURGOIN JA
Propriétaire : COMMUNE DE BOURGOIN JALLIEU BP 428 38317 BOURGOIN JALLIEU CEDEX
Descriptif des travaux :

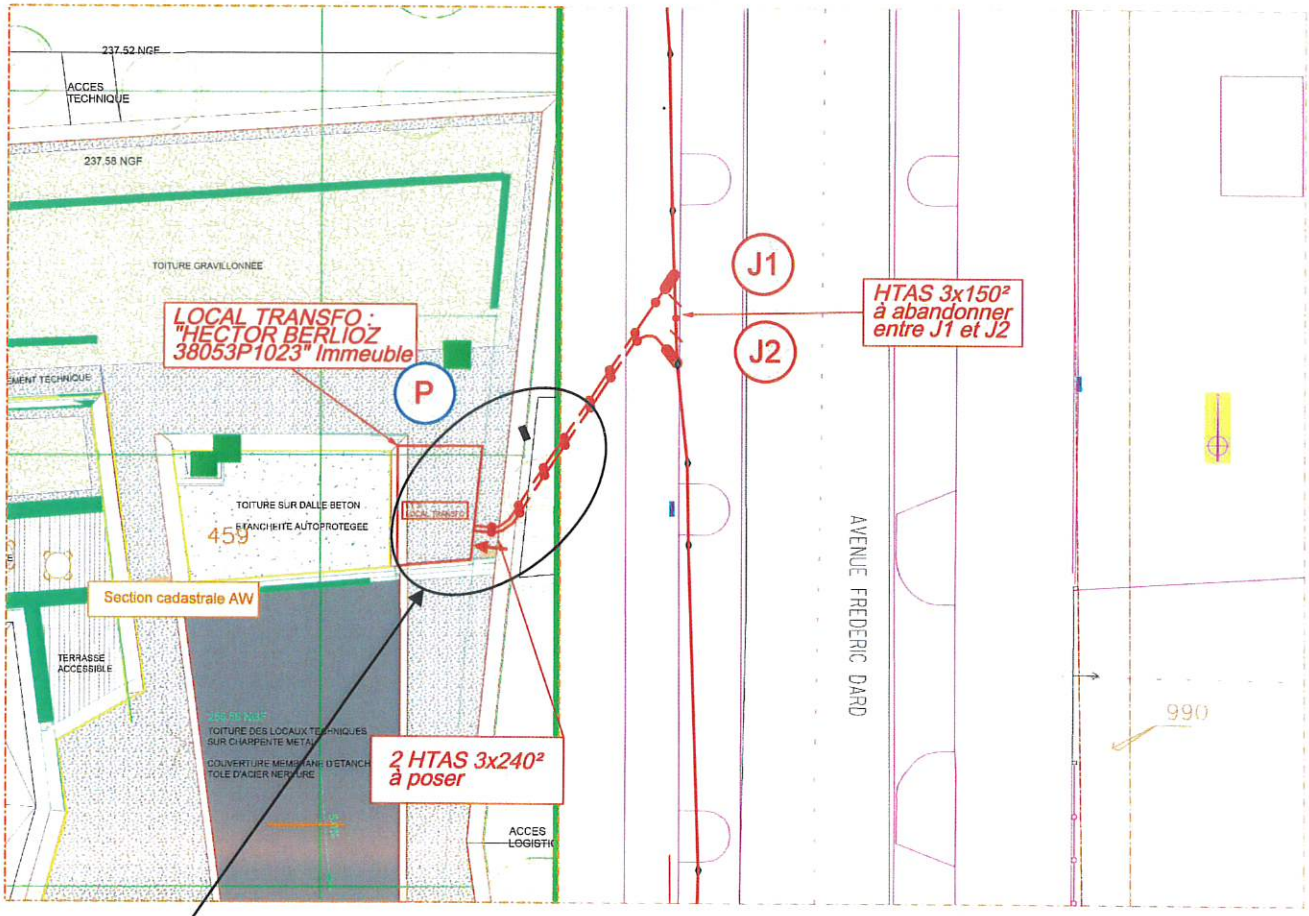

Pose de câbles HTA ENEDIS en souterrain jusqu'au transformateur

Date :

Signature du propriétaire :

Etudes Conseils Engineering
1005 ZI de la gloriette 38160 CHATTE
Tél.: 09 71 42 21 24 **Email : ecesarl@yahoo.fr**