

Département de l'Isère

Commune de Bourgoin - Jallieu

Modification n°2 du PLU

4. Règlement

4.1.b Carnet des éléments bâtis et urbains remarquables (C1, C2, C3)

Remplace la pièce 4.1.b du PLU approuvé le 27/01/2014
et modifié le 02/02/2016

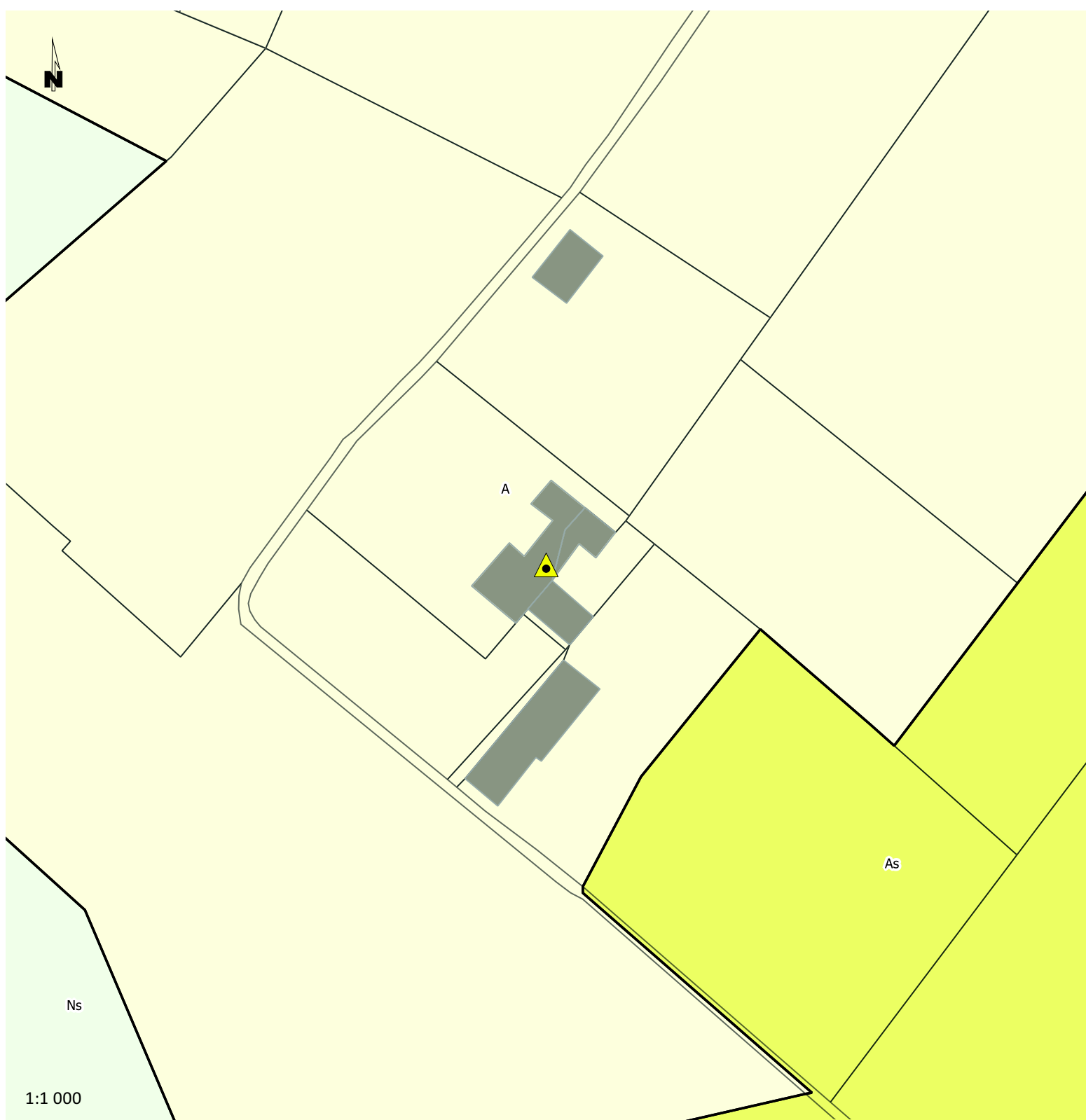

Annexe au règlement 4.1b : Eléments bâtis remarquables (C1)

Elément bâti n° 1

Propriété

Plan Bourgoin

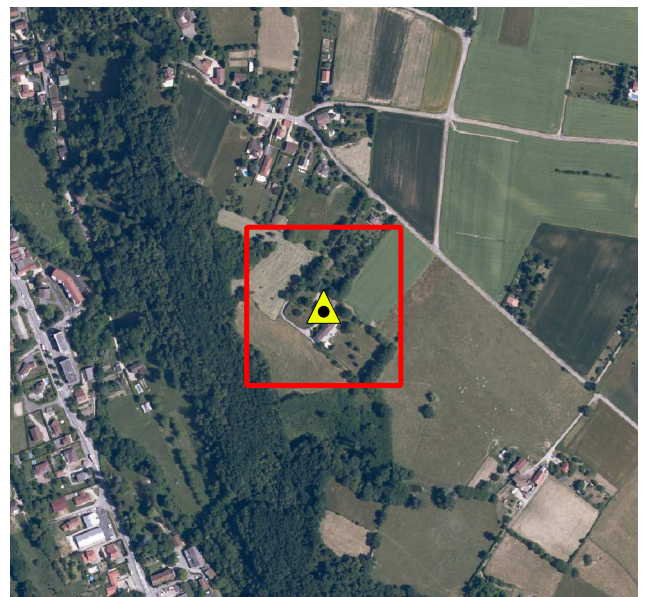

Approuvé par le Conseil Municipal
du 11 février 2019

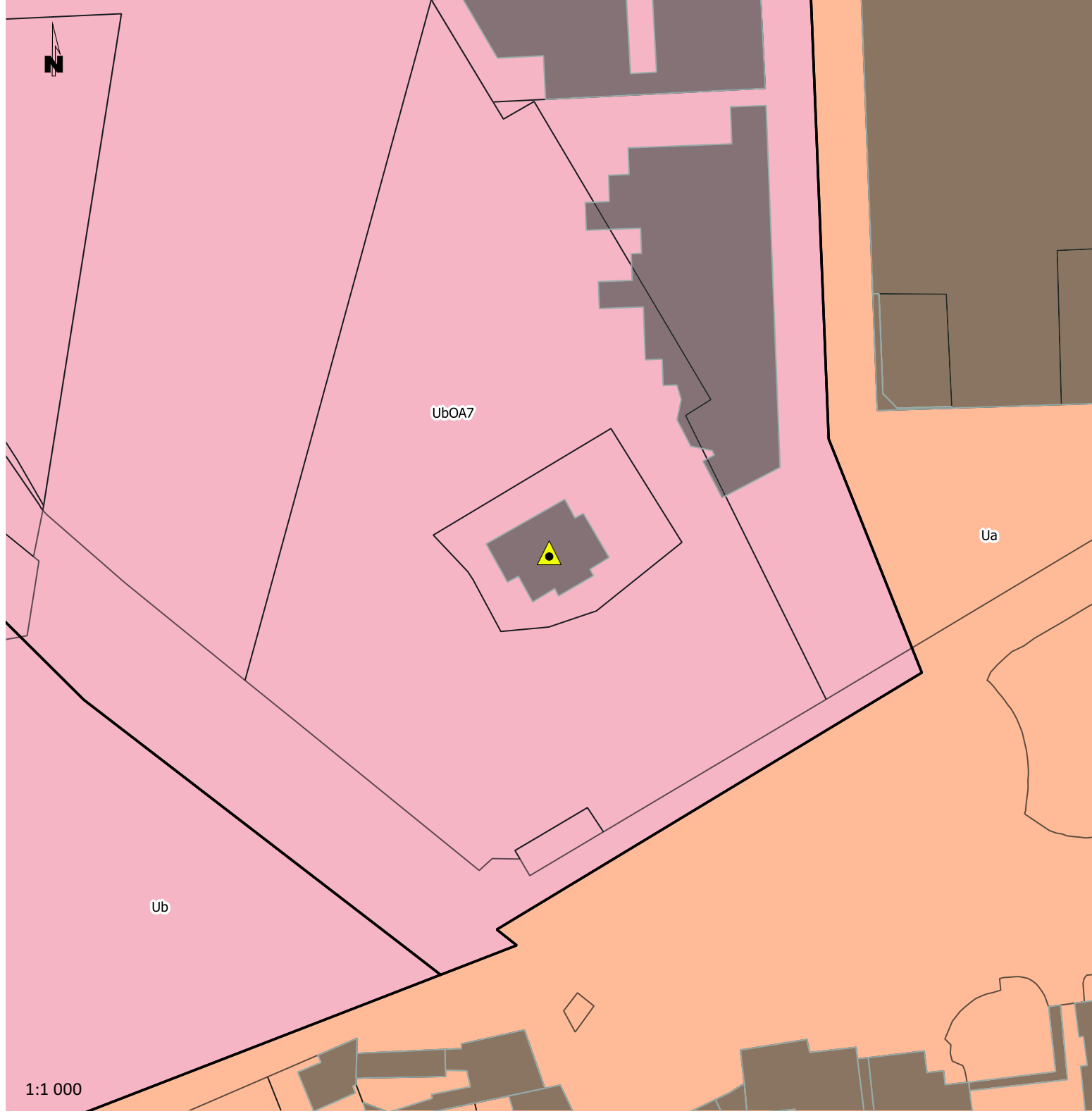

Annexe au règlement 4.1b : Eléments bâtis remarquables (C1)

Elément bâti n° 2

Maison du CROS



*Approuvé par le Conseil Municipal
du 11 février 2019*

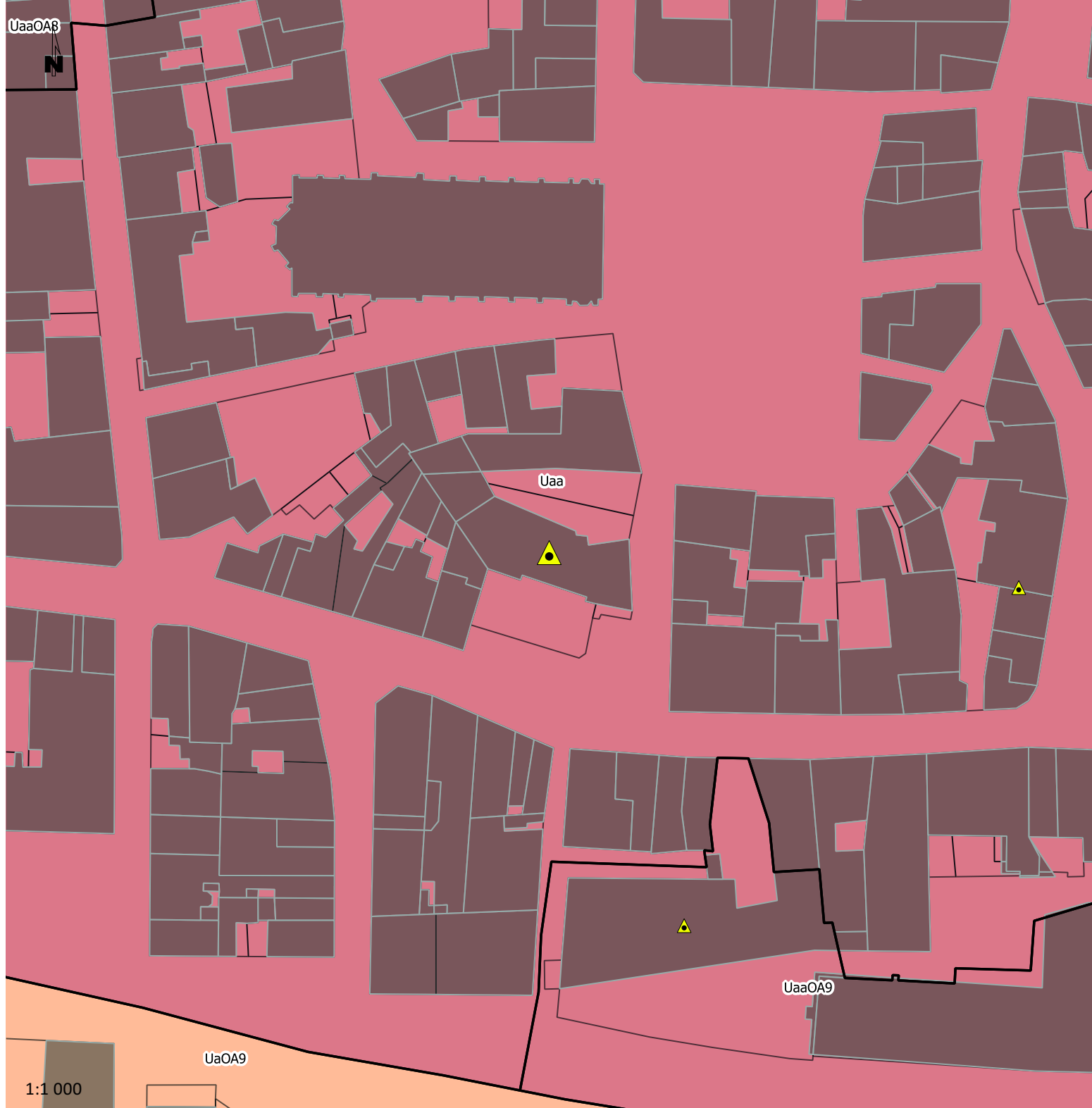

Annexe au règlement 4.1b : Eléments bâtis remarquables (C1)

Elément bâti n° 3

Vestige château Delphinal

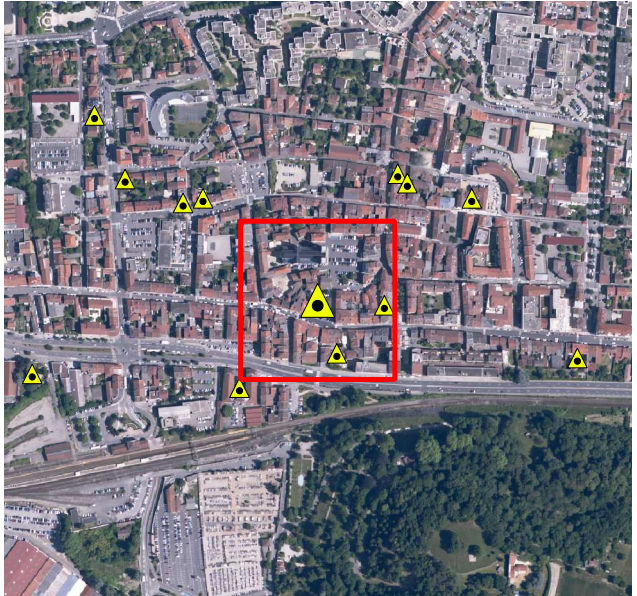

Approuvé par le Conseil Municipal
du 11 février 2019



Annexe au règlement 4.1b : Eléments bâtis remarquables (C1)

Elément bâti n° 4

Ancienne brasserie

34 rue Pontcottier

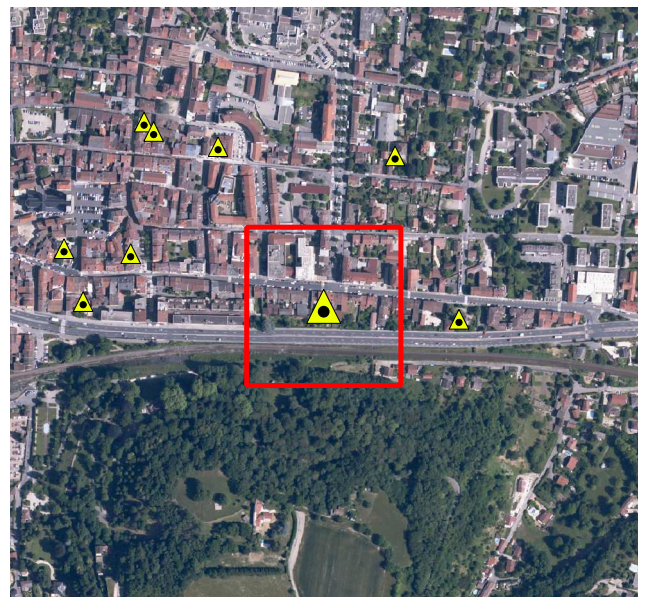

Approuvé par le Conseil Municipal
du 11 février 2019

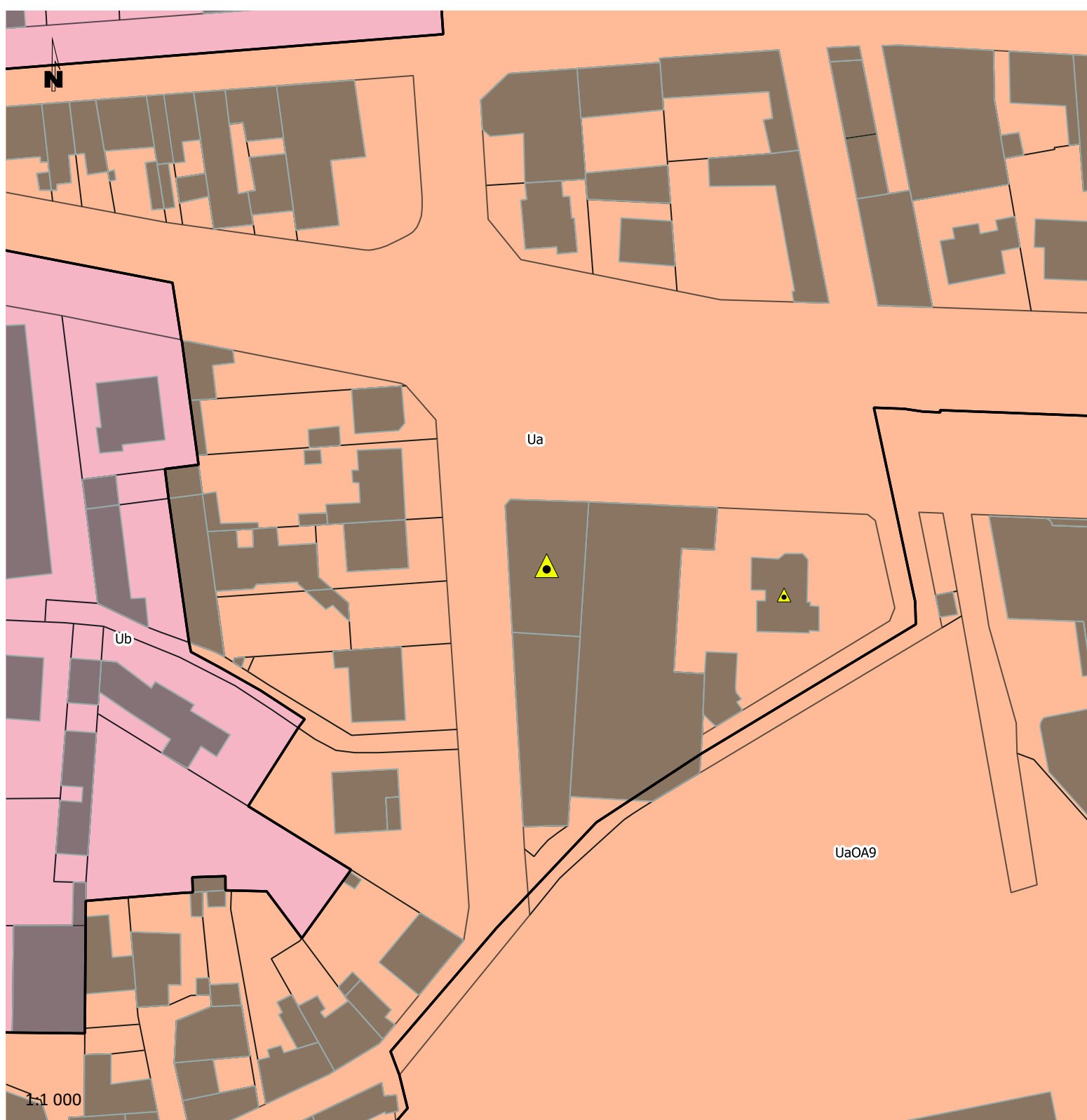

Annexe au règlement 4.1b : Eléments bâtis remarquables (C1)

Elément bâti n° 5

Cinéma Royal et Halles Cassan

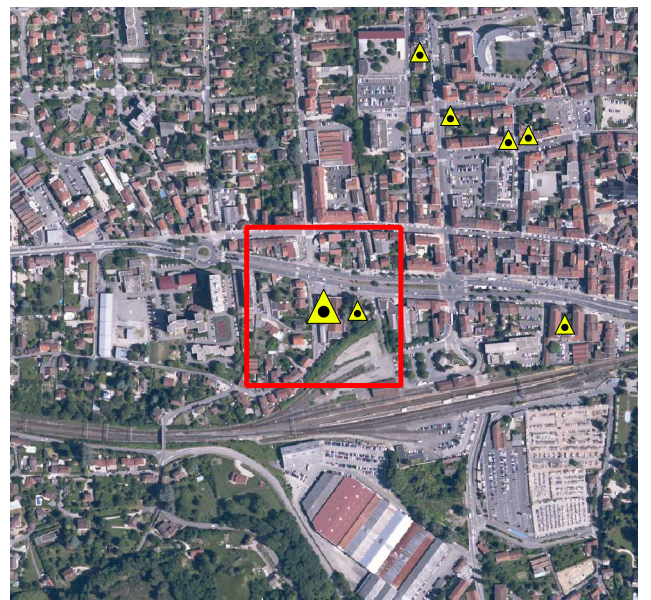

Approuvé par le Conseil Municipal
du 11 février 2019

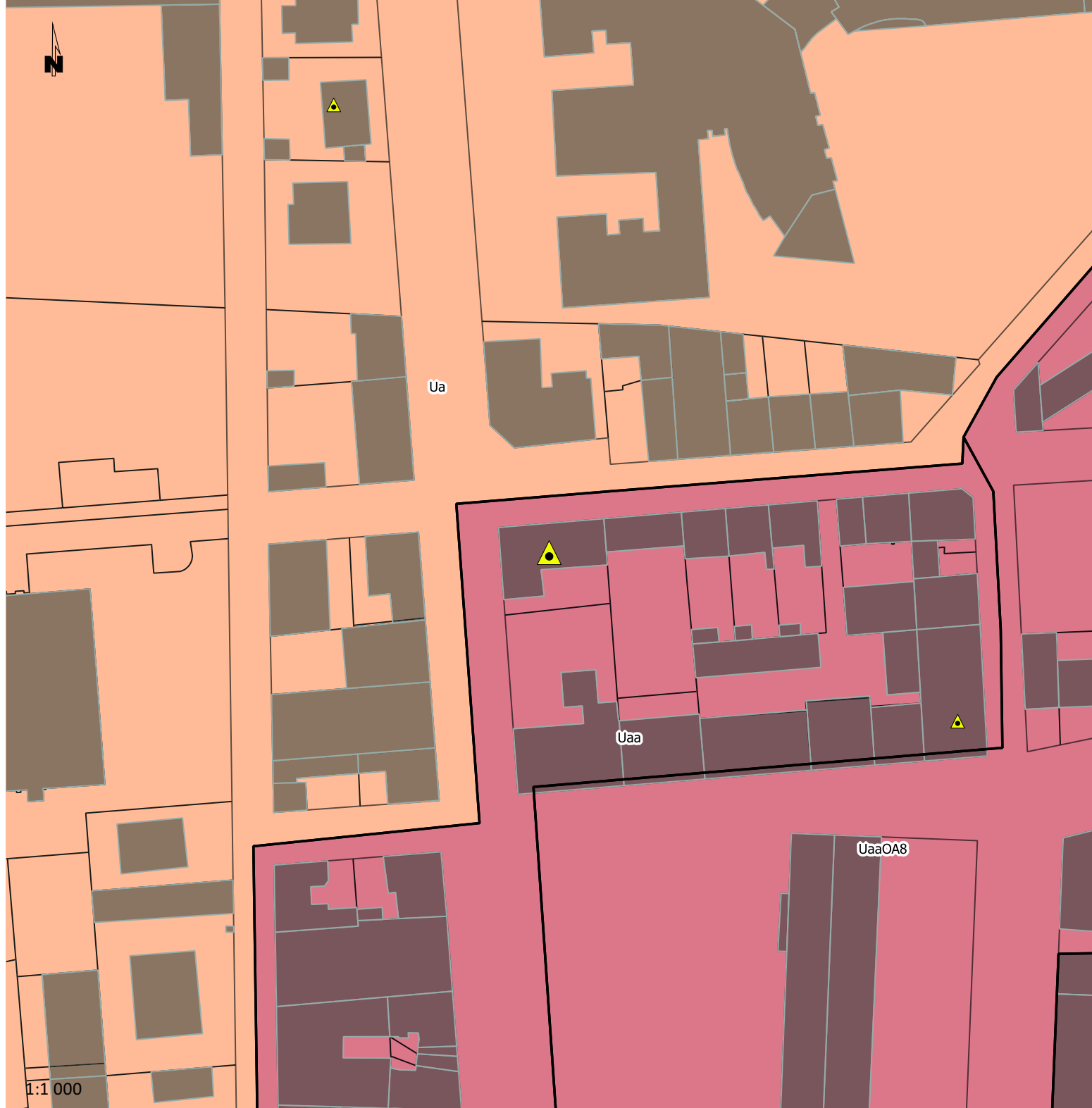

Annexe au règlement 4.1b : Eléments bâtis remarquables (C1)

Elément bâti n° 6

Maison d'Albert Ribolet

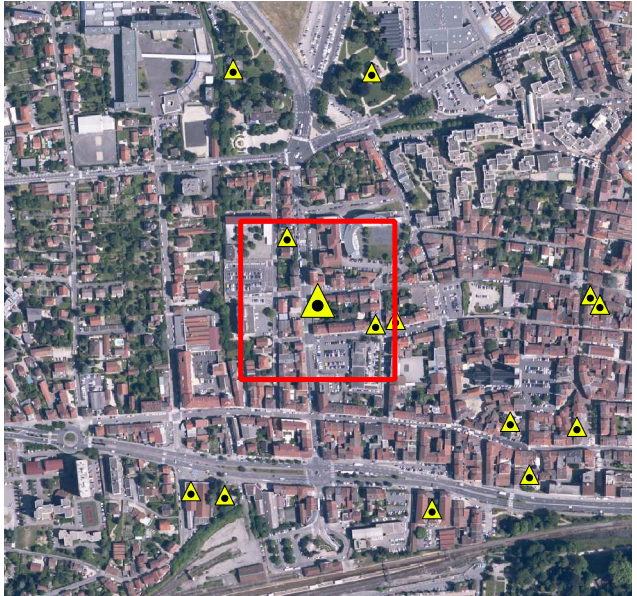

*Approuvé par le Conseil Municipal
du 11 février 2019*

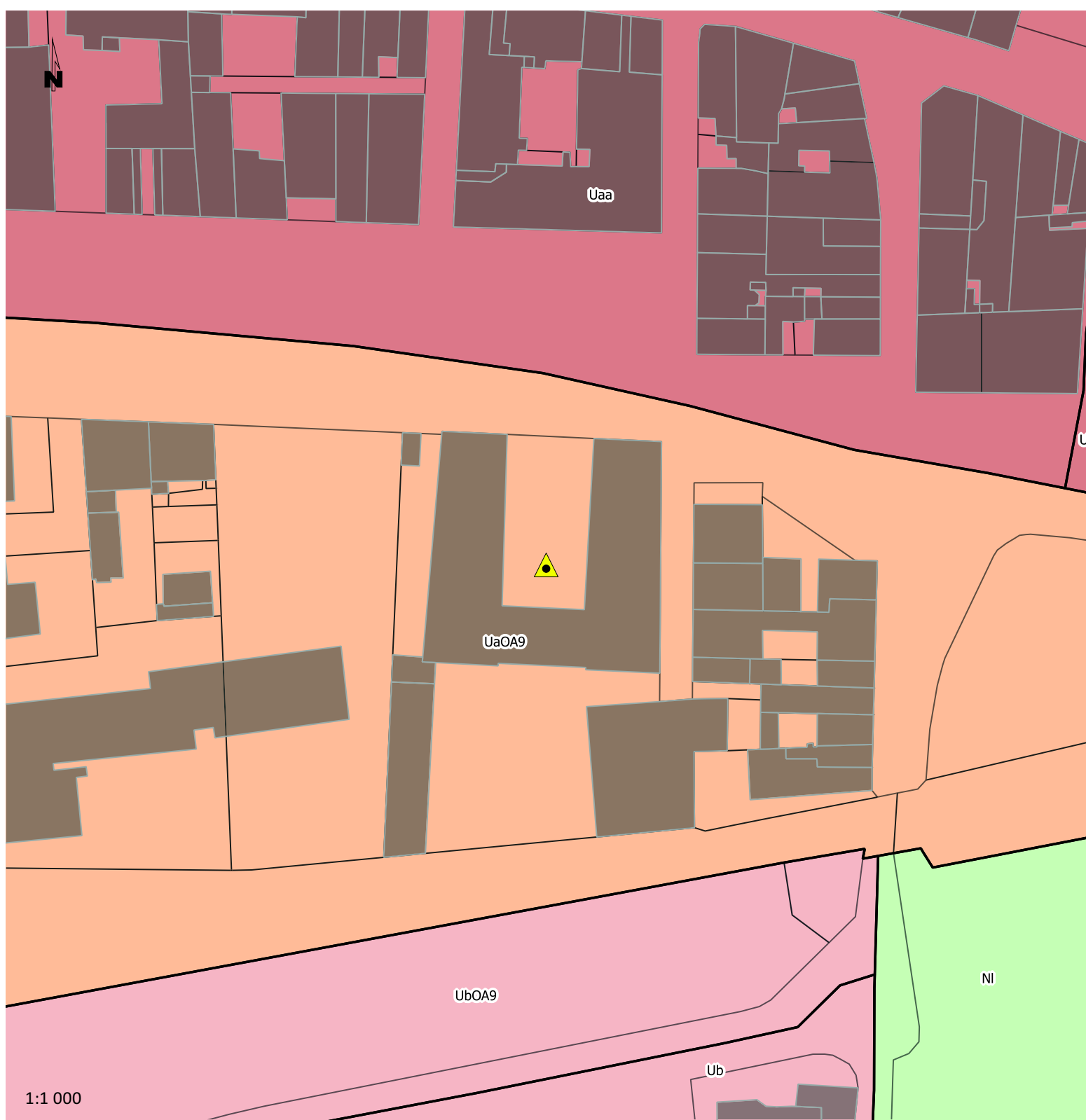

Annexe au règlement 4.1b : Éléments bâtis remarquables (C1)

Élément bâti n° 7

Conservatoire Berlioz

Avenue des Alpes



Approuvé par le Conseil Municipal
du 11 février 2019

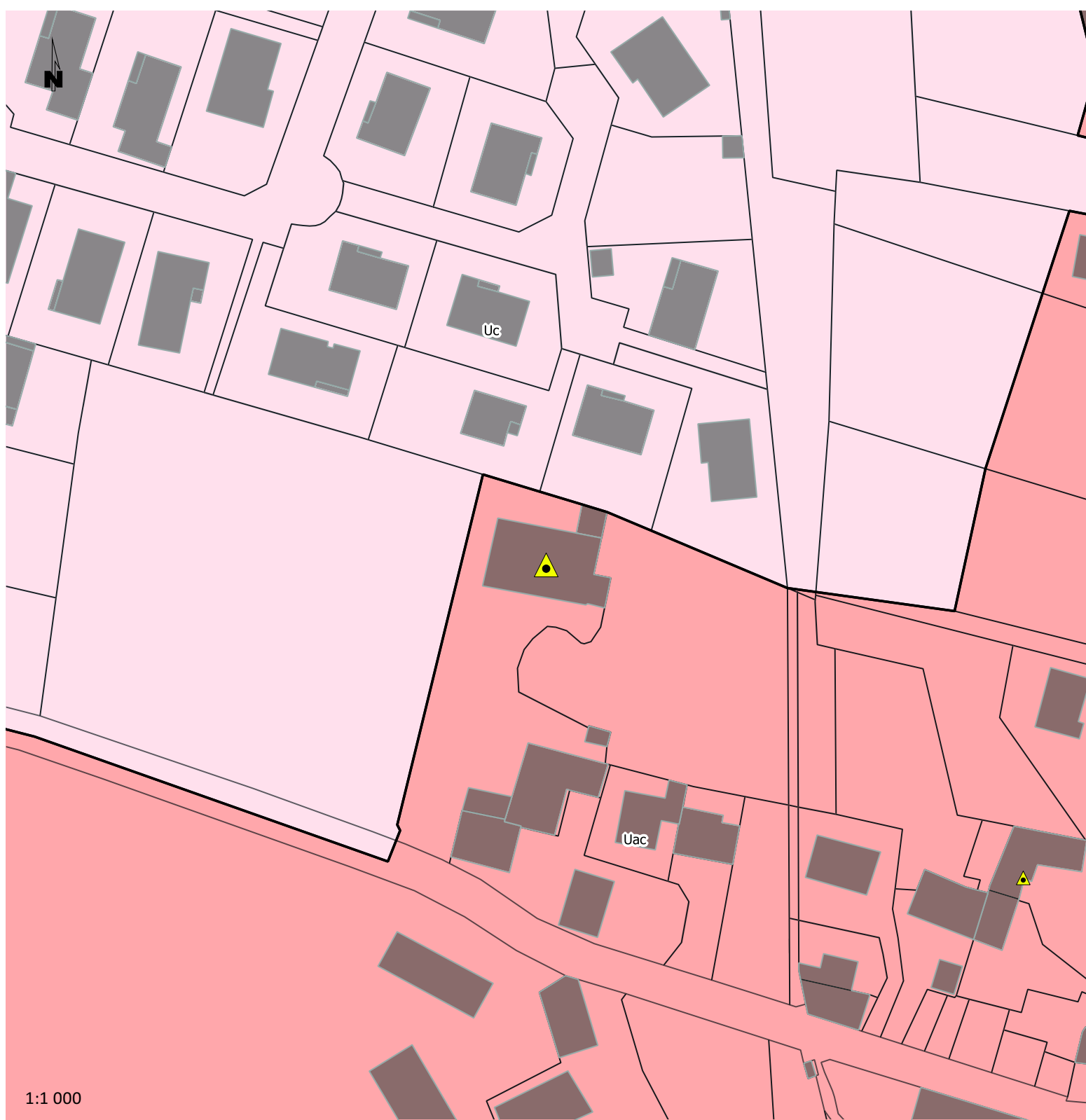

Annexe au règlement 4.1b : Éléments bâtis remarquables (C1)

Élément bâti n° 8

Maison Seignoret

Mozas

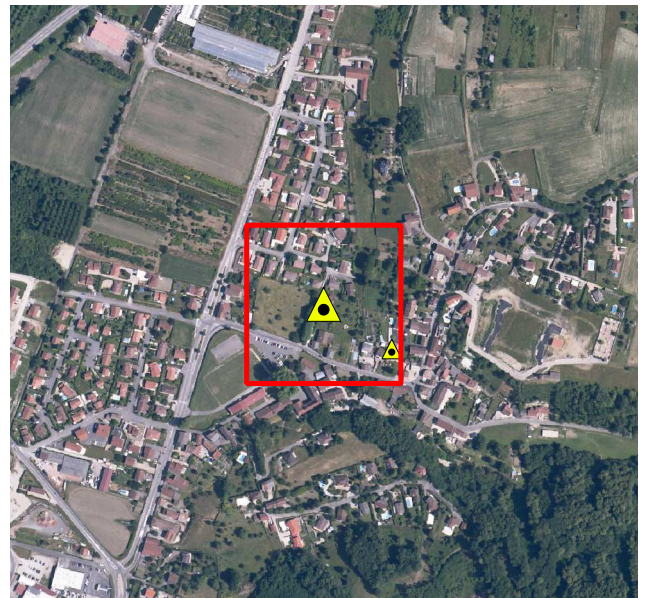

Approuvé par le Conseil Municipal
du 11 février 2019

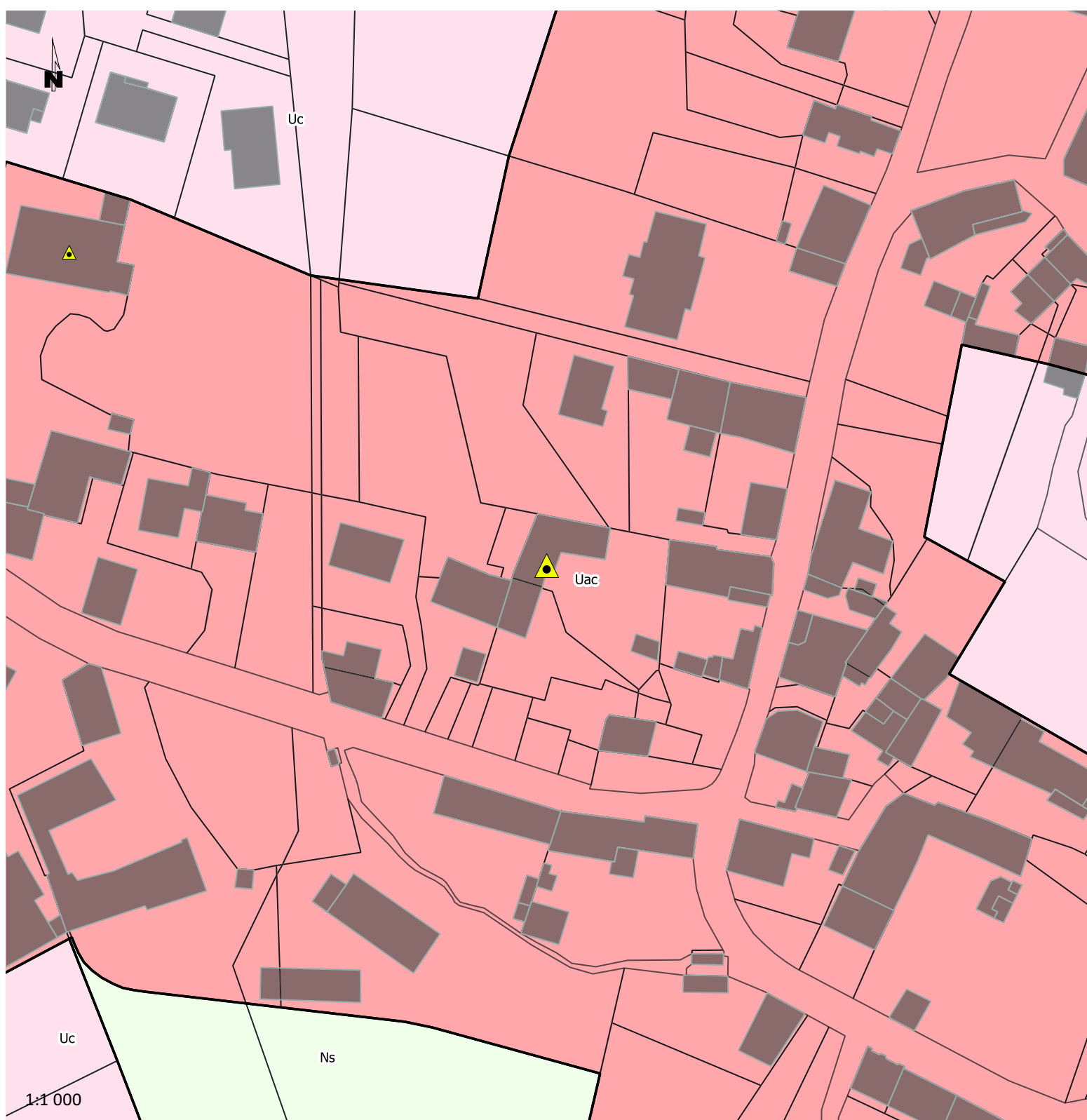

Annexe au règlement 4.1b : Eléments bâtis remarquables (C1)

Elément bâti n° 9

Ancienne école

Mozas

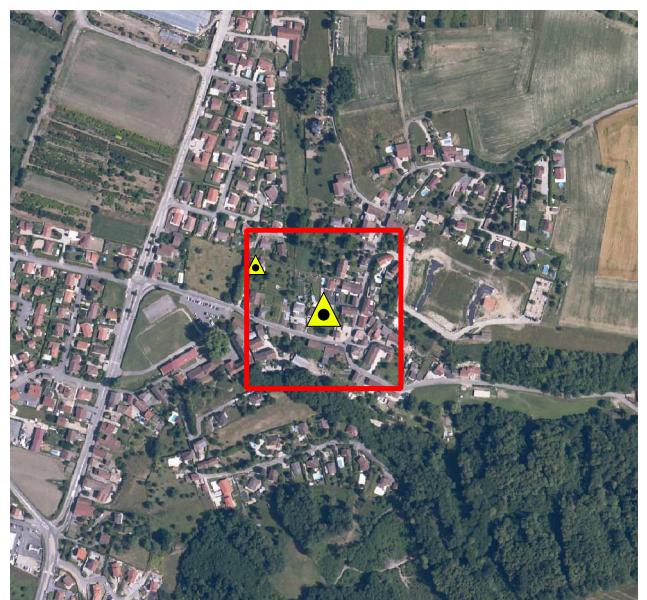

Approuvé par le Conseil Municipal
du 11 février 2019

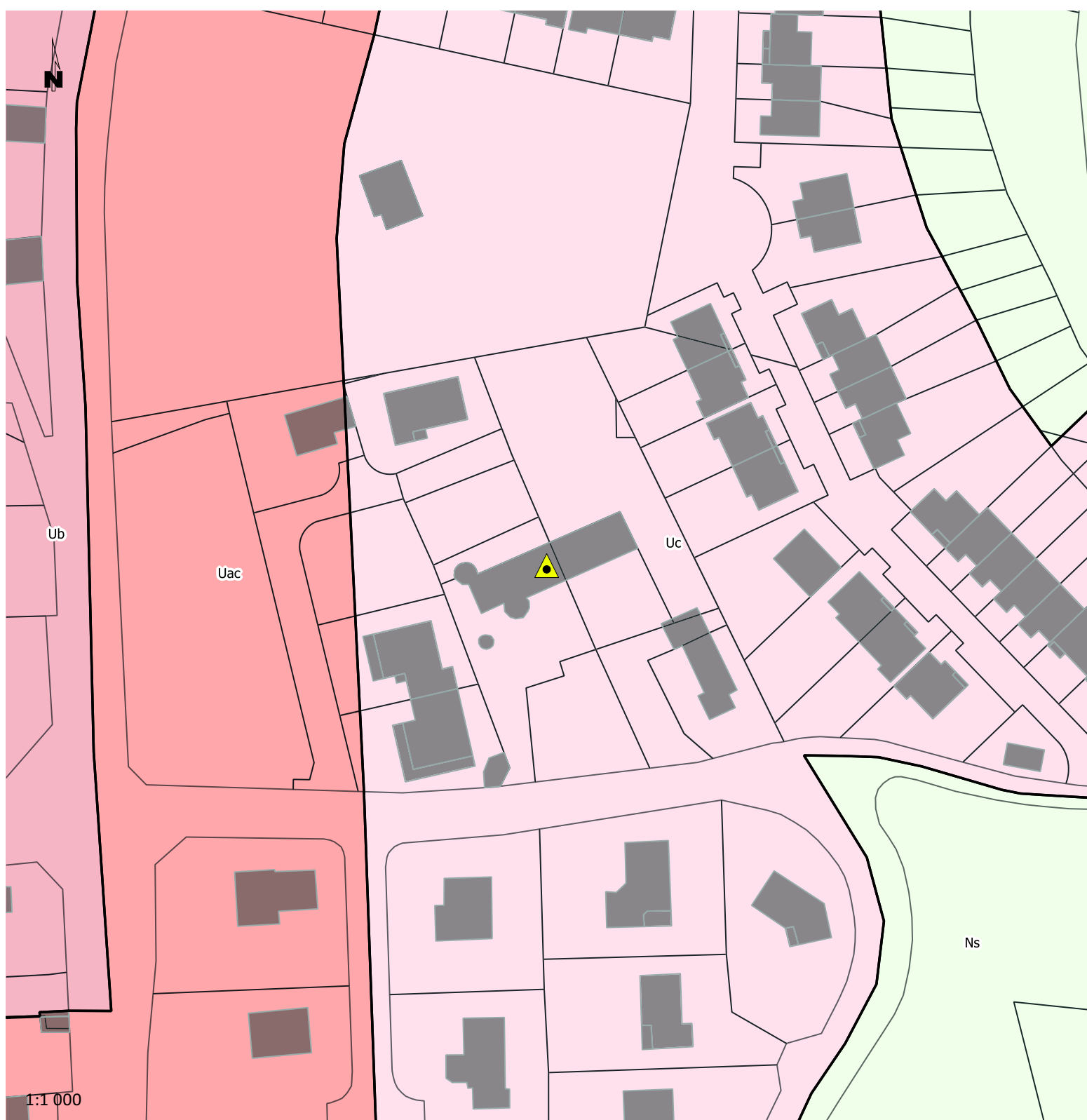

Annexe au règlement 4.1b : Éléments bâtis remarquables (C1)

Élément bâti n° 10

Manoir de la Bâtie

Funas



Approuvé par le Conseil Municipal
du 11 février 2019

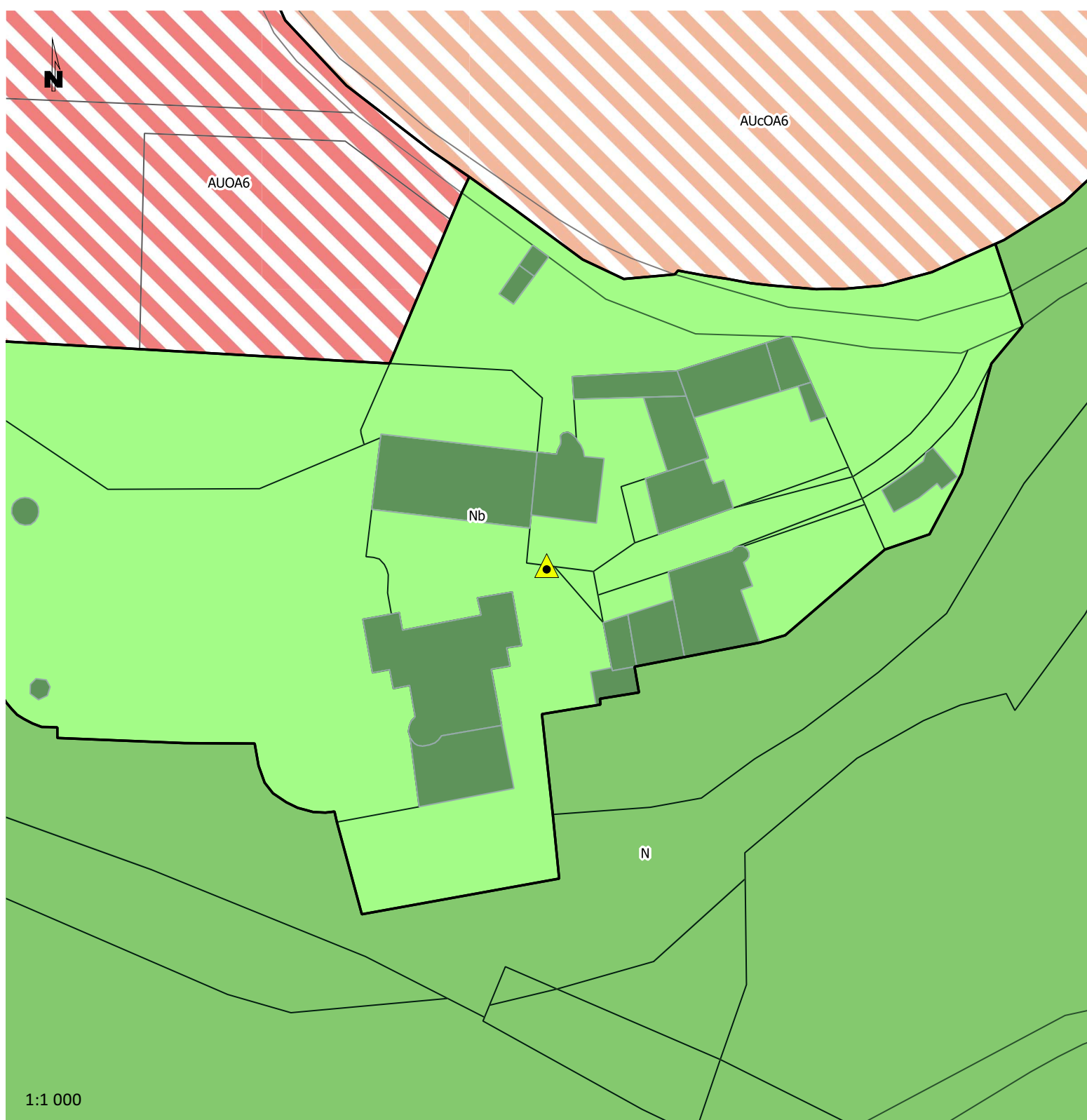

Annexe au règlement 4.1b : Éléments bâtis remarquables (C1)

Élément bâti n° 11

Château du Petit Mont

Rivoire

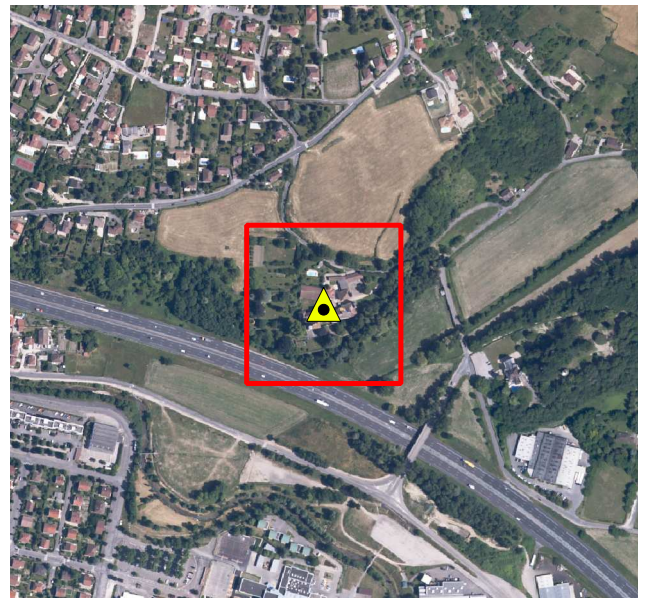

Approuvé par le Conseil Municipal
du 11 février 2019

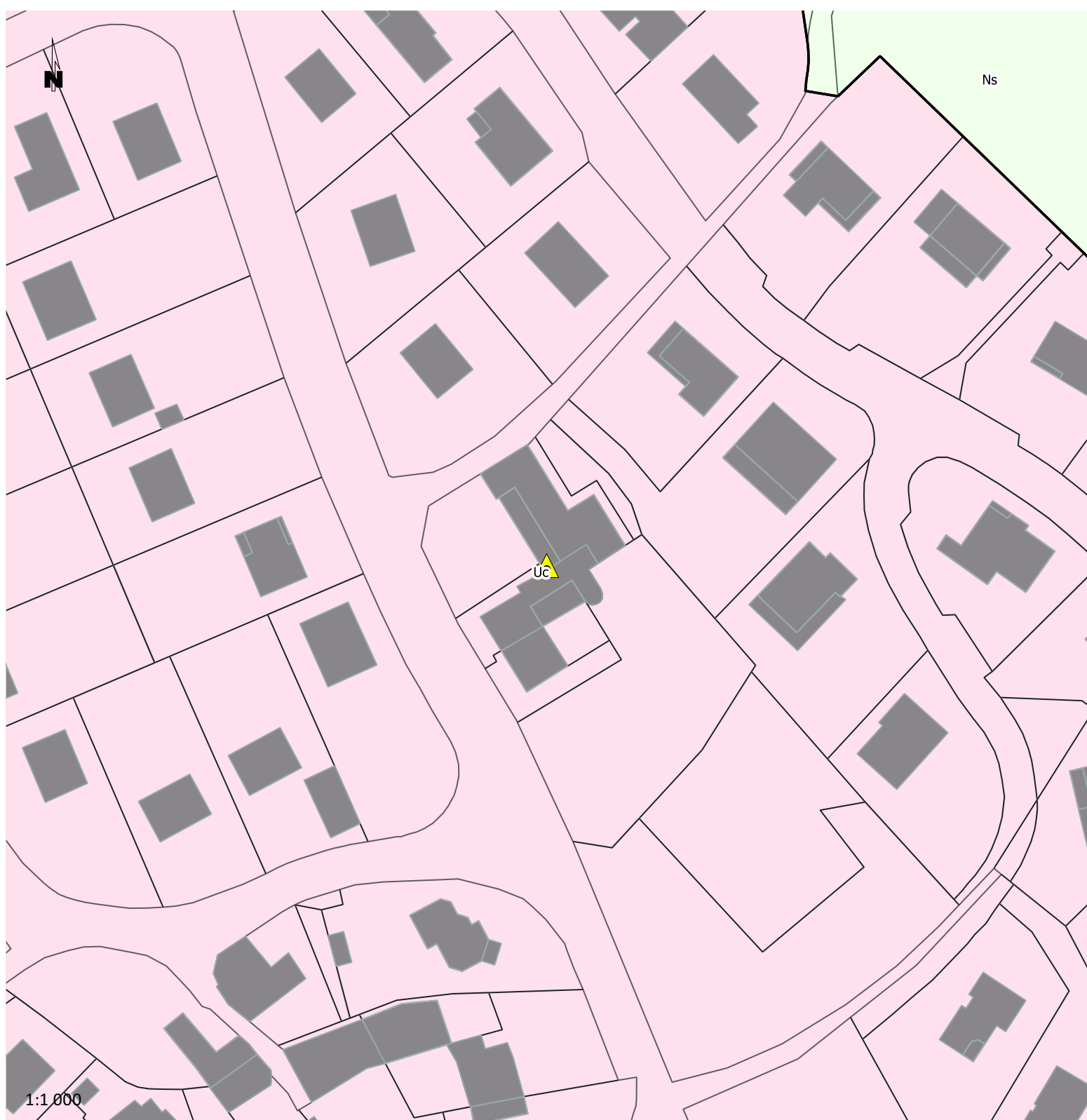

Annexe au règlement 4.1b : Eléments bâtis remarquables (C1)

Elément bâti n° 12

La Rajonnière
Montauban



Approuvé par le Conseil Municipal
du 11 février 2019

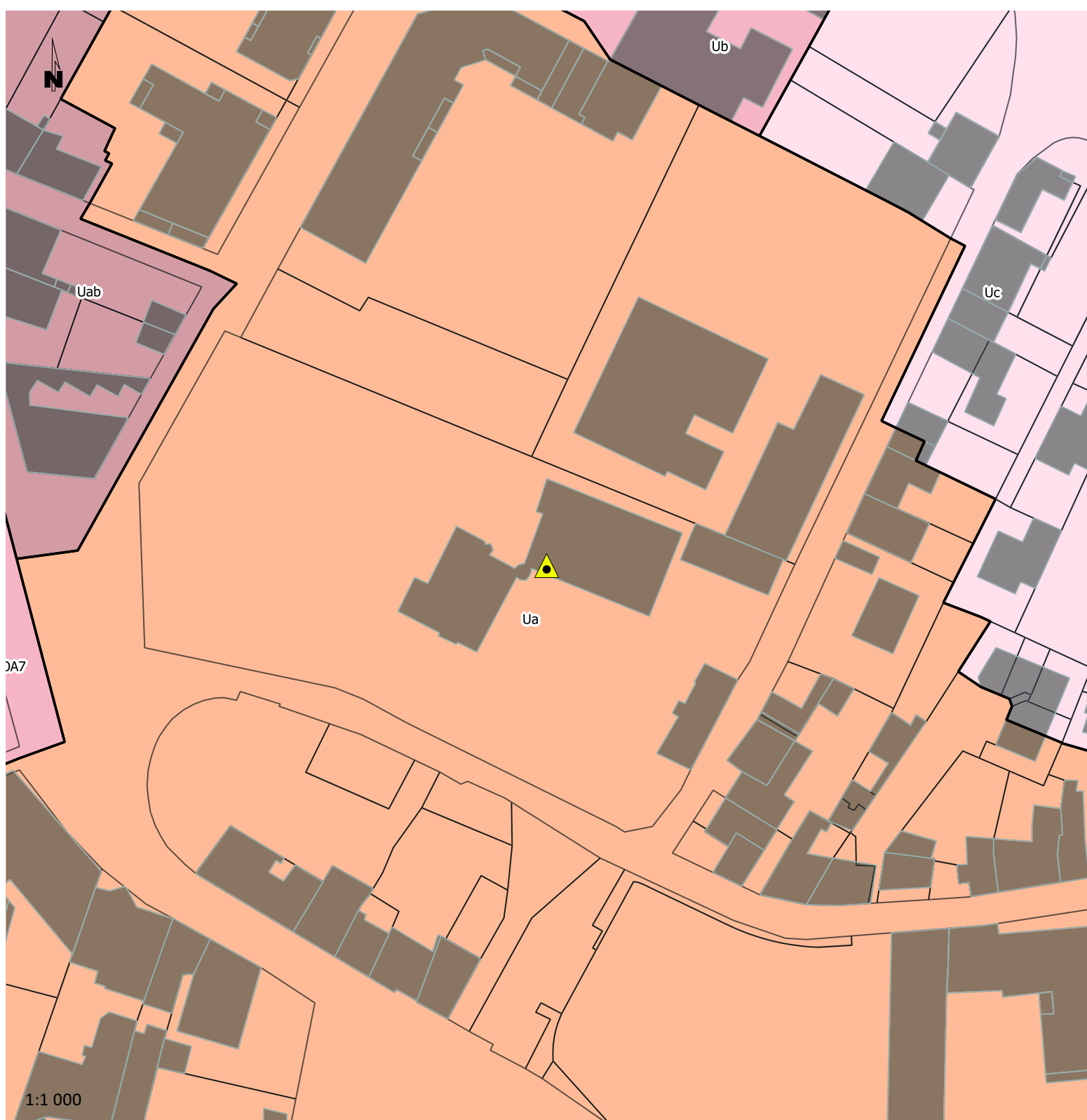

Annexe au règlement 4.1b : Éléments bâtis remarquables (C1)

Élément bâti n° 13

Propriété Signoret-Lupin

Rue de la Libération

Approuvé par le Conseil Municipal
du 11 février 2019



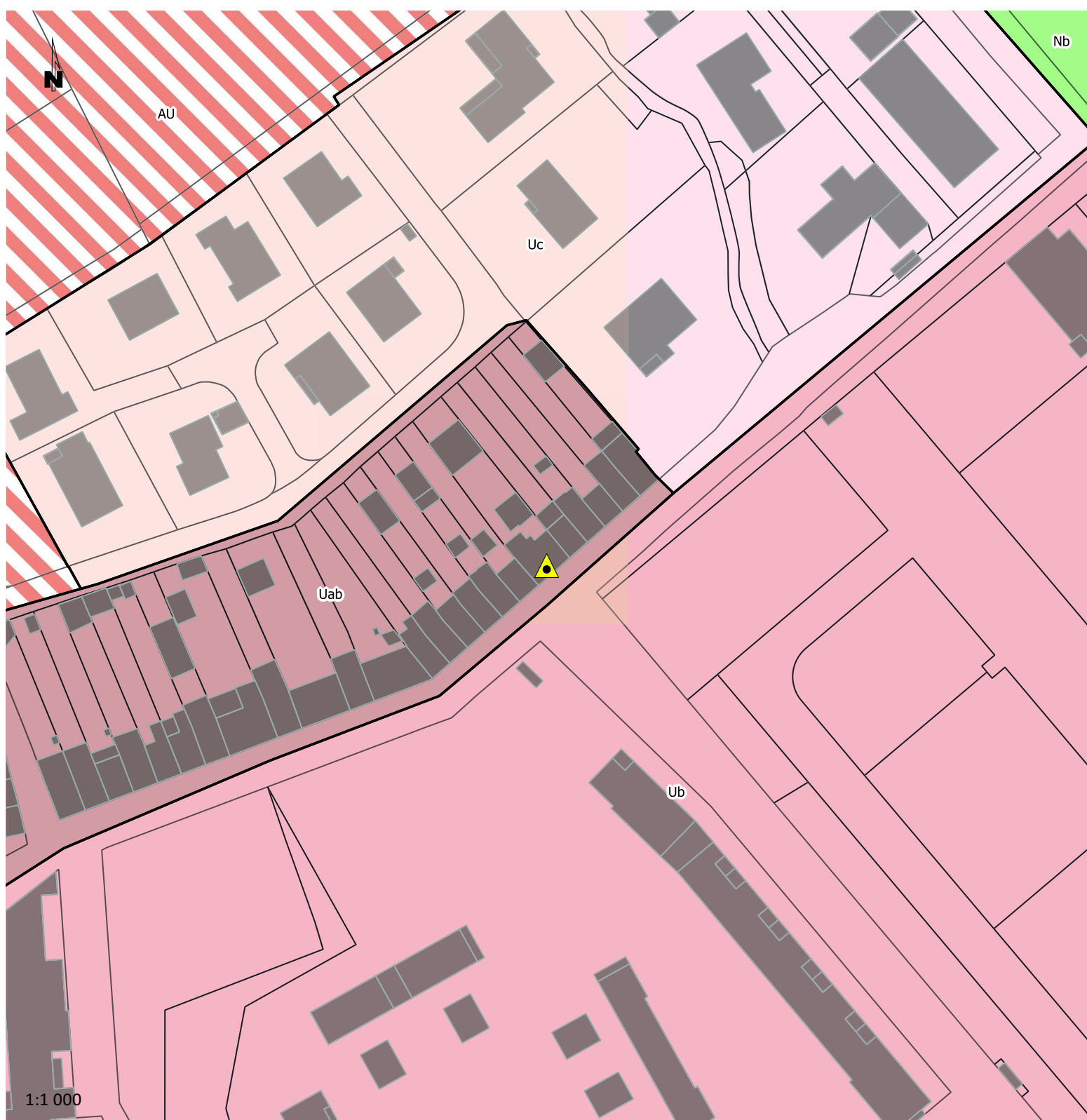

Annexe au règlement 4.1b : Éléments bâtis remarquables (C1)

Élément bâti n° 14

Cité ouvrière

La Grive

Approuvé par le Conseil Municipal
du 11 février 2019

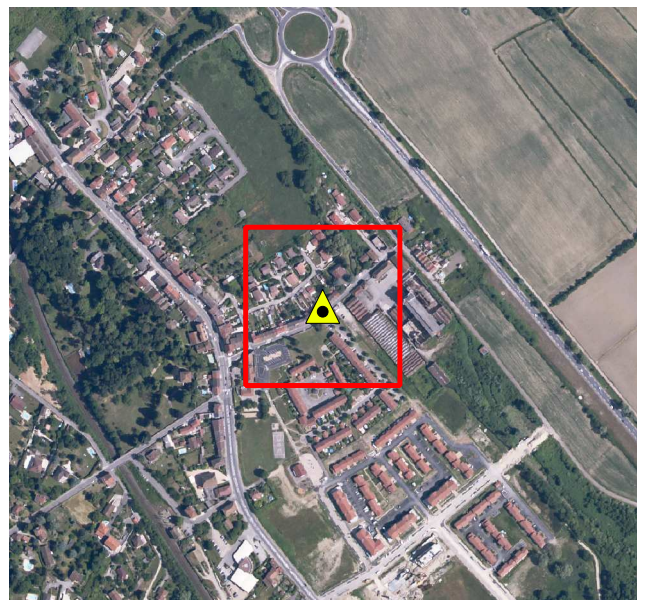

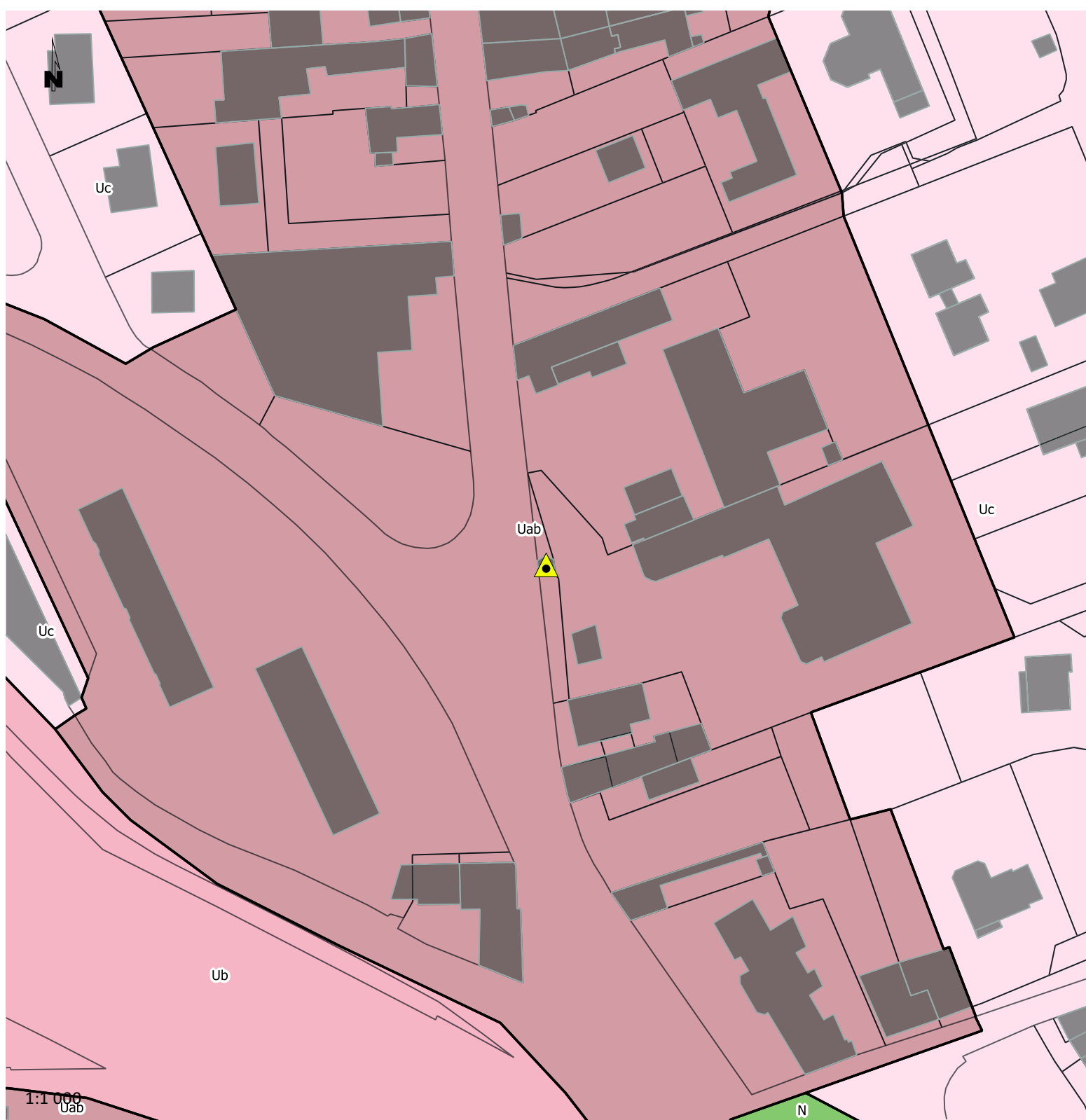

Annexe au règlement 4.1b : Éléments bâtis remarquables (C1)

Élément bâti n° 15

L'Octroi
Rue de Funas



Approuvé par le Conseil Municipal
du 11 février 2019

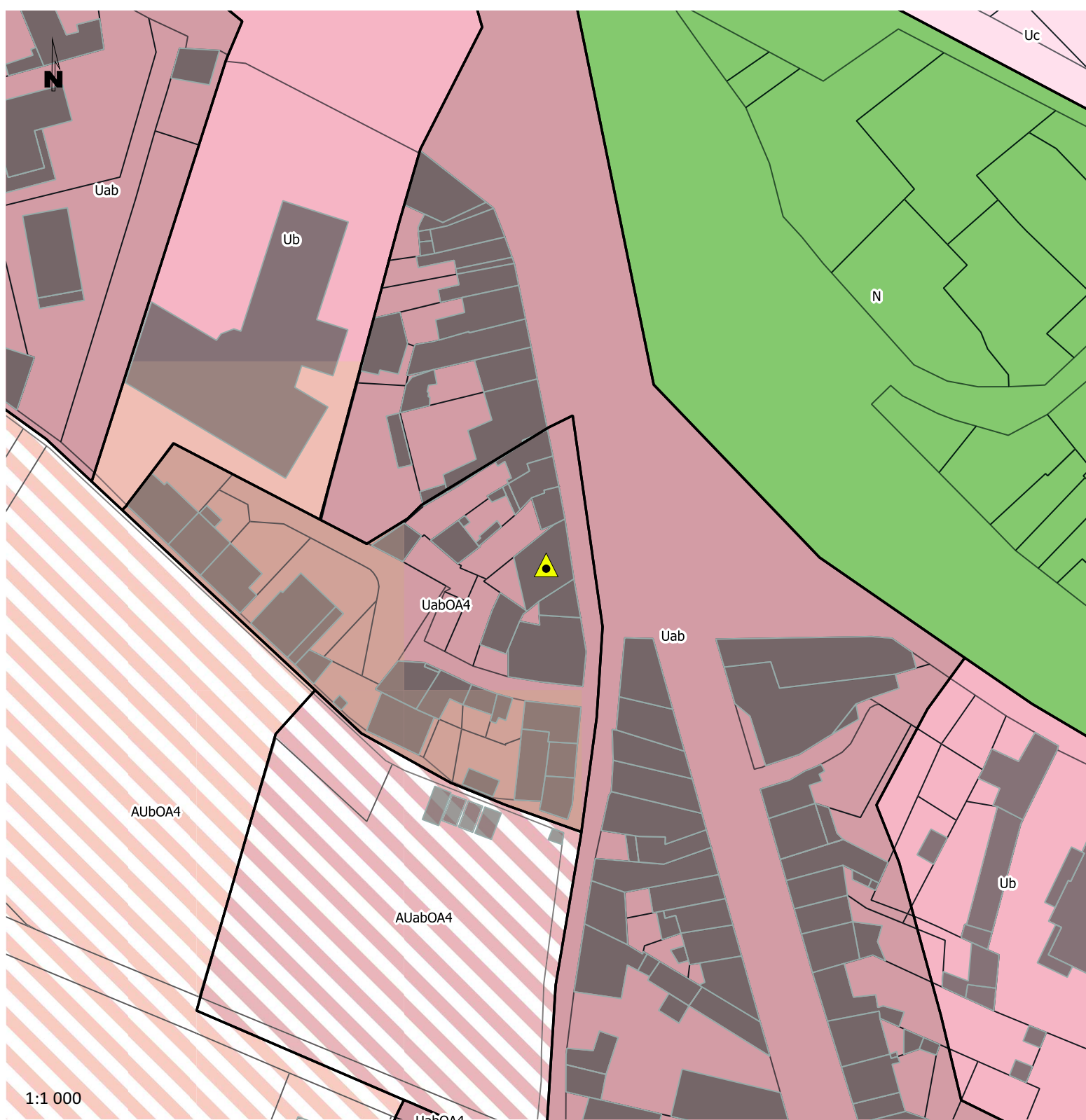

Annexe au règlement 4.1b : Éléments bâtis remarquables (C1)

Élément bâti n° 16

Ancien atelier photogravure

33 rue Pasteur

Approuvé par le Conseil Municipal
du 11 février 2019



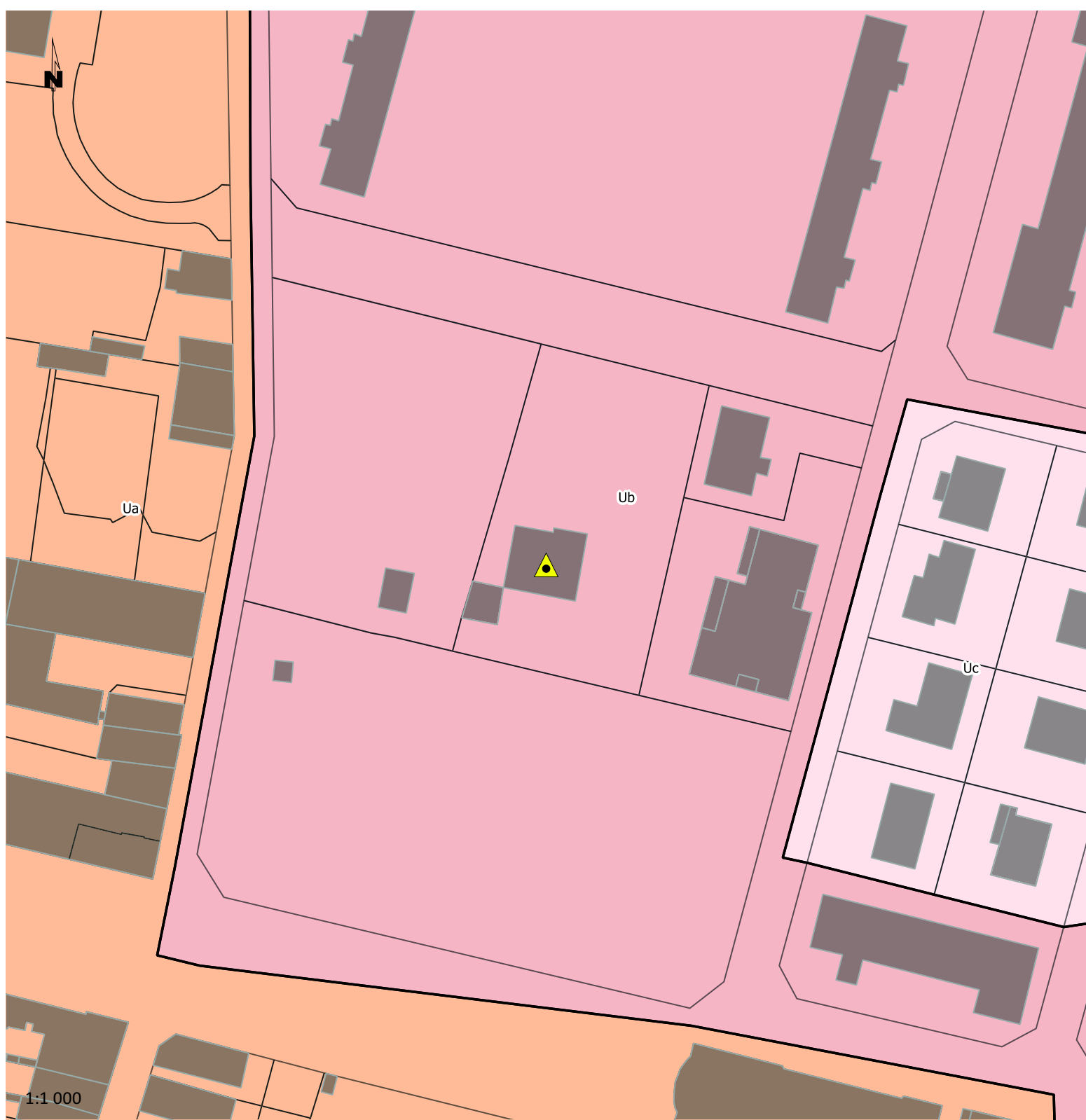

Annexe au règlement 4.1b : Eléments bâtis remarquables (C1)

Elément bâti n° 17

Bâtisse

Square Réhau



Approuvé par le Conseil Municipal
du 11 février 2019

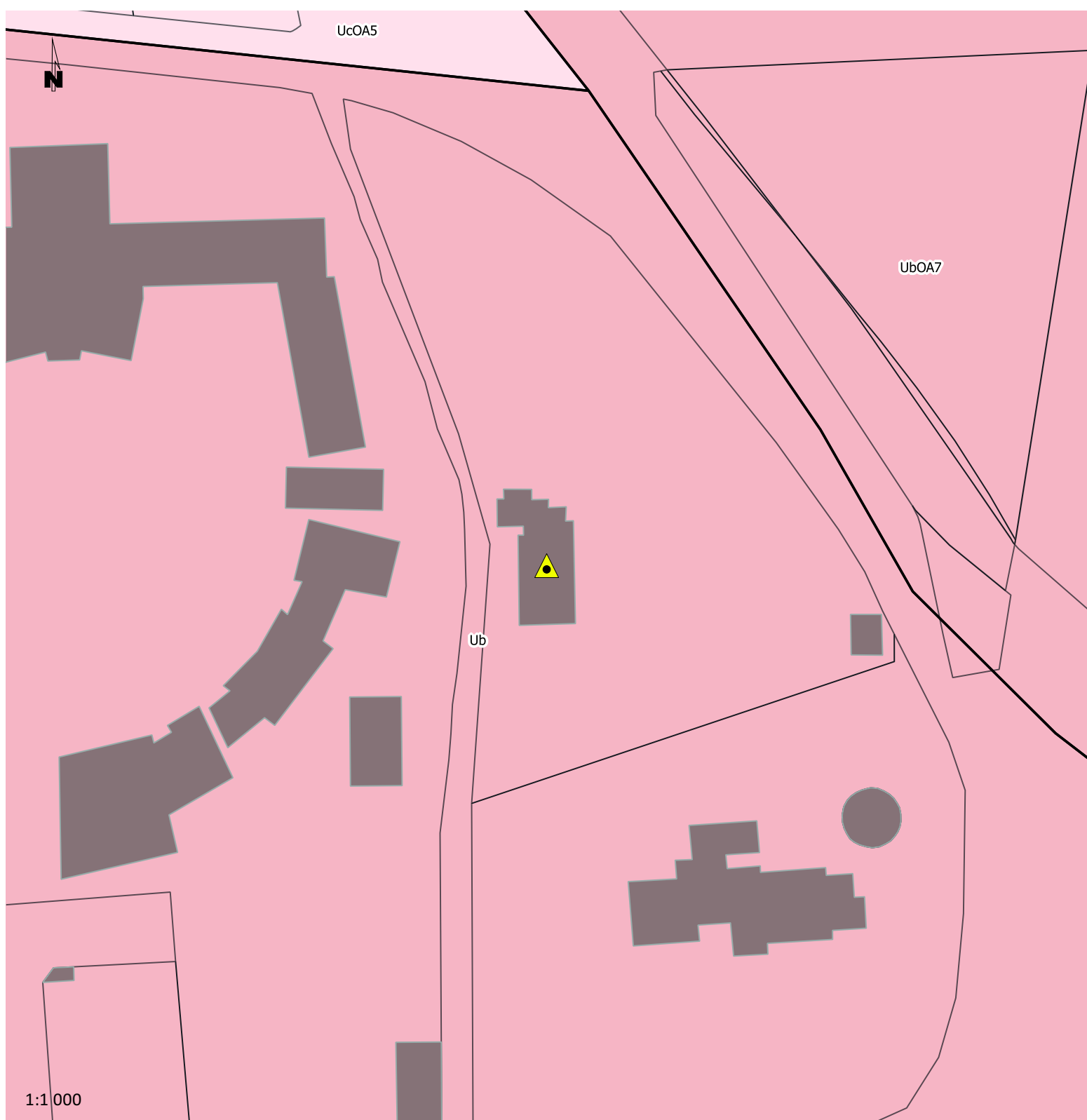

Annexe au règlement 4.1b : Eléments bâtis remarquables (C1)

Elément bâti n° 18

Commissariat

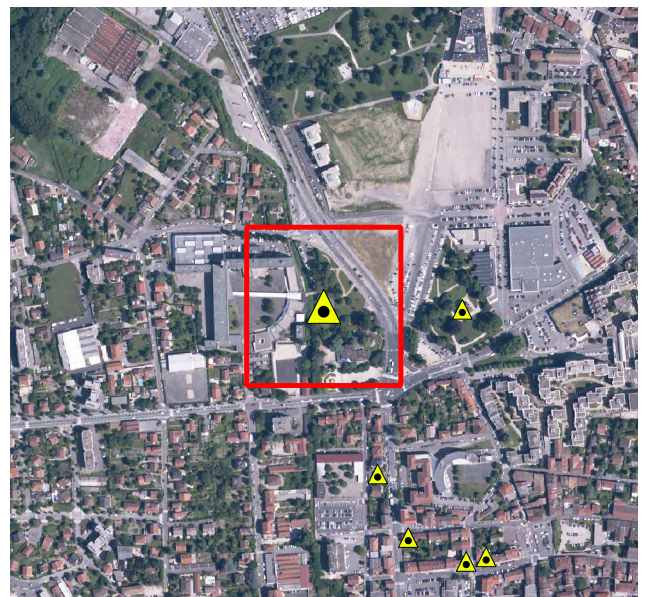

*Approuvé par le Conseil Municipal
du 11 février 2019*

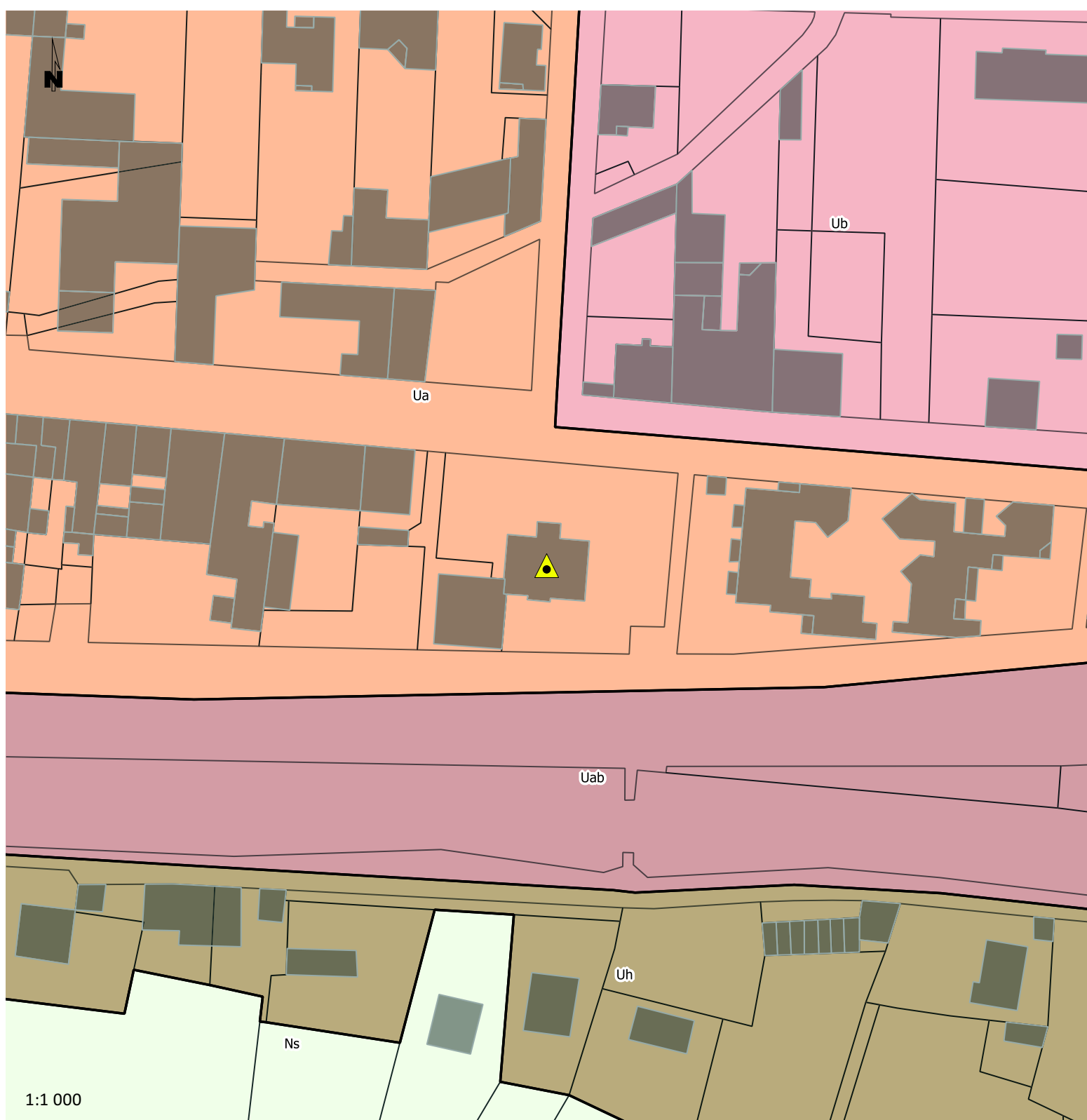

Annexe au règlement 4.1b : Eléments bâtis remarquables (C1)

Elément bâti n° 19

Villa

Rue Pontcottier

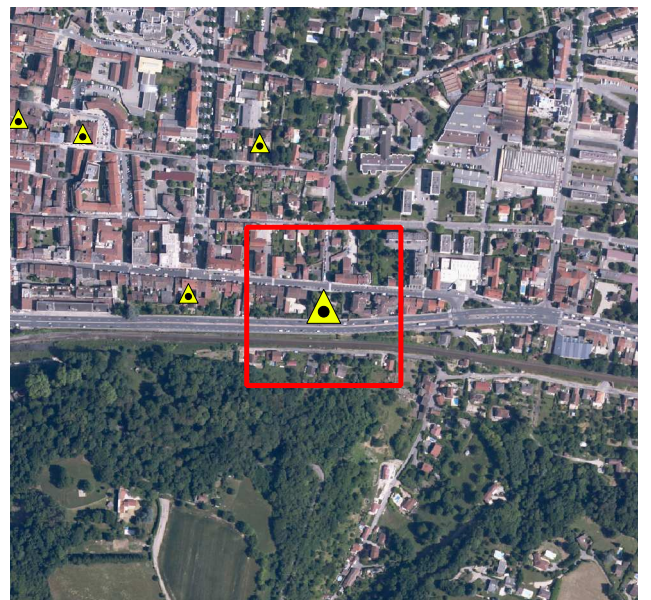

Approuvé par le Conseil Municipal
du 11 février 2019

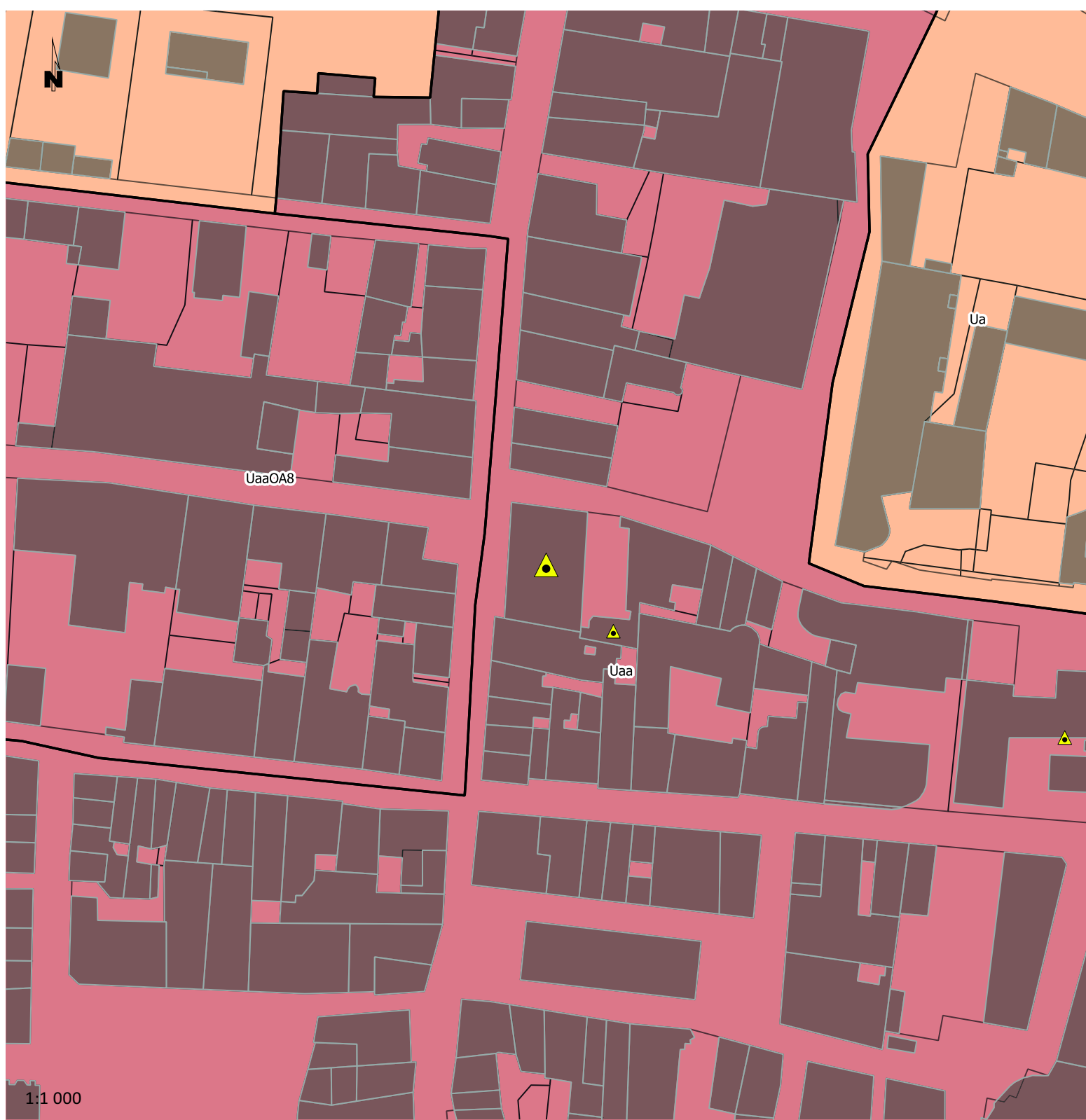

Annexe au règlement 4.1b : Eléments bâtis remarquables (C1)

Elément bâti n° 20

Ancien hôtel de ville

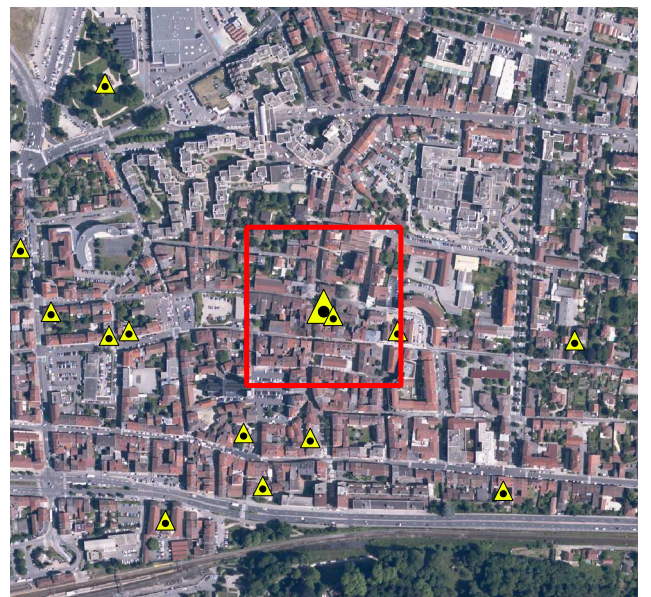

Approuvé par le Conseil Municipal
du 11 février 2019

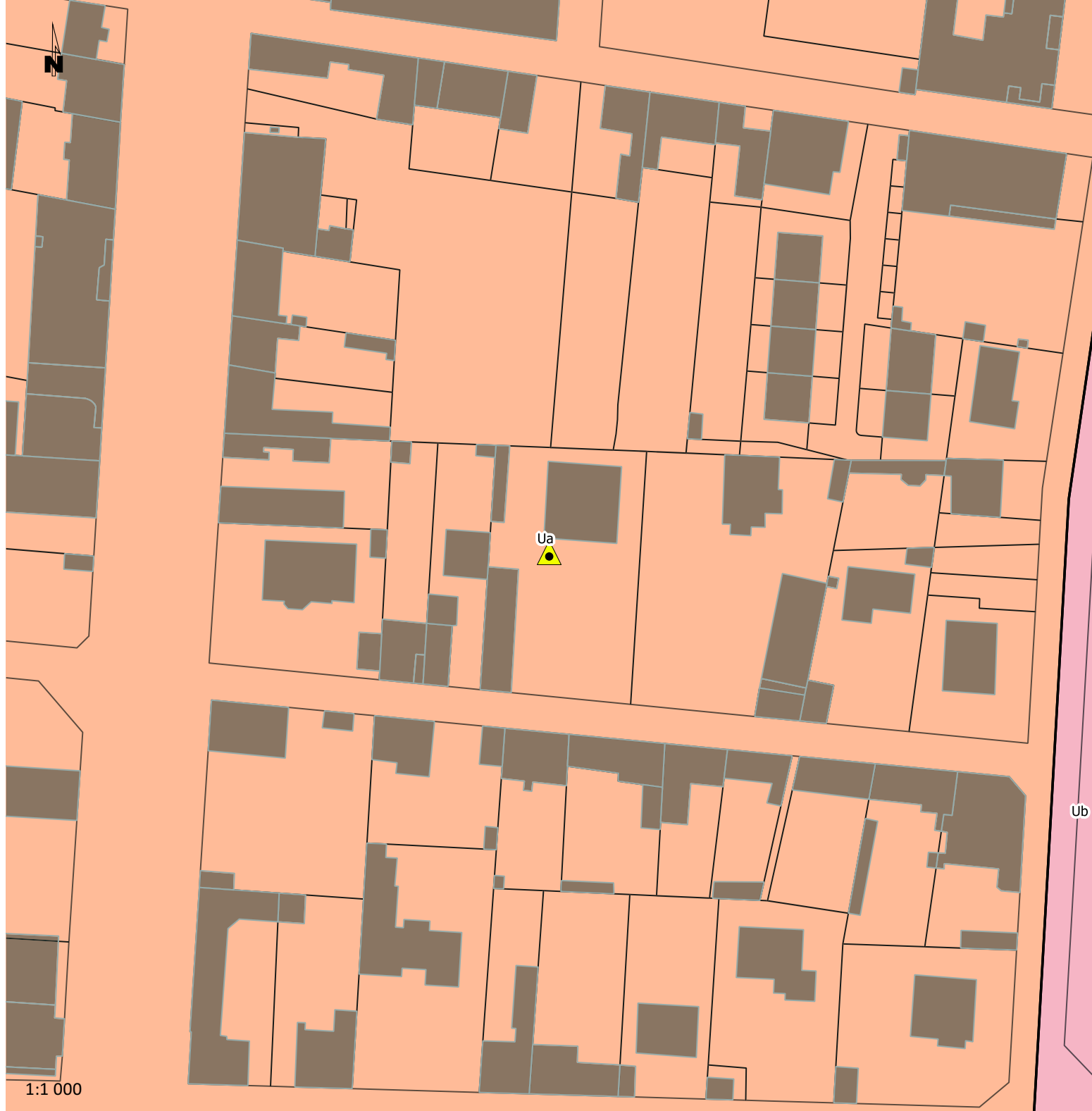

Annexe au règlement 4.1b : Éléments bâtis remarquables (C1)

Élément bâti n° 21

Maison et dépendances

5 rue Suzette Couturier



Approuvé par le Conseil Municipal
du 11 février 2019

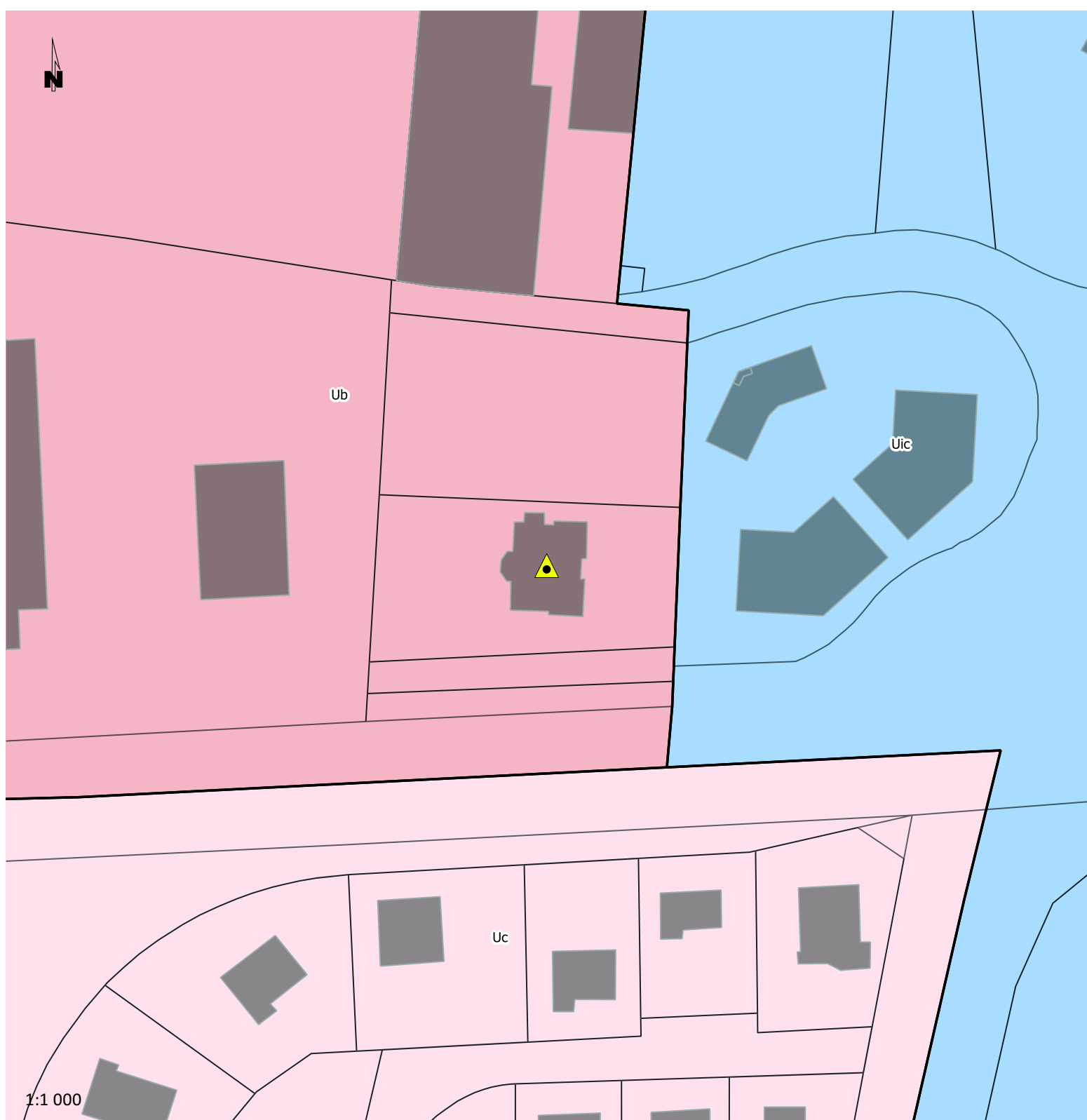

Annexe au règlement 4.1b : Éléments bâtis remarquables (C1)

Élément bâti n° 22

Maison Loire

Le Rivet



Approuvé par le Conseil Municipal
du 11 février 2019

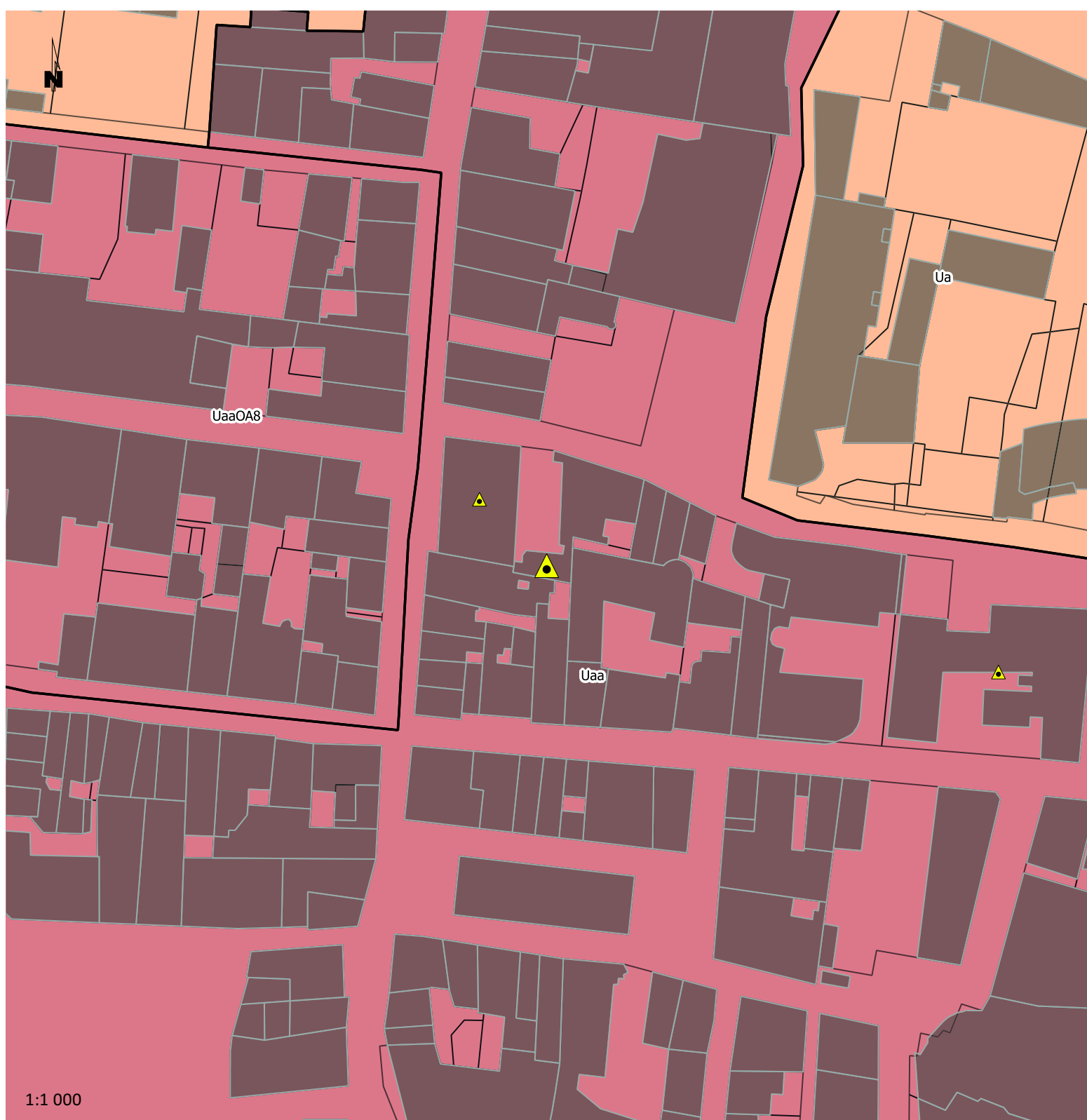

Annexe au règlement 4.1b : Éléments bâtis remarquables (C1)

Élément bâti n° 23

Geôle

Rue de l'Escot

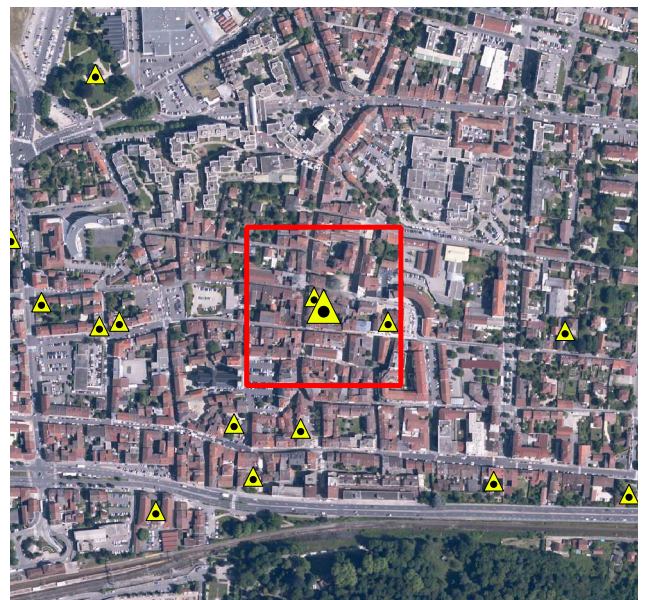

Approuvé par le Conseil Municipal
du 11 février 2019

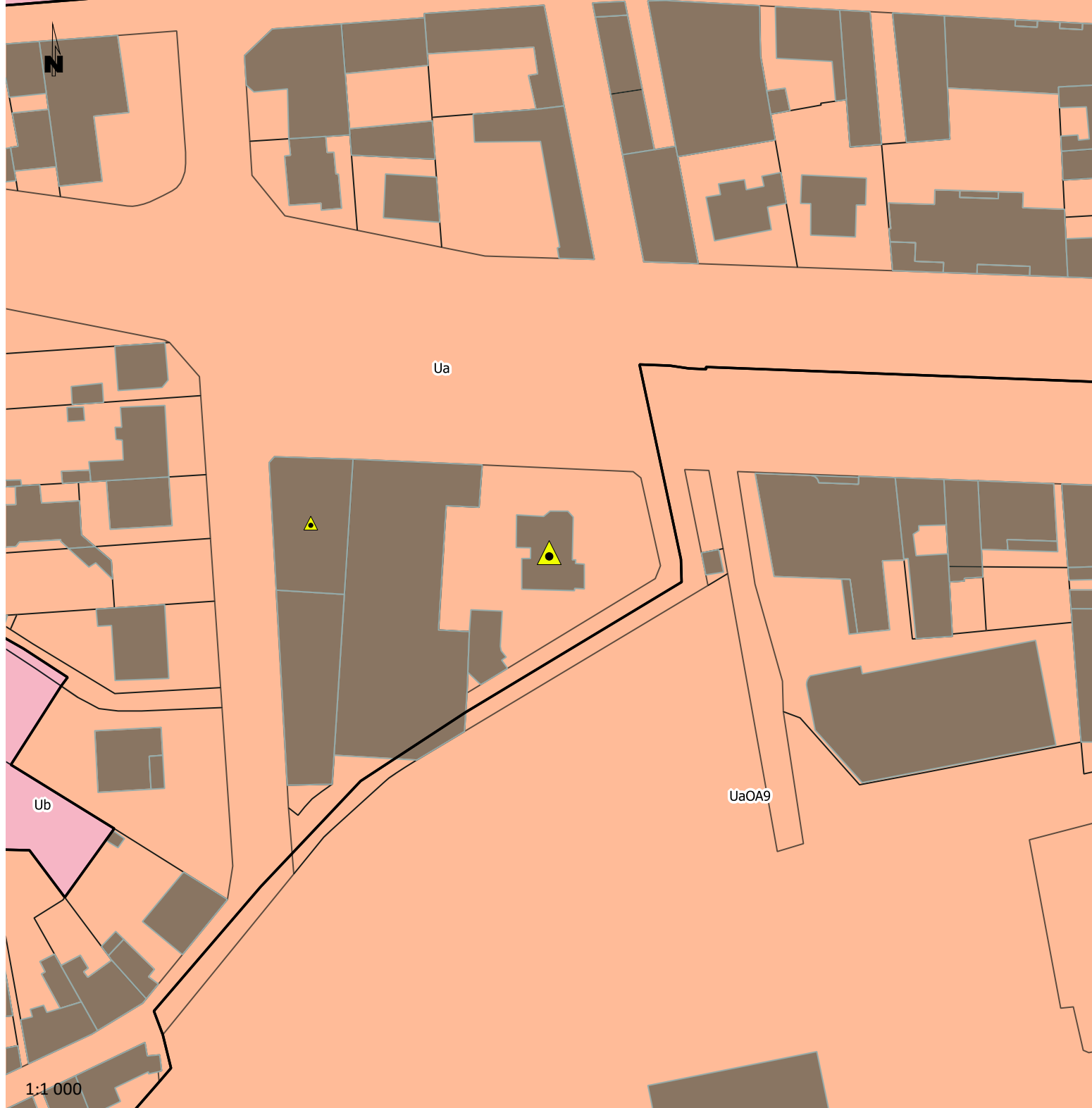

Annexe au règlement 4.1b : Eléments bâtis remarquables (C1)

Elément bâti n° 24

Villa près de la gare
Angle rue de Verdun



Approuvé par le Conseil Municipal
du 11 février 2019

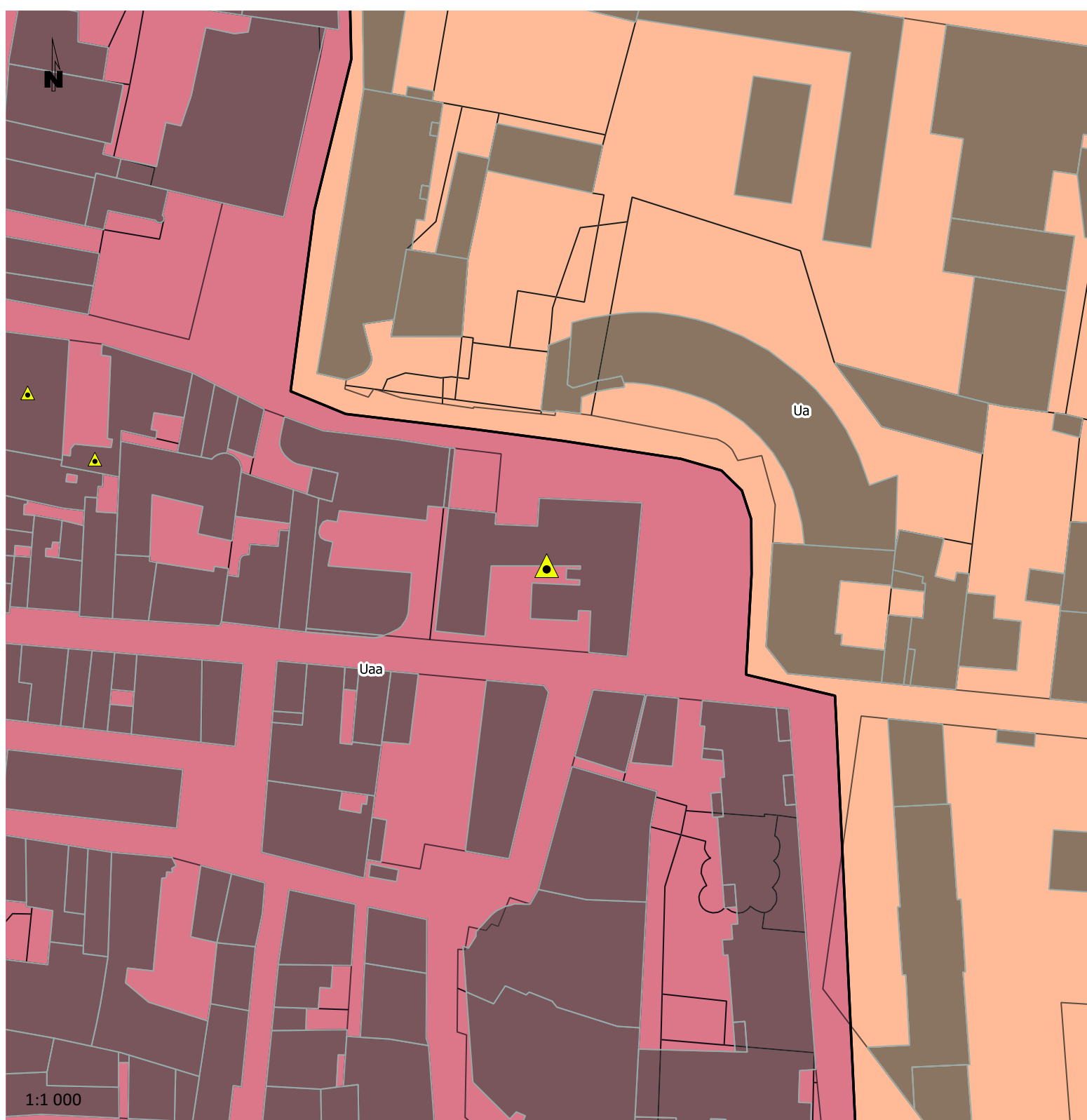

Annexe au règlement 4.1b : Eléments bâtis remarquables (C1)

Elément bâti n° 25

Ancienne chapelle

Musée de la ville



Approuvé par le Conseil Municipal
du 11 février 2019

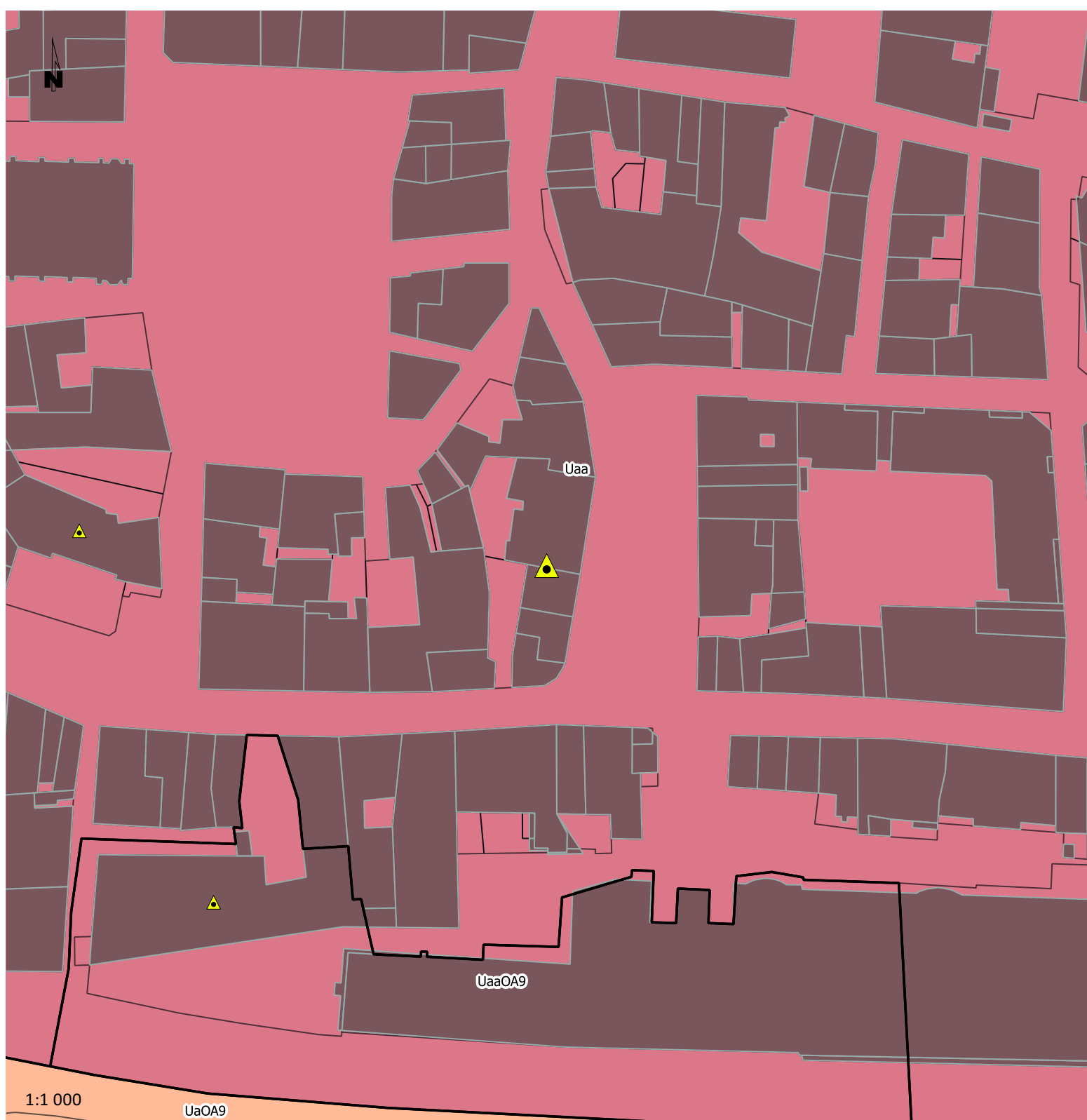

Annexe au règlement 4.1b : Éléments bâtis remarquables (C1)

Élément bâti n° 26

Maison Anglancier

Rue de la République



Approuvé par le Conseil Municipal
du 11 février 2019

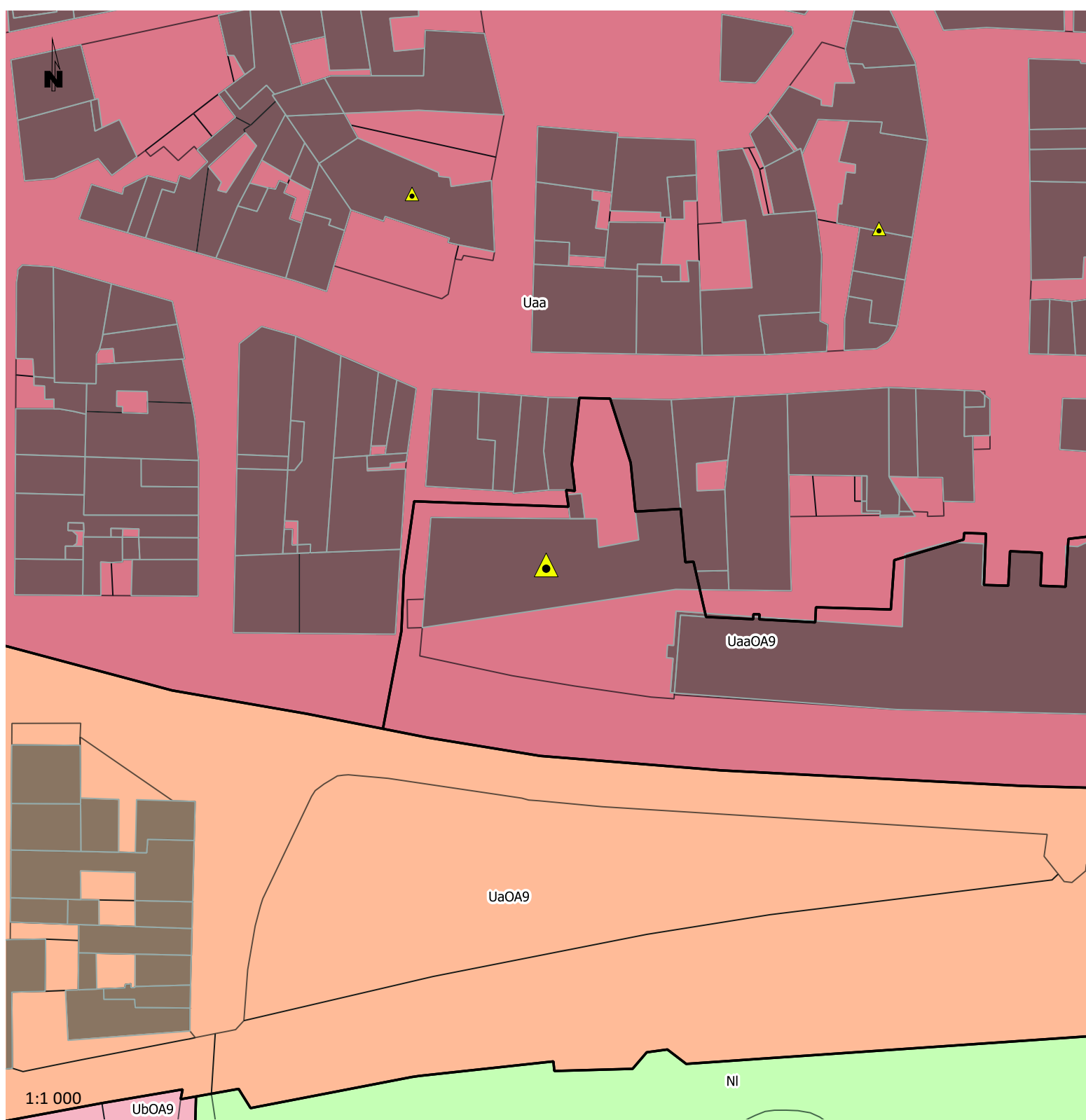

Annexe au règlement 4.1b : Eléments bâtis remarquables (C1)

Elément bâti n° 27

Maison Delaunay

Rue de la République

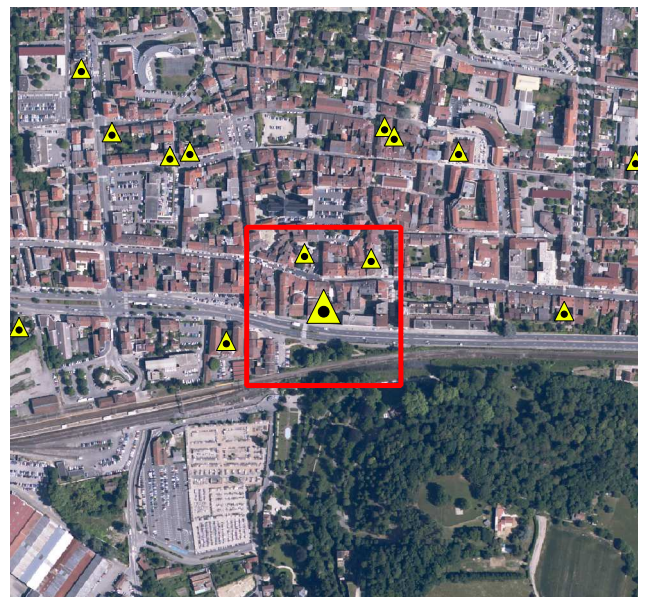

Approuvé par le Conseil Municipal
du 11 février 2019

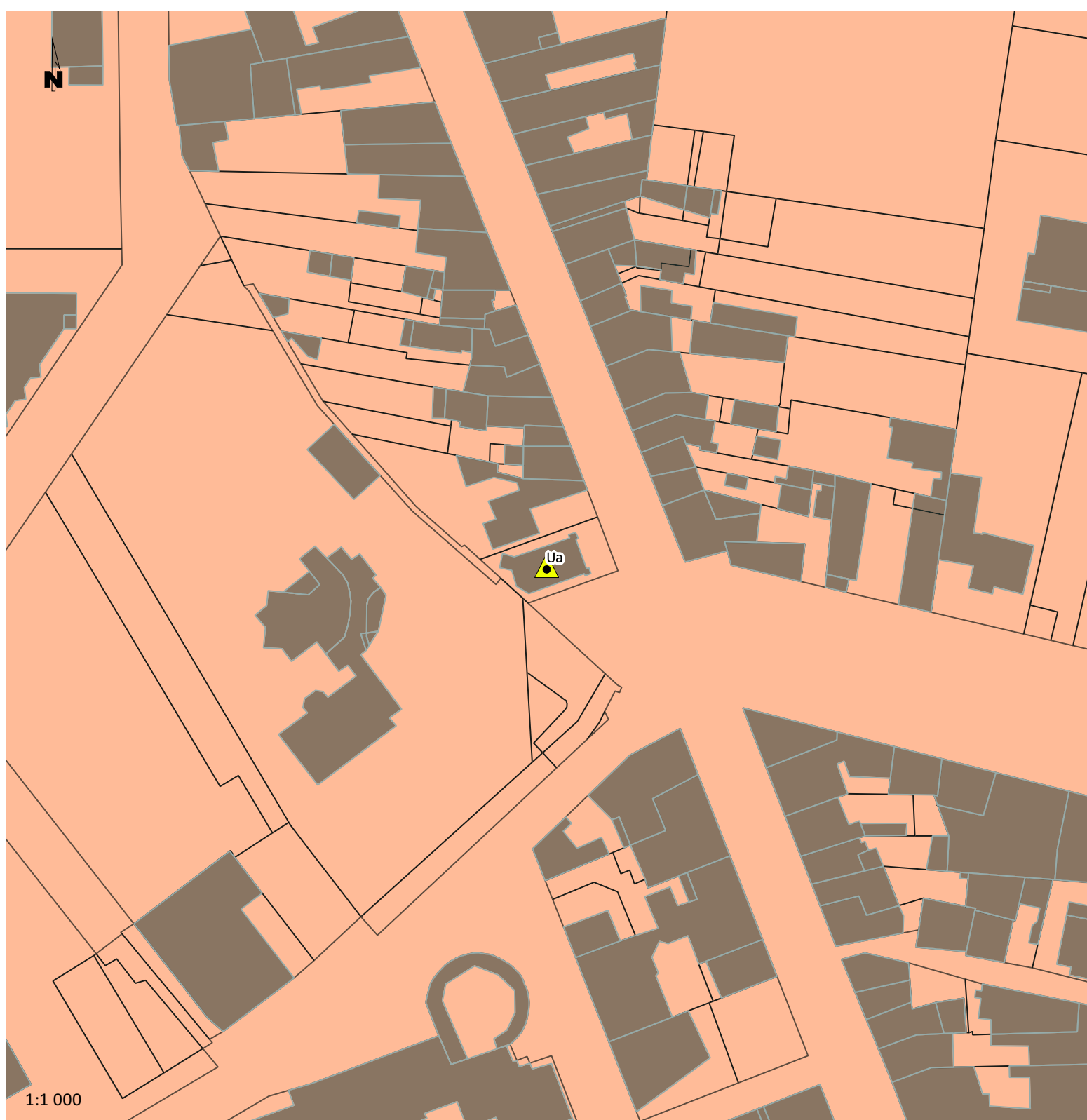

Annexe au règlement 4.1b : Éléments bâtis remarquables (C1)

Élément bâti n° 28

Temple de Jallieu

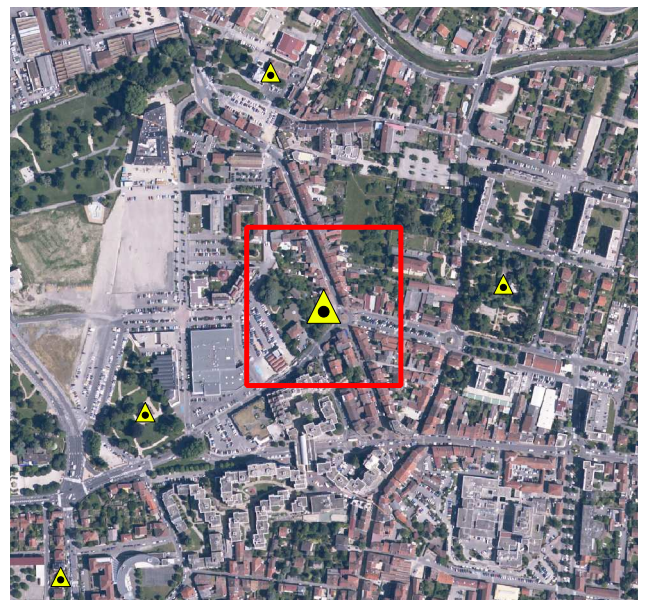

Approuvé par le Conseil Municipal
du 11 février 2019

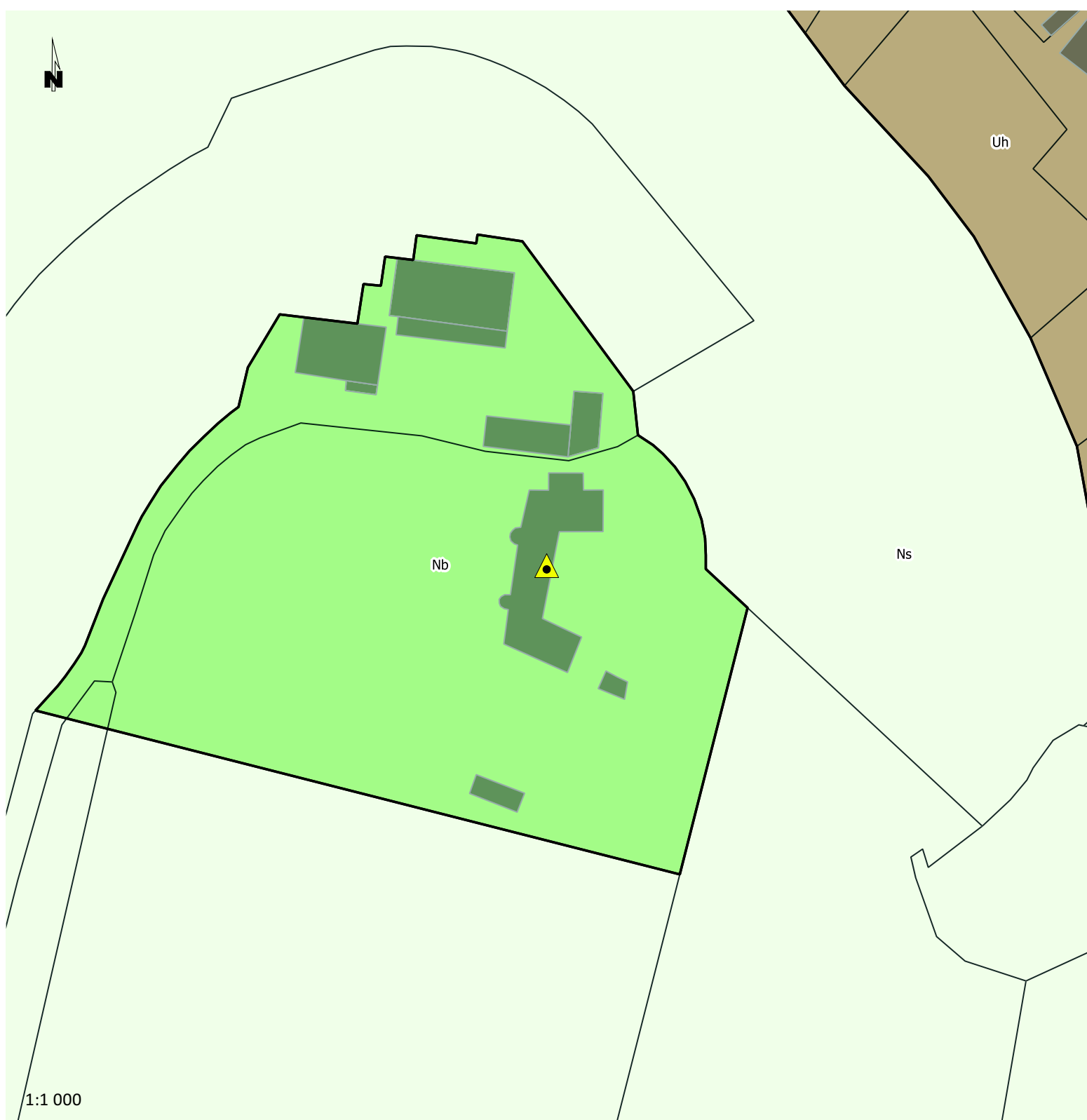

Annexe au règlement 4.1b : Eléments bâtis remarquables (C1)

Elément bâti n° 29

Grande propriété de Champfort

Charbonnières

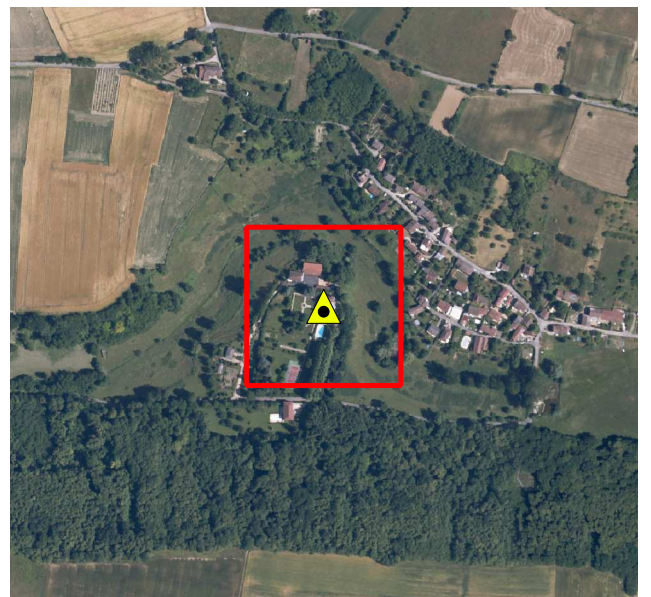

Approuvé par le Conseil Municipal
du 11 février 2019

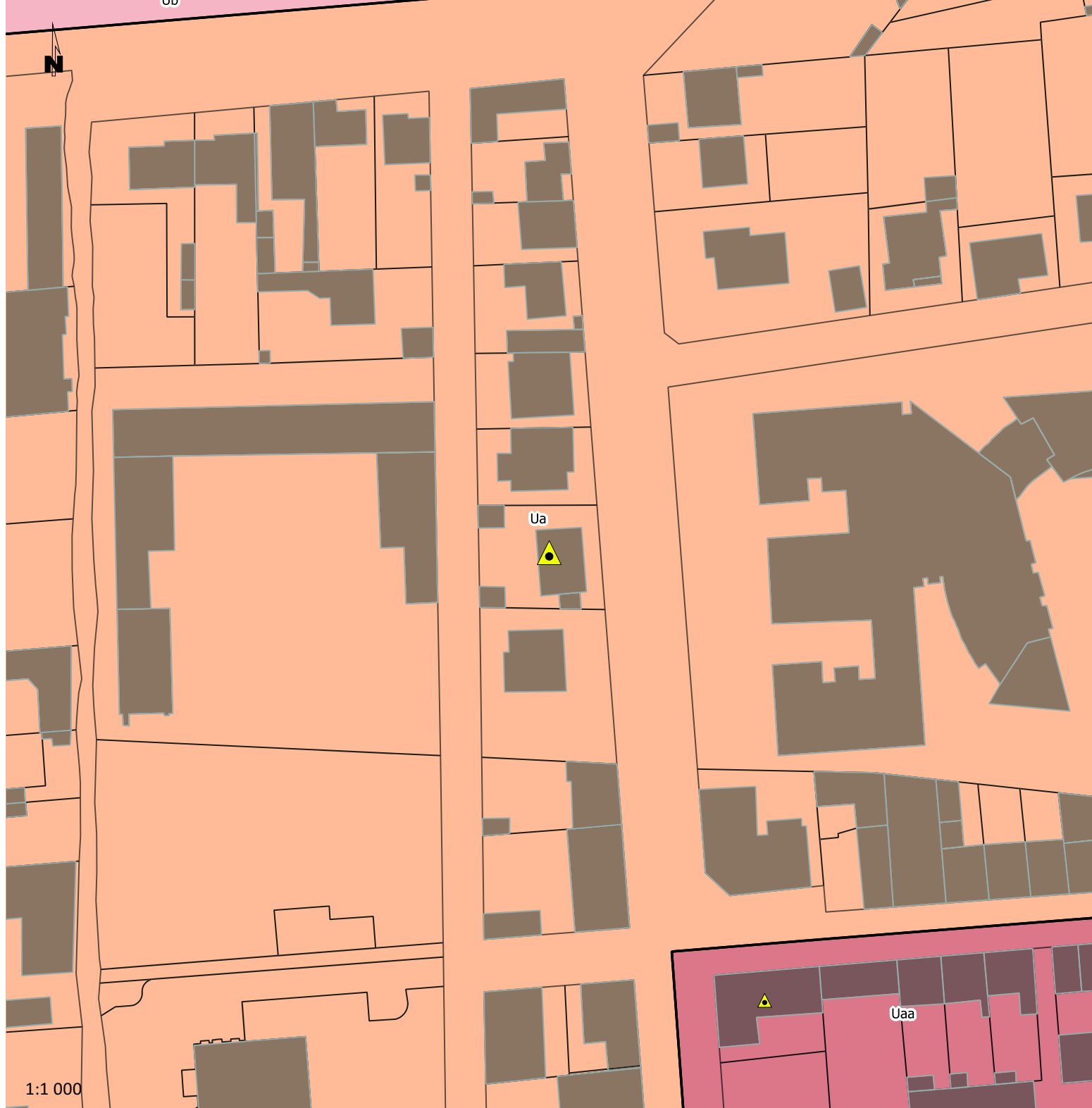

Annexe au règlement 4.1b : Eléments bâtis remarquables (C1)

Elément bâti n° 30

Maison bourgeoise
Avenue Gambetta

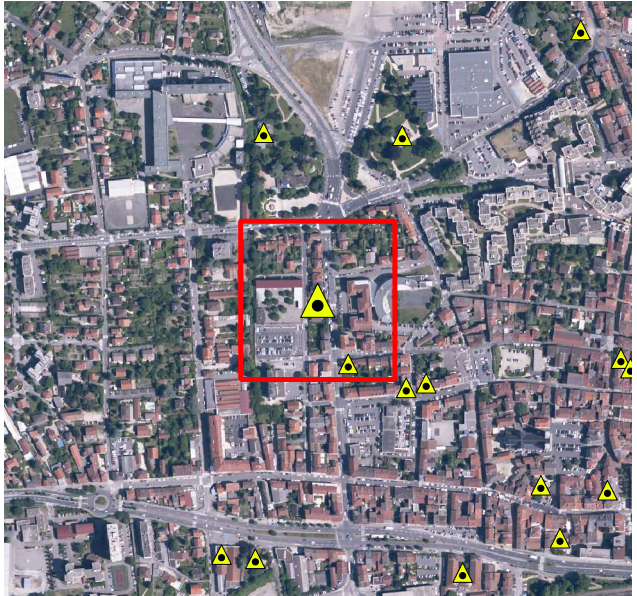

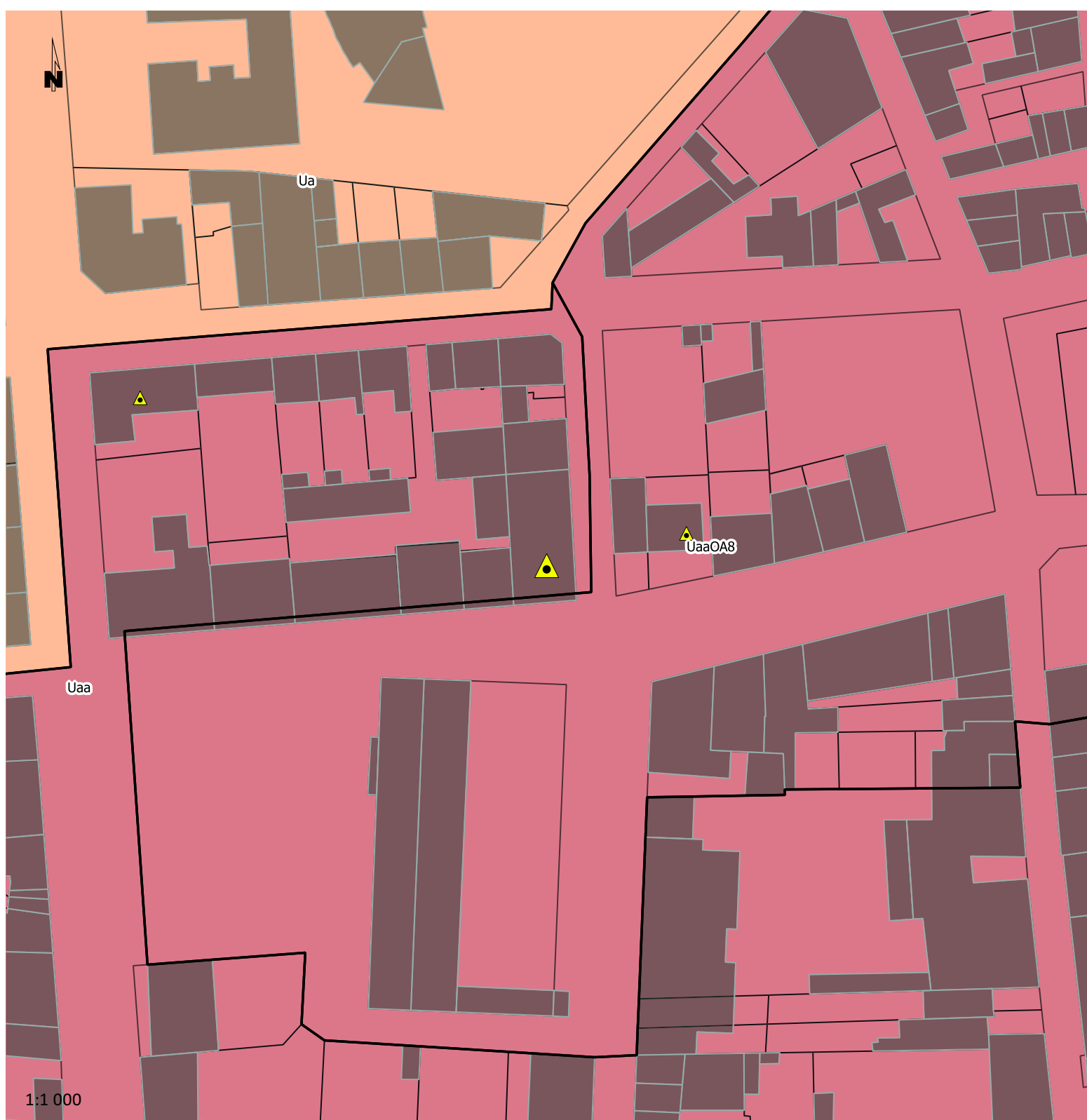

Annexe au règlement 4.1b : Eléments bâtis remarquables (C1)

Elément bâti n° 31

Maison bourgeoise

Rue du Docteur Polosson

Approuvé par le Conseil Municipal
du 11 février 2019





Annexe au règlement 4.1b : Eléments bâtis remarquables (C1)

Elément bâti n° 32

Maison bourgeoise

Place Berlioz

Approuvé par le Conseil Municipal
du 11 février 2019

